ՃՇ - ՀԻՄՆԱԿԱՆ ԼՐԱԿԱԶՄԻ ԱՇԽԱՏԱՆՔԱՅԻՆ ԳԾԱԳՐԵՐԻ ԱՄՓՈՓԱԳԻՐ ՍԿԻԶԲ

Թերթ	Անվանումը	Ծանոթություն
1	ՃՇ - ՀԻՄՆԱԿԱՆ ԼՐԱԿԱԶՄԻ ԱՇԽԱՏԱՆՔԱՅԻՆ ԳԾԱԳՐԵՐԻ ԱՄՓՈՓԱԳԻՐ ՍԿԻԶԲ	
2	ՃՇ - ՀԻՄՆԱԿԱՆ ԼՐԱԿԱԶՄԻ ԱՇԽԱՏԱՆՔԱՅԻՆ ԳԾԱԳՐԵՐԻ ԱՄՓՈՓԱԳԻՐ ՎԵՐՋ	
3	ԸՆԴՀԱՆՈՒՐ ՏՎՅԱԼՆԵՐ	
4	ԻՐԱԴՐՈՒԹՅԱՆ ՀԱՏԱԿԱԳԻԾ Մ 1:2000	
5	ԻՐԱԴՐՈՒԹՅԱՆ ՀԱՏԱԿԱԳԻԾ Մ 1:500	
6	ՏԱՐԱԾՔԻ ՉԱՓԱԳՐՈՒԹՅՈՒՆ ԳԵՈԴԵԶԻԱԿԱՆ ՀԱՆՈՒՅԹ Մ 1:200	
7	ՆԿՈՒՂԱՅԻ ՀԱՐԿԻ ՀԱՏԱԿԱԳԻԾ Մ1:100 /ՉԱՓԱԳՐՈՒԹՅՈՒՆ/	
8	ԱՌԱՋԻՆ ՀԱՐԿԻ ՀԱՏԱԿԱԳԻԾ Մ1:100 /ՉԱՓԱԳՐՈՒԹՅՈՒՆ/	
9	ԱՌԱՋԻՆ ՀԱՐԿԻ ՀԱՏԱԿԱԳԻԾ Մ1:100 /ՔԱՆԴՄԱՆ ԱՇԽԱՏԱՆՔՆԵՐ/	
10	ԵՐԿՐՈՐԴ ՀԱՐԿԻ ՀԱՏԱԿԱԳԻԾ Մ1:100 /ՉԱՓԱԳՐՈՒԹՅՈՒՆ/	
11	ԵՐԿՐՈՐԴ ՀԱՐԿԻ ՀԱՏԱԿԱԳԻԾ Մ1:100 /ՔԱՆԴՄԱՆ ԱՇԽԱՏԱՆՔՆԵՐ/	
12	ՃԱԿԱՏ 1 - 6 ԱՌԱՆՑՔՆԵՐԻ ՄԻՋԵՎ Մ1:100 /ՉԱՓԱԳՐՈՒԹՅՈՒՆ/	
13	ՃԱԿԱՏ 6 - 1 ԱՌԱՆՑՔՆԵՐԻ ՄԻՋԵՎ Մ1:100 /ՉԱՓԱԳՐՈՒԹՅՈՒՆ/	
14	ՃԱԿԱՏ Գ - Ա ԵՎ Ա - Գ ԱՌԱՆՑՔՆԵՐԻ ՄԻՋԵՎ Մ1:100 /ՉԱՓԱԳՐՈՒԹՅՈՒՆ/	
15	ԿՏՐՎԱԾՔ 1 - 1 Մ1:100 /ՉԱՓԱԳՐՈՒԹՅՈՒՆ/	
16	ԿՏՐՎԱԾՔ 2 - 2 Մ1:100 /ՉԱՓԱԳՐՈՒԹՅՈՒՆ/	
17	ՏԱՆԻՔԻ ՋՐԱՀԵՌԱՑՄԱՆ ՀԱՏԱԿԱԳԻԾ Մ1:125 /ՉԱՓԱԳՐՈՒԹՅՈՒՆ/	
18	ԸՆԴՀԱՆՈՒՐ ՔԱՆԴՄԱՆ ԱՇԽԱՏԱՆՔՆԵՐ	
19	ԳԼԽԱՎՈՐ ՀԱՏԱԿԱԳԻԾ Մ 1:500	
20	ԳԼԽԱՎՈՐ ՀԱՏԱԿԱԳԻԾ Մ 1:500	
21	ՆԿՈՒՂԱՅԻՆ ՀԱՐԿԻ ՀԱՏԱԿԱԳԻԾ Մ1:100 /ՎԵՐԱԿԱՌՈՒՑՈՒՄ/	
22	ՆԿՈՒՂԱՅԻՆ ՀԱՐԿԻ ՀԱՏԱԿԱԳԻԾ Մ1:100 /ԿԱՀԱՎՈՐՈՒՄ/	
23	ԱՌԱՋԻՆ ՀԱՐԿԻ ՀԱՏԱԿԱԳԻԾ Մ1:100 /ՎԵՐԱԿԱՌՈՒՑՈՒՄ/	
24	ԱՌԱՋԻՆ ՀԱՐԿԻ ՀԱՏԱԿԱԳԻԾ Մ1:100 /ԿԱՀԱՎՈՐՈՒՄ/	
25	ԵՐԿՐՈՐԴ ՀԱՐԿԻ ՀԱՏԱԿԱԳԻԾ Մ1:100 /ՎԵՐԱԿԱՌՈՒՑՈՒՄ/	
26	ԵՐԿՐՈՐԴ ՀԱՐԿԻ ՀԱՏԱԿԱԳԻԾ Մ1:100 /ԿԱՀԱՎՈՐՈՒՄ/	
27	ՃԱԿԱՏ 1 - 6 ԱՌԱՆՑՔՆԵՐԻ ՄԻՋԵՎ Մ1:100 ՎԵՐԱԿԱՌՈՒՑՈՒՄ	
28	ՃԱԿԱՏ Ա - Ե ԱՌԱՆՑՔՆԵՐԻ ՄԻՋԵՎ Մ1:100	
29	ՃԱԿԱՏ 6 - 1 ԱՌԱՆՑՔՆԵՐԻ ՄԻՋԵՎ Մ1:100	
30	ՃԱԿԱՏ Ե - Ա ԱՌԱՆՑՔՆԵՐԻ ՄԻՋԵՎ Մ1:100	
31	ԿՏՐՎԱԾՔ 1 - 1 Մ1:100 ՎԵՐԱԿԱՌՈՒՑՈՒՄ	
32	ԿՏՐՎԱԾՔ 2 - 2 Մ1:100 ՎԵՐԱԿԱՌՈՒՑՈՒՄ	

Թերթ	Անվանումը	Ծանոթություն
33	ԿՏՐՎԱԾՔ 3 - 3 Մ1:100 ՎԵՐԱԿԱՌՈՒՑՈՒՄ	
34	ԿՏՐՎԱԾՔ 4 - 4 Մ1:100 ՎԵՐԱԿԱՌՈՒՑՈՒՄ	
35	ՃԱԿԱՏԱՅԻՆ ԴՐՎԱԳՆԵՐ	
36	ՃԱԿԱՏ 6 - 1 ԱՌԱՆՑՔՆԵՐԻ ՄԻՋԵՎ	
37	ԱՐՏԱՔԻՆ ՊԱՏԵՐԻ ՋԵՐՄԱՄԵԿՈՒՍԱՑՈՒՄ	
38	ԱՐՏԱՔԻՆ ՊԱՏԵՐԻ ՋԵՐՄԱՄԵԿՈՒՍԱՑՈՒՄ	
39	ՆԿՈՒՂԱՅԻՆ ՀԱՐԿԻ ՀԱՏԱԿԱԳԻԾ Մ1:100 ԴՌՆԵՐԻ ԵՎ ՊԱՏՈՒՀԱՆՆԵՐԻ ՄԱԿՆԻՇԱՎՈՐՈՒՄ	
40	ԱՌԱՋԻՆ ՀԱՐԿԻ ՀԱՏԱԿԱԳԻԾ Մ1:100 ԴՌՆԵՐԻ ԵՎ ՊԱՏՈՒՀԱՆՆԵՐԻ ՄԱԿՆԻՇԱՎՈՐՈՒՄ	
41	ԵՐԿՐՈՐԴ ՀԱՐԿԻ ՀԱՏԱԿԱԳԻԾ Մ1:100 ԴՌՆԵՐԻ ԵՎ ՊԱՏՈՒՀԱՆՆԵՐԻ ՄԱԿՆԻՇԱՎՈՐՈՒՄ	
42	ԴՌՆԵՐԻ ԷՍՔԻԶՆԵՐ ԵՎ ՄԱՍՆԱԳՐԵՐ	
43	ՊԱՏՈՒՀԱՆՆԵՐԻ ԷՍՔԻԶՆԵՐ ԵՎ ՄԱՍՆԱԳՐԵՐ	
44	ՆԿՈՒՂԱՅԻՆ ՀԱՐԿԻ ՀԱՏԱԿԱԳԻԾ Մ1:100 ՀԱՏԱԿՆԵՐԻ ՄԱԿՆԻՇԱՎՈՐՈՒՄ	
45	ԱՌԱՋԻՆ ՀԱՐԿԻ ՀԱՏԱԿԱԳԻԾ Մ1:100 ՀԱՏԱԿՆԵՐԻ ՄԱԿՆԻՇԱՎՈՐՈՒՄ	
46	ԵՐԿՐՈՐԴ ՀԱՐԿԻ ՀԱՏԱԿԱԳԻԾ Մ1:100 ՀԱՏԱԿՆԵՐԻ ՄԱԿՆԻՇԱՎՈՐՈՒՄ	
47	ՀԱՏԱԿՆԵՐԻ ՀԱՏՈՒՅԹՆԵՐ	
48	ՀԱՏԱԿՆԵՐԻ ՀԱՏՈՒՅԹՆԵՐ	
49	ՀԱՏԱԿՆԵՐԻ ՀԱՏՈՒՅԹՆԵՐ	
50	ՀԱՏԱԿՆԵՐԻ ՀԱՏՈՒՅԹՆԵՐ	
51	ԴԱՀԼԻՃԻ ՀԱՏԱԿԻ ՄԱՆՐԱՄԱՍՆԵՐ	
52	ԱՌԱՋԻՆ ՀԱՐԿԻ ՀԱՏԱԿԱԳԻԾ Մ1:100 ՀԱՏԱԿՆԵՐԻ ԵՎ ԱՌԱՍՏԱՂԻ ԻՐԱԿԱՆԱՑՄԱՆ ՍԽԵՄԱ	
53	ԱՌԱՍՏԱՂՆԵՐԻ ՏԻՊԱՅԻՆ ՀԱՆԳՈՒՅՑՆԵՐ	
54	ՄԻՋՆՈՐՄՆԵՐԻ ԻՐԱԿԱՆԱՑՈՒՄ	
55	ՄԻՋՆՈՐՄՆԵՐԻ ԻՐԱԿԱՆԱՑՈՒՄ	
56	ՄԻՋՆՈՐՄՆԵՐԻ ԻՐԱԿԱՆԱՑՈՒՄ 100 ՄՄ	
57	ՄԻՋՆՈՐՄՆԵՐԻ ԻՐԱԿԱՆԱՑՈՒՄ 200 ՄՄ	

Փոփ	Տող.քան	Թերթ	Փաստ.թիվ	Ստորագ.	Թվակ.
Տնօրեն		Վ.Իսպիրյան			
Նախագծող		Ս.Հարությունյան			
Նախագծող		Ա.Պողոսյան			

ԵՔ-ԳՀԽԱՇՁԲ - 25/10

ԵՐԵՎԱՆ ՔԱՂԱՔԻ ՔԱՆԱՔԵՌ-ԶԵՅԹՈՒՆ ՎԱՐՉԱԿԱՆ ՇՐՋԱՆԻ Հ.150 ՄԱՆԿԱՊԱՐՏԵԶԻ ՀԻՄՆԱՆՈՐՈԳՄԱՆ ԵՎ ԲԱԿԻ ԲԱՐԵԿԱՐԳՈՒՄ

ՃԱՐՏԱՐԱՊԵՏԱԿԱՆ ՄԱՍ	Փուլ	Թերթ	Թերթեր
	Ա	1	75
ՃՇ - ՀԻՄՆԱԿԱՆ ԼՐԱԿԱԶՄԻ ԱՇԽԱՏԱՆՔԱՅԻՆ ԳԾԱԳՐԵՐԻ ԱՄՓՈՓԱԳԻՐ ՍԿԻԶԲ	ՕՆ ԴԻԶԱՅՆ ՍՊԸ		

ՃՇ - ՀԻՄՆԱԿԱՆ ԼՐԱԿԱԶՄԻ ԱՇԽԱՏԱՆՔԱՅԻՆ ԳԾԱԳՐԵՐԻ ԱՄՓՈՓԱԳԻՐ ՎԵՐՋ

Թերթ	Անվանումը	Ծանոթություն
58	ՆԵՐՔԻՆ ՀԱՐԴԱՐՄԱՆ ԱՇԽԱՏԱՆՔՆԵՐ	
59	ՆԵՐՔԻՆ ՀԱՐԴԱՐՄԱՆ ԱՇԽԱՏԱՆՔՆԵՐ	
60	ՆԵՐՔԻՆ ՀԱՐԴԱՐՄԱՆ ԱՇԽԱՏԱՆՔՆԵՐ	
61	ՆԵՐՔԻՆ ՀԱՐԴԱՐՄԱՆ ԱՇԽԱՏԱՆՔՆԵՐ	
62	ՏԱՆԻՔԻ ՋՐԱՀԵՌԱՑՄԱՆ ՀԱՏԱԿԱԳԻԾ ԱՇԽԱՏԱՆՔՆԵՐ	
63	ՓԱՅՏԵ ԷԼԵՄԵՆՏՆԵՐԻ ԴԱՍԱՎՈՐՄԱՆ ՀԱՏԱԿԱԳԻԾ	
64	ՀԱՆԳՈՒՅՑՆԵՐ	
65	ՀԱՆԳՈՒՅՑՆԵՐ	
66	ՀԱՆԳՈՒՅՑՆԵՐ	
67	ՀԱՆԳՈՒՅՑՆԵՐ	
68	ՀԱՆԳՈՒՅՑՆԵՐ	
69	ՀԱՆԳՈՒՅՑՆԵՐ	
70	ՀԱՆԳՈՒՅՑՆԵՐ	
71	ՀԱՆԳՈՒՅՑՆԵՐ	
72	ԱՐՏԱՔԻՆ ԱՍՏԻՃԱՆՆԵՐ	
73	ԱՐՏԱՔԻՆ ԱՍՏԻՃԱՆՆԵՐ	
74	ՀՈՎՀԱՐՆԵՐ	
75	ԸՆԴՀԱՆՈՒՐ ՆՅՈՒԹԱԾԱԽՍԻ ՄԱՍՆԱԳԻՐ	

ԵԼԱԿԵՏԱՅԻՆ ՏՎՅԱԼՆԵՐ

ՀՀ Քաղաք Երևան Քանաքեռ-Զեյթուն վարչական շրջանում Վրթանես Փաձազյան փողոց թիվ 1 շենք հասցեում գտնվող թիվ 150 մանկապարտեզի շենքի հիմնանորոգման և բակային տարածքների բարեկարգման նախագծի հիմք են հանդիսացել հետևյալ փաստաթղթերը՝

- Անշարժ գույքի սեփականության վկայականը - 01-012-0332-0079
- Տեղամասի իրավիճակային հատակագիծը
- Շենքի տեխնիկական վիճակի մասին տրված եզրակացությունը
- Հայաստանի Հանրապետությունում գործող շինարարական նորմատիվային պահանջները
- Ճարտարապետահատակագծային առաջադրանքը - ՆԹ-4070-25 տրված 05,06,2025թվականին Երևանի քաղաքապետարանի կողմից
- Տեղում կատարված չափագրական գծագրերը։

ԿԼԻՄԱՅԱԿԱՆ ՊԱՅՄԱՆՆԵՐ

ՈՒսումնասիրվող տարածքի կլիմայական պայմանները բնութագրելիս վկայակոչել ենք ՀՀ քաղաքաշինության նախարարության ՀՀՇՆ 22.01.24 «Շինարարական կլիմայաբանություն» նորմատիվային փաստաթուղթը։ Ստորև աղյուսակի տեսքով բերվում է մի քանի կլիմայական տվյալներ՝ ըստ «ԵՐԵՎԱՆ» օդերևութաբանական կայանի դիտարկումների։ Ուսումնասիրվող տարածքը գտնվում է տաք կլիմայական շրջանում։ Շրջանը ունի ցուրտ ձմեռով և շոգ ամառով,
չոր, խիստ ցամաքային կլիմա։ ՈՒսումնասիրվող տարածքին բնորոշ է շոգ և չոր ամառը՝ հուլիսի միջին ամսական ջերմաստիճանը 24-25˚C, միջին տարեկան հարաբերական խոնավությունը 61% (ժ.15-ին), լեռնահովտային քամիները 2-3 4 մ/վրկ արագությամբ և ցուրտ անհողմային ձմեռը՝ հունվարի միջին ամսական ջերմաստիճանը -2,9˚C է, հարաբերական խոնավությունը 77% (ժ.15-ին), թույլ քամիները 2-3մ/վրկ արագությամբ։
Օդի բացարձակ առավելագույն ջերմաստիճանը կազմում է +41°C։ իսկ 5 բացարձակ նվազագույն ջերմաստիճանը՝ -21°C։ Տարեկան մթնոլորտային տեղումների քանակը հասնում է 353մմ։ Տարվա մեջ գերակշռում են հարավային
և հարավ-արևմտյան ուղղության քամիները և 25 տարվա ընթացքում հնարավոր են 25մ/վ, 50 տարվա մեջ 27մ/վ ուժգնության քամիներ։ Ձյան ծածկույթի հաստությունը հասնում է 50սմ։ Ձյան բեռնվածքի ճնշումը 70կգու/մ2 է։ Կայուն ձյան ծածկույթ չի ձևավորվում։ Միջին տվյալներով ձմեռը սկսվում է դեկտեմբերի երկրորդ կեսից և վերջանում մարտի առաջին կեսին։
Բնահողի սառչելու առավելագույն խորությունը հասնում է 70սմ։

Փոփ	Տրմ.քան	Թերթ	Փաստ.թիվ	Ստորագ.	Թվակ.	ԵՔ-ԳՀԽԱՇՁԲ - 25/10			
						ԵՐԵՎԱՆ ՔԱՂԱՔԻ ՔԱՆԱՔԵՌ-ԶԵՅԹՈՒՆ ՎԱՐՉԱԿԱՆ ՇՐՋԱՆԻ Հ.150 ՄԱՆԿԱՊԱՐՏԵԶԻ ՀԻՄՆԱՆՈՐՈԳՄԱՆ ԵՎ ԲԱԿԻ ԲԱՐԵԿԱՐԳՈՒՄ			
Տնօրեն		Վ.Իսպիրյան				ՃԱՐՏԱՐԱՊԵՏԱԿԱՆ ՄԱՍ	Փուլ	Թերթ	Թերթեր
							Ա	2	75
Նախագծող		Ս.Հարությունյան				ՃՇ - ՀԻՄՆԱԿԱՆ ԼՐԱԿԱԶՄԻ ԱՇԽԱՏԱՆՔԱՅԻՆ ԳԾԱԳՐԵՐԻ ԱՄՓՈՓԱԳԻՐ ՎԵՐՋ	ՕՆ ԴԻԶԱՅՆ ՍՊԸ		
Նախագծող		Ա.Պողոսյան							

ՔԱՂԱՔԱՇԻՆԱԿԱՆ ԻՐԱՎԻՃԱԿԸ

ՀՀ Երևան,Քանաքեռ-Զեյթուն վ/շ.Վրթ,Փափազյան փողոց,թիվ 1 շենք հասցեում գտնվող N150 մսուր մանկապարտեզ ՀՈԱԿ-ի շենքը կառուցվել է 1950- ական ականներին տիպարային նախագծով: Նախատեսվում է գոյություն ունեցող շենքը վերակառուցել և իրականացնել նոր մասնաշենք մեկ հարկանի նկուղային հարկով մասնաշենք որտեղ տեղակայվում են վարչական բջիջ,խոհանոցային,դահլիճի և ապաստարան ժամանակակից պահանջներին համապատասխան:
Տարածքում առկա են երկու կիսաքանդ մեկ հարկանի շինություններ որոնք նախատեսվում են քանդել հիմնովին:
Շինությունները, որոնք գտնվում են մանկապարտեզի տարածքում գրանցված չեն պատմամշակույթային հուշարձանների ցանկում:
Շինությունների տանիքի ջրահեռացումը արտաքին կազմակերպված է:
Տարածքում կան նաև ծառեր, որոնք խոչնդոտ են առաջացնում տեխնիկայի
շարժմանը շինարարության և անհրաժեշտությունից ելնելով հարկավոր է կատարել ծառերի հատում, որպեսզի
չխոչնդոտի մանկապարտեզի շենքի վերակառուցմանը և նորը կառուցմանը :
Ընդհանուր մանկապարտեզի տարածք մեքենաների մուտքը կազմակերպված է Փափազյան փողոցից,ըստ նախագծի նախատեսվում է
իրականացնել ամբողջ տարածքի բարեկարգման աշխատանքներ և կազմակերպետ երկրորդ մուտք դեպի
մանկապարտեզի տարածք երկրորդական փողոցից:
Մանկապարտեզի տարածքը պարագծով մասամբ մետաղական ցանցերով ցանկապատված է, մասամբ քարե պարսպով պարփակված:

ՃԱՐՏԱՐԱՊԵՏԱ-ՀԱՏԱԿԱԳԾԱՅԻՆ ԼՈՒԾՈՒՄՆԵՐ

Ըստ տարածքի սեփականության վկայականի տարածքի ամբողջ մակերեսը նեռառյալ հենապատերը կազմում են 3770.17մ2 և պատկանում է
Հողատարածքի գլխավոր հատակագծային լուծումներ
Հատկացված հողատարածքում նախատեսվում է ունենալ գոյություն ունեցող մանկապարտեզի հիմնական շինություն խմբասենյակներով և նոր կառուցվող մեկ հարկանի շինություն, միջանցքային մասով կապված միմիանց հետ:Նոր կառուցվող մասնաշենքը կունենա նկուղային հարկում երկակի օգտագործման թաքստոց-ապաստարան,իսկ խաղապ պայմաններում որպես տնտեսական սենյակներ:Թաքստոց ապաստարան տանող աստիճանները նախատեսվում են հակառակ կողմերում առանձին մուտքերով,որոնք միմիանցից հեռու են:
Մանկապարտեզի տարածքում նախատաեսվում է գոյություն ունեցող ասֆալտբետոնե շերտի վերանորոգում և նոր ճանապարհների կառուցում:
հողատարածքում նախատեսված են մեքենաների մոտեցման ճանապարհներ,կանաչապատ տարածքներ,անցուղիներ,նստարաններ, նոր տնկվող ծառեր,թփեր,գոյություն ունեցող հենապատերի վերանորոգում, նոր մետաղական ճաղավանդակներ և աղբամաններ:Այն հատվածները որոնք բարեկարգման հատակագծում մակնիշավորված չեն որպես հենապատեր և արտաքին աստիճաններ ունենում են լանդշավտային լուծումներ կանաչապատ տարածքներով:Մանկապարտեզի տարածքում առկա են ծառեր և թփեր որոնք մասամն անկենսունակ են,չորացած:Շինարարության ժամանակ այդ ծառերը խոչընդոտ չհանդիսանալու պատճառով անհրաժեշտ է արմատախիլ անել:Իսկ այն ծառերը որոնք չեն խանգարում շինարարության ընդացքին պահպանել կամ վերատնքել նույն հողատարածքում:Աշխատանքները կատարել սկզբունքով ,հնարավորինս չկտրել ծառերը,չվնասելով շրջակա միջավայրը:

Մանկապարտեզի շինության հատակագծային լուծումներ

Մանկապարտեզի շենքի նախագիծը մշակվել է պարտվիրատուի կողմից տրված առաջադրանքի և ճարտարապետահատակագծային առաջադրանքի հիման / տրված Երևան համայնքի կողմից/:Ուսումնական հաստատության /մանկապարտեզի/ շինությունը իրենից ներկայացնում է երկու հարկանի,նոր կառուցվող մասնաշենքը մեկ հարկանի նկուղային հարկով բարդ հատակագծային լուծումներով շինություն:Նոր կառուցվող շինության ամբողջ մակերեսով նախատեսվում է իրականացնել նկուղային հարկ,որը կծառայի որպես պահուստային սենյակներ,թաքստոց-ապաստարան:Որպեսզ +0,000 հարաբերական նիշ ընդունված է գոյություն ունեցող մանկապարտեզի շենքի առաջին հարկի մաքուր նիշը: գոյություն ունեցող շինությունում տեղադրված են խմբակային բջիջներ որոնք թվով 4-ն են:Խմբակային բջիջները նախատեսված են 24 -25 երեխայի համար և ունեն իրենց առանձին խաղասենյակները,ննջասենյակներ խոհանոցային հատված,սանհանգույցներ,հանդերձարաններ և աշխատակազմի համար նախատեսված սանհանգույց:
Նոր կառուցվող մասնաշենքի նկուղային հարկում նախատեսված են `
Պահուստային սենյակներ, թաքստոց-ապաստարան միջանցքային մաս կապող գետնի տակ գտնվող առանձին թաքստոց ապաստարան,սանհանգույցներ,հակահրդեհային ջրի պահուսային բաքեր,գույքի պահպանման սենյակներ:նկուղային հարկի մուտքը կազմակերպված է արտաքին աստիճաններով առանձին:Երկու աստիճաններում ել նախատեսված է սարքավորում հաշմանդամություն ունեցող անձանց համար:
Արտաքին դռները նախատեսվում են իրականացնել ալյումինե եռաշերտ ձայնա և ջերմամեկուսացված պրոֆիլներով:Ներքին դռները ալյումինից առանձ շեմերի:Պատուհանները նախատեսված են եռաշերտ ալյումինե ձայնա և ջերմամեկուսացված պրոֆիլներից երկտակ ապակեփաթեթով:Միջնորմները նախատեսված են իրականացնել նկուղային և թաքստոց-ապաստարանում պեմզաբլոկից:Իսկ առաջինից երրորդ հարկերում նախատեսվում է իրականացնել գիխսոստվարաթղթե միջնորմներ, որոնք ծեփամածկվում են և ներկվում բարձրորակ լատեքսային ջրակայուն ներկով:
Նկուղային հարկի և թաքստող ապաստարանի առաստաղը ամբողջությամբ նախատեսվում է ջերմամեկուսացնել:Հատակները նախատեսվում են միջանցքներում հիմնական պրեսգրանիտե,Խմբակային բջիջներում նախատեսվում են վինիլային հատակներ,սանհանգույցներում կերամիկական հատակներ,վարչական բջիջներում վինիլային:Բաց պատշգամբում նախատեսվում է իրականացնել բազալտե սալիկներով հատակ:
Տարահանման երկորդյիվ ելքերի աստիճանները նախատեսվում են մետաղական ներկված հակակոռոզիոն ներկով:
Մանկապարտեզի շենքի տանիքը բազմալանջ է բարդ կազմվածքով:Տանիքածածկուութը ընտված է գունավոր պրոֆիլավոր թիթեղի ծածկույթով գույնը /ճշտել պատվիրատուի հետ/:Օդափոխության հորանները նախատեսված են իրականացնել պեմզաբլոկից:Գոյություն ունեցող շենքում նախատեսվում է վերելակի տեղադրում սակավաշարժ խմբերի մատչելիությունը ապահովելում համար:

ՀՈՂԱՏԱՐԱԾՔԻ ՀԱՄԱՌՈՏ ՆԿԱՐԱԳՐՈՒԹՅՈՒՆ

Մանկապարտեզի հողատարածքը հիմնականում հարթ է ունի մեղմ թեքություն,անձրևաջրերի հոսքը բնական ապահովված:
Կադաստրային ծածկագիրը՝ 01-012-0332-0079
Մակերեսի չափը / հա /՝ 0.378
Նպատակային նշանակությունը ՝ բնակավայրերի
Գործառական նշանակությունը կամ հողատեսքը՝ Հասարակական կառուցապատման

ՀՈՂԱՄԱՍՈՒՄ ԱՌԿԱ ՇԻՆՈՒԹՅՈՒՆՆԵՐԻ ԲՆՈՒԹԱԳՐԵՐԸ

Կադաստրային ծածկագիր -01-0012-0332-0079-001 - Մանկապարտեզի շենք -634.75 մ^2 - նախատեսվում է վերակառուցել:
Ինքնակամ կառուցված շինություններ թվով երկու հատ -227,17մ^2 - նախատեսվում է քանդել հիմնովի:

ՎԵՐԱԿԱՌՈՒՑՎՈՂ ՇԵՆՔԻ ԱՐՏԱՔԻՆ ՉԱՓԵՐԸ - 12,4 x 31.4 Մ

ՆՈՐ ԿԱՌՈՒՑՎՈՂ ՏԱՔ ԱՆՑՈՒՄ ԱՐՏԱՔԻՆ ՉԱՓԵՐ - 6,0 x 5.2 Մ

ՆՈՐ ԿԱՌՈՒՑՎՈՂ ՇԻՆՈՒԹՅՈՒՆ ԱՐՏԱՔԻՆ ՉԱՓԵՐ- 21,75 x 21,75 Մ

ՏԵԽՆԻԿԱՏՆՏԵՍԱԿԱՆ ՑՈՒՑԱՆԻՇՆԵՐ (ՀԱՍԱՐԱԿԱԿԱՆ ՇԵՆՔԵՐ/ՇԻՆՈՒԹՅՈՒՆՆԵՐ) ձև-2

	Ցուցանիշի անվանումը	Չափման միավոր
1	Հզորությունը /տարողականությունը,թողունակությունը/	96 տեղ
2	Հողամասի ընդհանուր մակերեսը	3770.17 մ^2
3	Կառուցապատման մակերեսը 840.0մ^2	22,2%
4	Շենքերի և շինությունների ընդհանուր մակերեսը	1556.0մ^2
5	Շենքերի և շինությունների օգտակար մակերեսը	1270.00մ^2
6	Շինարարական ծավալը	5552.0մ^3
	Այդ թվում՝ ±0.000 նիշից ցածր գտնվող մասի համար	1032.0մ^3
7	Միավոր մակերեսի համար էլեկտրոեներգիայի,ջրի,գազի ծախսը	ըստ նախագծի
	էլեկտրոէներգիա	ըստ նախագծի
	Ջուր	ըստ նախագծի
	Բնական գազ	ըստ նախագծի
8	Շինարարության ընդհանուր արժեքը	ըստ նախահաշվի
	Այդ թվում՝ շինմոնտաժային աշխատանքների	ըստ նախահաշվի
9	Շինարարության տևողության համապատասխան միավոր	24 ամիս

Փոփ	Տող.քան	Թերթ	Փաստ.թիվ	Ստորագ.	Թվակ.	ԵՔ-ԳՀԽԱՇՁԲ - 25/10			
						ԵՐԵՎԱՆ ՔԱՂԱՔԻ ՔԱՆԱՔԵՌ-ԶԵՅԹՈՒՆ ՎԱՐՉԱԿԱՆ ՇՐՋԱՆԻ Հ.150 ՄԱՆԿԱՊԱՐՏԵԶԻ ՀԻՄՆԱՆՈՐՈԳՄԱՆ ԵՎ ԲԱԿԻ ԲԱՐԵԿԱՐԳՈՒՄ			
Տնօրեն		Վ.Իսպիրյան				ՃԱՐՏԱՐԱՊԵՏԱԿԱՆ ՄԱՍ	Փուլ	Թերթ	Թերթեր
							Ա	3	75
Նախագծող		Ս.Հարությունյան				ԸՆԴՀԱՆՈՒՐ ՏՎՅԱԼՆԵՐ	ՕՆ ԴԻԶԱՅՆ ՍՊԸ		
Նախագծող		Ա.Պողոսյան							

ԵՐԵՎԱՆ
ՔԱՆԱՔԵՌ ԶԵՅԹՈՒՆ

ԻՐԱԴՐՈՒԹՅԱՆ ՀԱՏԱԿԱԳԻԾ Մ 1:2000

						ԵՔ-ԳՀԽԱՇՁԲ - 25/10		
						ԵՐԵՎԱՆ ՔԱՂԱՔԻ ՔԱՆԱՔԵՌ-ԶԵՅԹՈՒՆ ՎԱՐՉԱԿԱՆ ՇՐՋԱՆԻ Հ.150 ՄԱՆԿԱՊԱՐՏԵԶԻ ՀԻՄՆԱՆՈՐՈԳՄԱՆ ԵՎ ԲԱԿԻ ԲԱՐԵԿԱՐԳՈՒՄ		
Փոփ	Տղմ.քան	Թերթ	Փաստ.թիվ	Ստորագ.	Թվակ.			
Տնօրեն		Վ.Իսպիրյան				ՃԱՐՏԱՐԱՊԵՏԱԿԱՆ ՄԱՍ	Փուլ	Թերթ	Թերթեր
							Ա	4	75
Նախագծող		Ս.Հարությունյան				ԻՐԱԴՐՈՒԹՅԱՆ ՀԱՏԱԿԱԳԻԾ Մ 1:2000	ՕՆ ԴԻԶԱՅՆ ՍՊԸ	
Նախագծող		Ա.Պողոսյան						

ԵՐԵՎԱՆ
ՔԱՆԱՔԵՌ ԶԵՅԹՈՒՆ

ԻՐԱԴՐՈՒԹՅԱՆ ՀԱՏԱԿԱԳԻԾ Մ 1:500

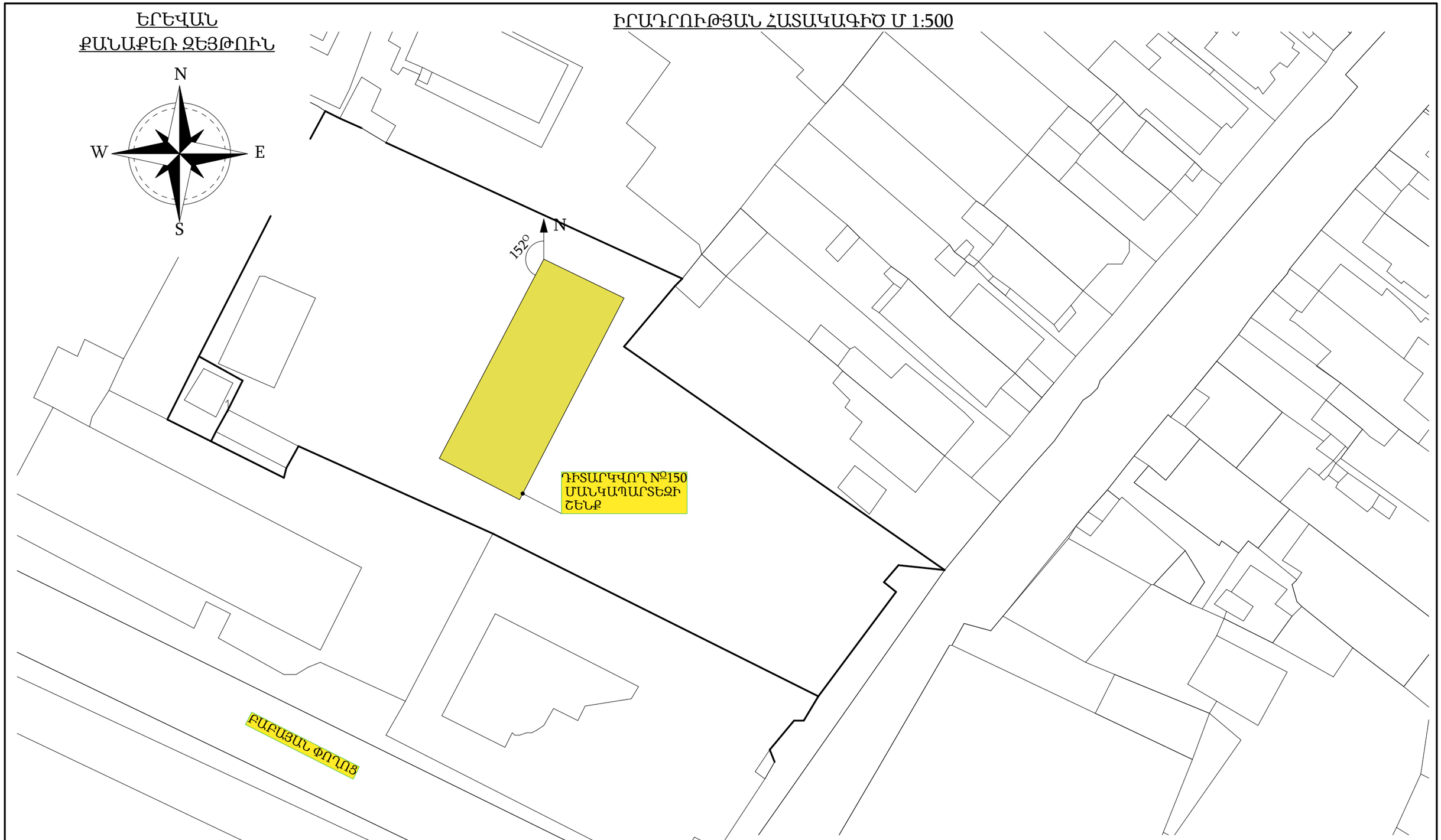

Փոփ	Տող.քան	Թերթ	Փաստ.թիվ	Ստորագ.	Թվակ.
Տնօրեն		Վ.Իսպիրյան			
Նախագծող		Ս.Հարությունյան			
Նախագծող		Ա.Պողոսյան			

ԵՔ-ԳՀԽԱՇՁԲ - 25/10

ԵՐԵՎԱՆ ՔԱՂԱՔԻ ՔԱՆԱՔԵՌ-ԶԵՅԹՈՒՆ ՎԱՐՉԱԿԱՆ ՇՐՋԱՆԻ Հ.150
ՄԱՆԿԱՊԱՐՏԵԶԻ ՀԻՄՆԱՆՈՐՈԳՄԱՆ ԵՎ ԲԱԿԻ ԲԱՐԵԿԱՐԳՈՒՄ

ՃԱՐՏԱՐԱՊԵՏԱԿԱՆ ՄԱՍ

Փուլ	Թերթ	Թերթեր
Ա	5	75

ԻՐԱԴՐՈՒԹՅԱՆ ՀԱՏԱԿԱԳԻԾ Մ 1:500

ՕՆ ԴԻԶԱՅՆ ՍՊԸ

ՏԱՐԱԾՔԻ ՉԱՓԱԳՐՈՒԹՅՈՒՆ
ԳԵՈԴԵԶԻԱԿԱՆ ՀԱՆՈՒՅԹ Մ 1:200

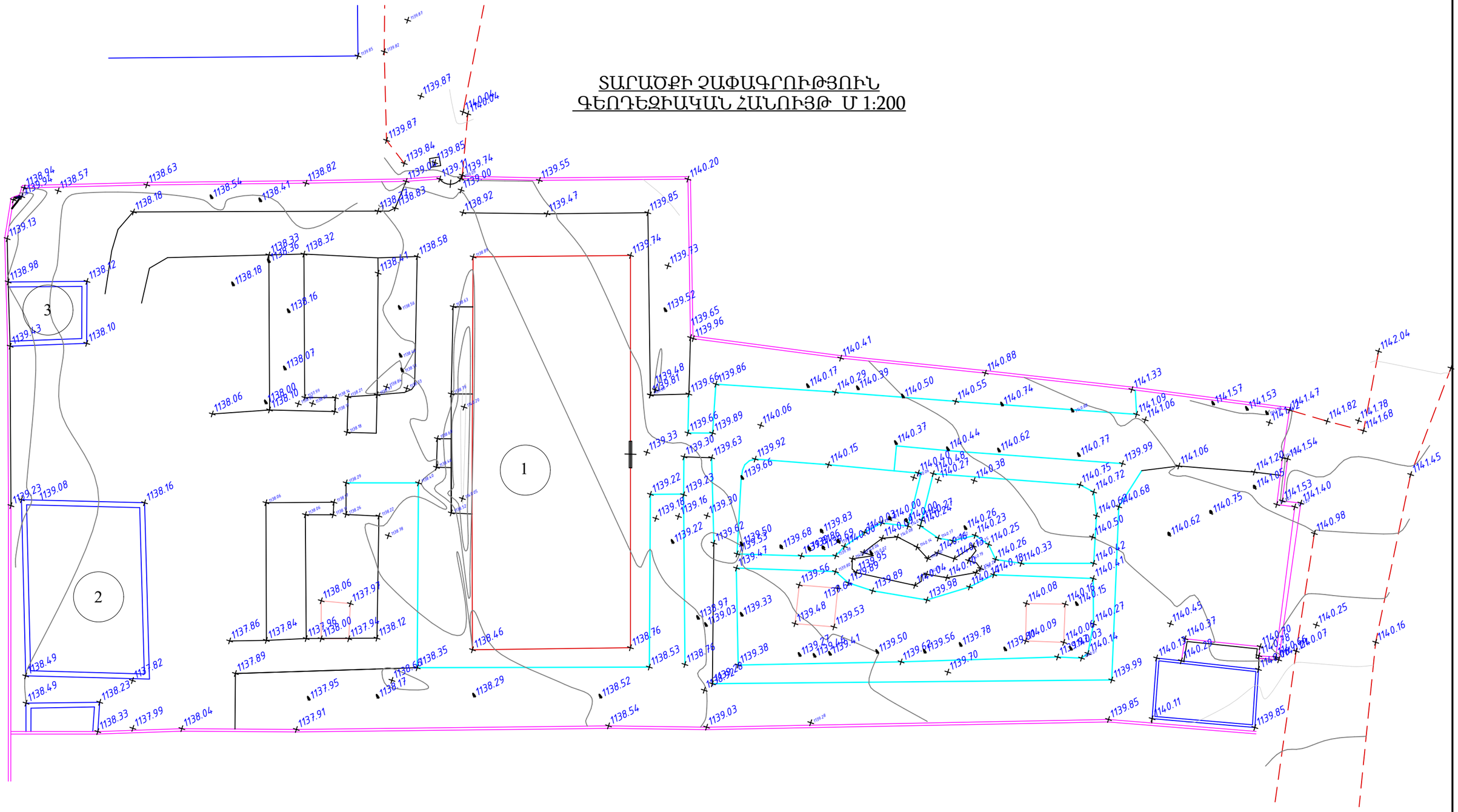

ԾԱՆՈԹԱԳՐՈՒԹՅՈՒՆ

1- Գոյություն ունեցող մանկապարտեզի երկհարկանի շինություն նախատեսվում է վերակառուցել:
2- Գոյություն ունեցող օժանդակ շինություն նախատեսվում է քանդել հիմնովի
3- Գոյություն ունեցող օժանդակ շինություն նախատեսվում է քանդել հիմնովի

						ԵՔ-ԳՀԽԱՇՁԲ - 25/10
						ԵՐԵՎԱՆ ՔԱՂԱՔԻ ՔԱՆԱՔԵՌ-ԶԵՅԹՈՒՆ ՎԱՐՉԱԿԱՆ ՇՐՋԱՆԻ Հ.150 ՄԱՆԿԱՊԱՐՏԵԶԻ ՀԻՄՆԱՆՈՐՈԳՄԱՆ ԵՎ ԲԱԿԻ ԲԱՐԵԿԱՐԳՈՒՄ
Փոփ	Տոմ.քան	Թերթ	Փաստ.թիվ	Ստորագ.	Թվակ.	
Տնօրեն		Վ.Իսպիրյան				ՃԱՐՏԱՐԱՊԵՏԱԿԱՆ ՄԱՍ
Նախագծող		Ս.Հարությունյան				ՏԱՐԱԾՔԻ ՉԱՓԱԳՐՈՒԹՅՈՒՆ ԳԵՈԴԵԶԻԱԿԱՆ ՀԱՆՈՒՅԹ Մ 1:200
Նախագծող		Ա.Պողոսյան				

Փուլ	Թերթ	Թերթեր
Ա	6	75

ՕՆ ԴԻԶԱՅՆ ՍՊԸ

ՆԿՈՒՂԱՅԻՆ ՀԱՐԿԻ ՀԱՏԱԿԱԳԻԾ Մ1:100
/ՉԱՓԱԳՐՈՒԹՅՈՒՆ/

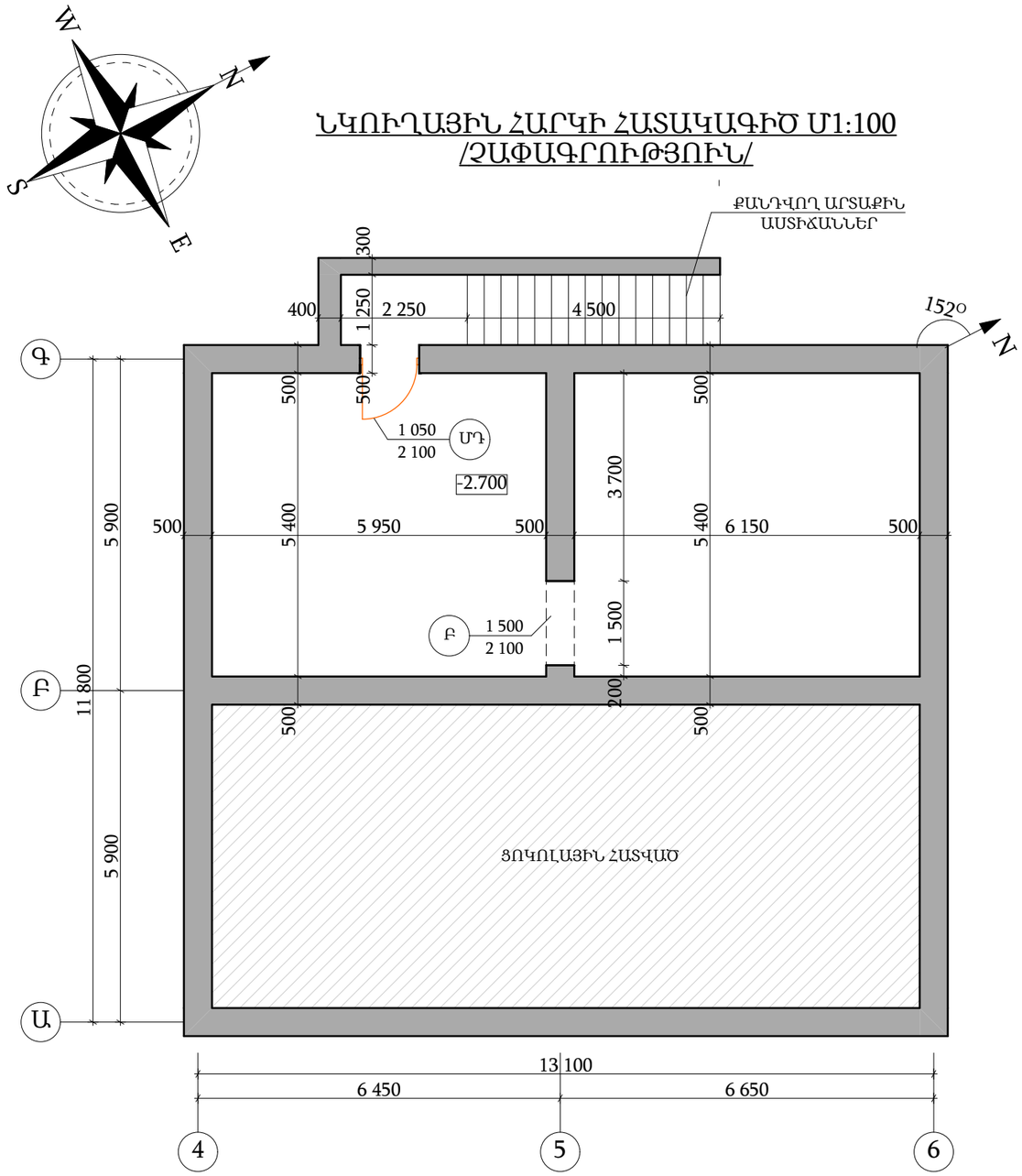

ՊԱՅՄԱՆԱԿԱՆ ՆՇԱՆՆԵՐ

ՄԴ 1 050 / 2 100 H — ԱՊԱՄՈՆՏԱԺՎՈՂ ՄԵՏԱՂԱԿԱՆ ԴՈՒՌ

ԲԱՑՎԱԾՔԻ ՓԱԿՈՒՄ

ԾԱՆՈԹԱԳՐՈՒԹՅՈՒՆ

1- ՆԱԽԱՏԵՍՎՈՒՄ Է ՆԿՈՒՂԱՅԻՆ ՀԱՐԿԻ ԱՌԱՍՏԱՂԻ ԿՈՂԱՎՈՐ ՊԱՆԵԼՆԵՐԻ ԱՊԱՄՈՆՏԱԺՈՒՄ,ԴՌԱՆ ԲԱՑՎԱԾՔԻ ՓԱԿՈՒՄ, ՆԿՈՒՂԱՅԻՆ ՀԱՐԿՈՒՄ ԼԻՑՔԻ ԻՐԱԿԱՆԱՑՈՒՄ,ԱՐՏԱՔԻՆ ԱՍՏԻՃԱՆՆԵՐԻ ՔԱՆԴՈՒՄ

ՆԿԱՐՆԵՐ ԳՈՅՈՒԹՅՈՒՆ ՈՒՆԵՑՈՂ ՆԿՈՒՂԱՅԻՆ ՀԱՐԿԻՑ

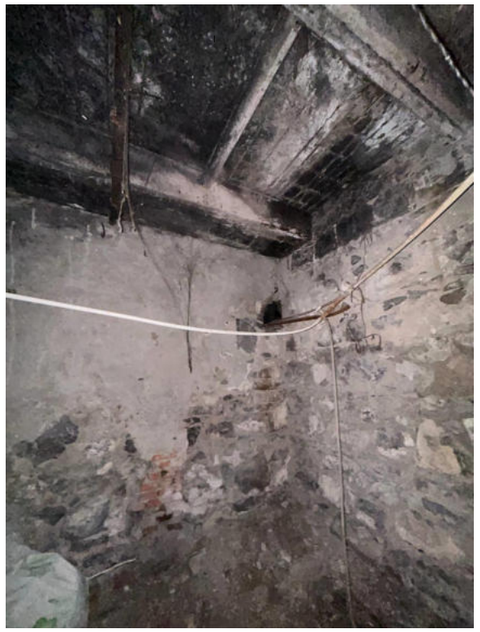

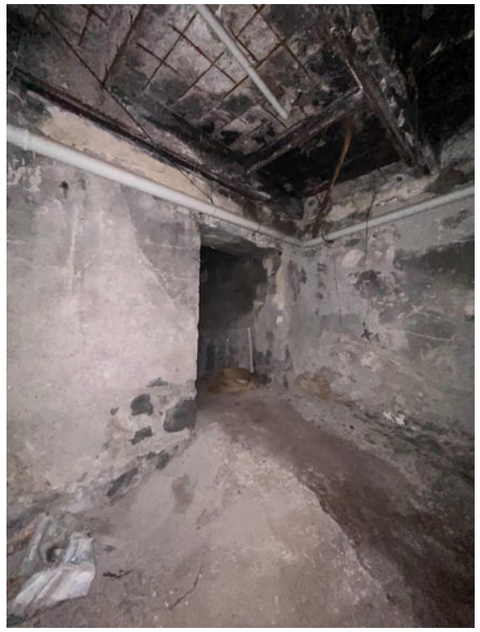

						ԵՔ-ԳՀԽԱՇՁԲ - 25/10			
						ԵՐԵՎԱՆ ՔԱՂԱՔԻ ՔԱՆԱՔԵՌ-ԶԵՅԹՈՒՆ ՎԱՐՉԱԿԱՆ ՇՐՋԱՆԻ Հ.150 ՄԱՆԿԱՊԱՐՏԵԶԻ ՀԻՄՆԱՆՈՐՈԳՄԱՆ ԵՎ ԲԱԿԻ ԲԱՐԵԿԱՐԳՈՒՄ			
Փոփ	Տղմ.քան	Թերթ	Փաստ.թիվ	Ստորագ.	Թվակ.				
Տնօրեն		Վ.Իսպիրյան				ՃԱՐՏԱՐԱՊԵՏԱԿԱՆ ՄԱՍ	Փուլ	Թերթ	Թերթեր
							Ա	7	75
Նախագծող		Ս.Հարությունյան				ՆԿՈՒՂԱՅԻՆ ՀԱՐԿԻ ՀԱՏԱԿԱԳԻԾ Մ1:100 /ՉԱՓԱԳՐՈՒԹՅՈՒՆ/	ՕՆ ԴԻԶԱՅՆ ՍՊԸ		
Նախագծող		Ա.Պողոսյան							

ԱՌԱՋԻՆ ՀԱՐԿԻ ՀԱՏԱԿԱԳԻԾ Մ1:100
/ՉԱՓԱԳՐՈՒԹՅՈՒՆ/

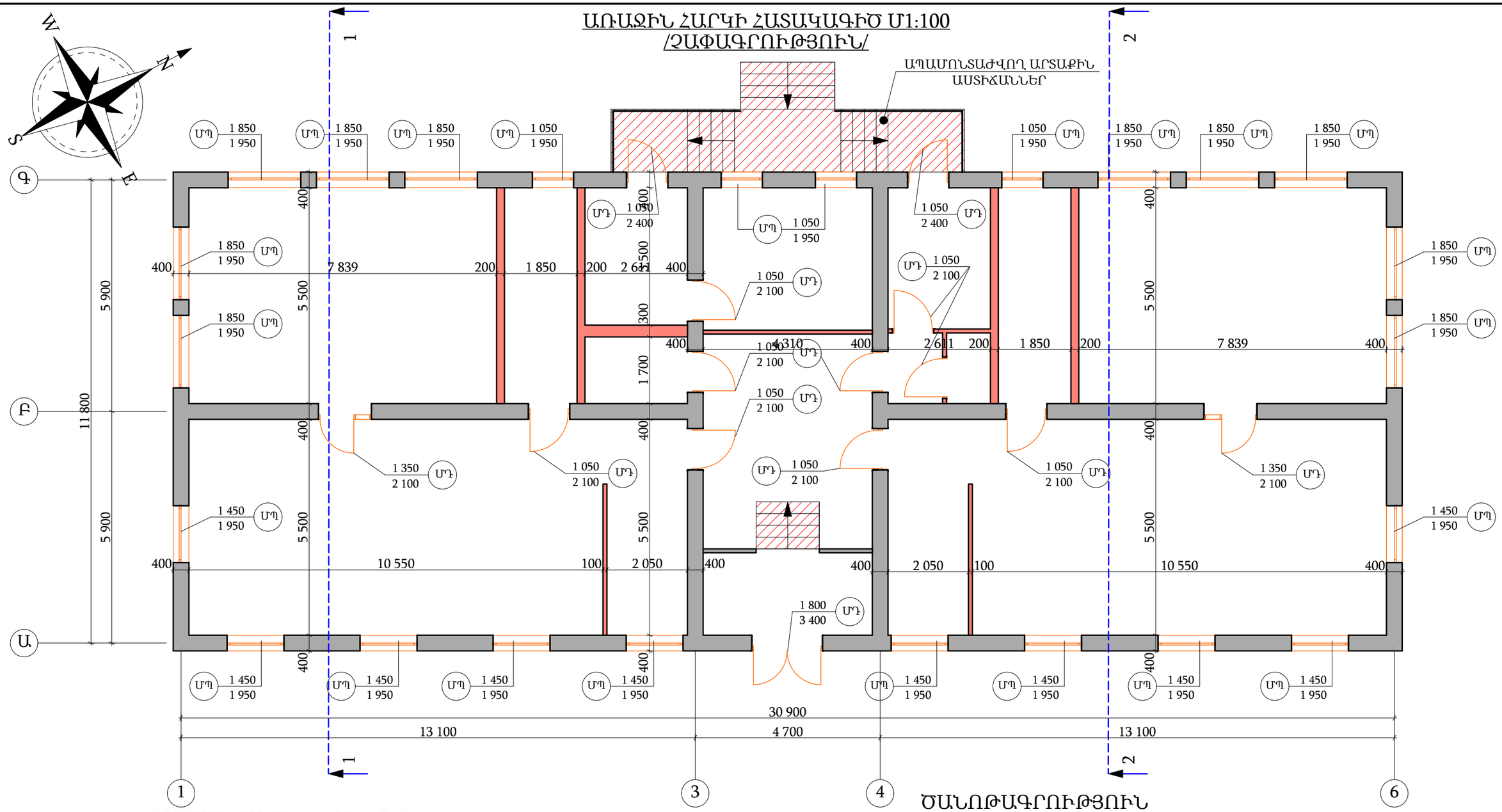

ՊԱՅՄԱՆԱԿԱՆ ՆՇԱՆՆԵՐ

ՄԴ 1 050 / 2 100 / Հ — ԱՊԱՄՈՆՏԱԺՎՈՂ ՄԵՏԱՂԱԿԱՆ ԴՌԻՌ
ԲԱՑՎԱԾՔԻ ՓԱԿՈՒՄ

ՄՊ 850 / 2 100 / Հ — ԱՊԱՄՈՆՏԱԺՎՈՂ ՄԵՏԱՂԱՊԼԱՍՏԵ ՊԱՏՈՒՀԱՆ

ՄԻՋՆՈՐՄՆԵՐԻ ՔԱՆԴՈՒՄ 100 ԵՎ 200 ՄՄ ՀԱՍՏՈՒԹՅԱՄԲ

ԱՊԱՄՈՆՏԱԺՎՈՂ ԱՐՏԱՔԻՆ ԵՎ ՆԵՐՔԻՆ ԱՍՏԻՃԱՆՆԵՐ

ԾԱՆՈԹԱԳՐՈՒԹՅՈՒՆ

1. ԱՊԱՄՈՆՏԱԺՎՈՒՄ ԵՆ ԲՈԼՈՐ ՊԱՏՈՒՀԱՆՆԵՐԸ ԵՎ ԴՌՆԵՐԸ ՈՐՈՆՔ ՄԱԿՆԻՇԱՎՈՐՎԱԾ ԵՆ:
2. ԱՌԱՋԻՆ ՀԱՐԿԻ ՀԱՏԱԿՆԵՐԸ ԱՄԲՈՂՋՈՐՑՅԱՄ ՆԱԽԱՏԵՍՎՈՒՄ Է ՔԱՆԴԵԼ:
3. ՔԱՆԴՄԱՆ ԱՇԽԱՏԱՆՔՆԵՐԻ ՄԱՆՐԱՄԱՍՆԵՐԸ ՏԵՍ ԹԵՐԹ ԱՆ- 18:

Փոփ	Տող.քան	Թերթ	Փաստ.թիվ	Ստորագ.	Թվակ.	ԵՔ-ԳՀԽԱՇՁԲ - 25/10			
						ԵՐԵՎԱՆ ՔԱՂԱՔԻ ՔԱՆԱՔԵՌ-ԶԵՅԹՈՒՆ ՎԱՐՉԱԿԱՆ ՇՐՋԱՆԻ Հ.150 ՄԱՆԿԱՊԱՐՏԵԶԻ ՀԻՄՆԱՆՈՐՈԳՄԱՆ ԵՎ ԲԱԿԻ ԲԱՐԵԿԱՐԳՈՒՄ			
Տնօրեն		Վ.Իսպիրյան				ՃԱՐՏԱՐԱՊԵՏԱԿԱՆ ՄԱՍ	Փուլ	Թերթ	Թերթեր
							Ա	8	75
Նախագծող		Ս.Հարությունյան				ԱՌԱՋԻՆ ՀԱՐԿԻ ՀԱՏԱԿԱԳԻԾ Մ1:100 /ՉԱՓԱԳՐՈՒԹՅՈՒՆ/	ՕՆ ԴԻԶԱՅՆ ՍՊԸ		
Նախագծող		Ա.Պողոսյան							

ԱՌԱՋԻՆ ՀԱՐԿԻ ՀԱՏԱԿԱԳԻԾ Մ1:100
/ՔԱՆԴՄԱՆ ԱՇԽԱՏԱՆՔՆԵՐ/

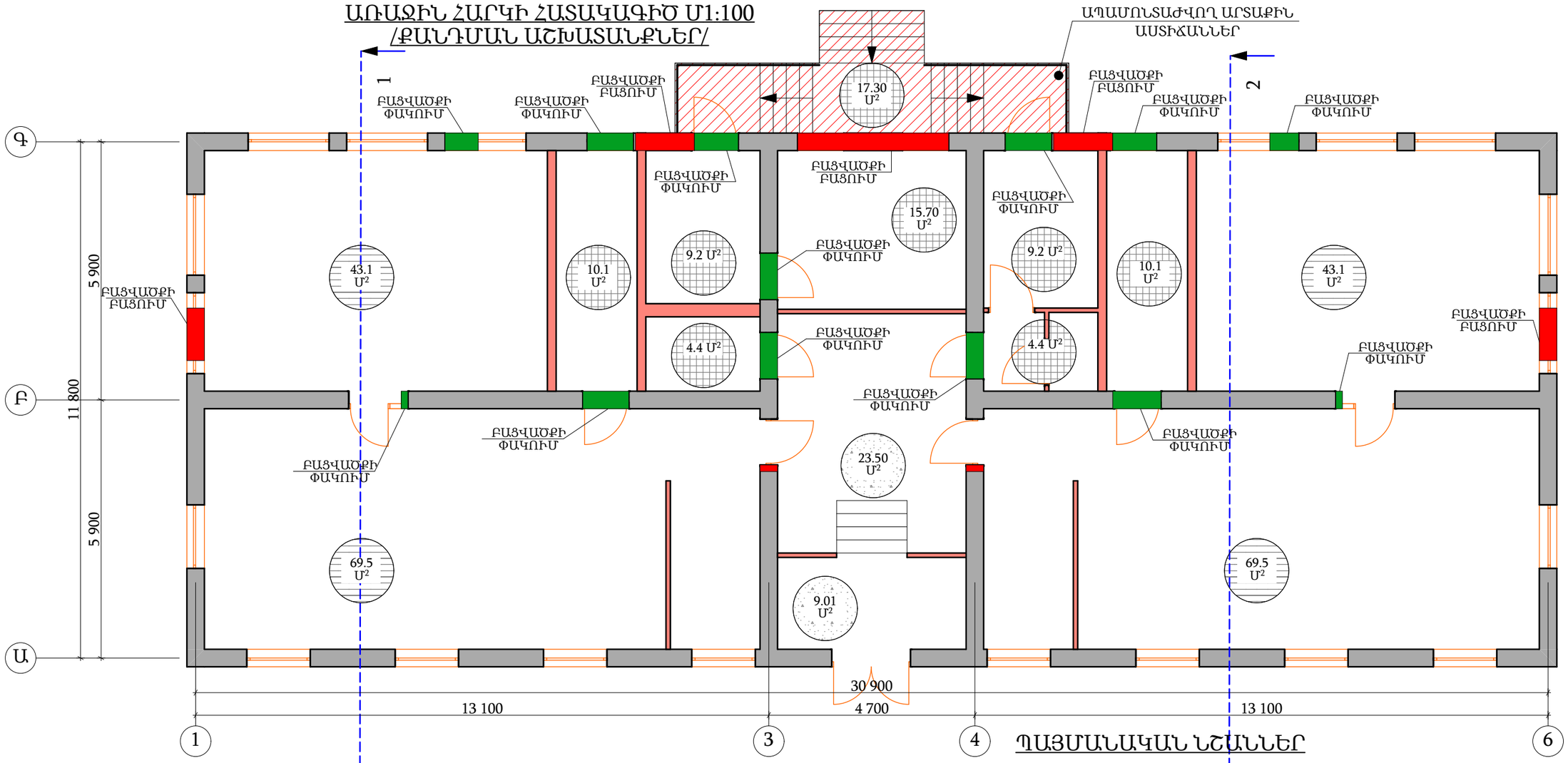

ՊԱՅՄԱՆԱԿԱՆ ՆՇԱՆՆԵՐ

- ԳՈՅՈՒԹՅՈՒՆ ՈՒՆԵՑՈՂ ԲԱՑՎԱԾՔԻ ՓԱԿՈՒՄ ՏԵՍ ԿՈՆՍՏՐՈՒԿՏՈՐԱԿԱՆ ՄԱՍՈՒՄ
- ԿՐՈՂ ՊԱՏԵՐՈՒՄ ԲԱՑՎԱԾՔԻ ԲԱՑՈՒՄ ՏԵՍ ԿՈՆՍՏՐՈՒԿՏՈՐԱԿԱՆ ՄԱՍՈՒՄ
- ԱՊԱՄՈՆՏԱԺՎՈՂ ԱՐՏԱՔԻՆ ԵՎ ՆԵՐՔԻՆ ԱՍՏԻՃԱՆՆԵՐ
- 43.1 Մ² — ԼԱՄԻՆԱՏԻՑ ՀԱՏԱԿԻ ՔԱՆԴՈՒՄ
- 9.01 Մ² — ԲԵՏՈՆԻՑ ՄՈՋԱՒԿ ՀԱՏԱԿԻ ՔԱՆԴՈՒՄ
- 10.1 Մ² — ԿԵՐԱՄԻԿԱԿԱՆ ՀԱՏԱԿԻ ՔԱՆԴՈՒՄ

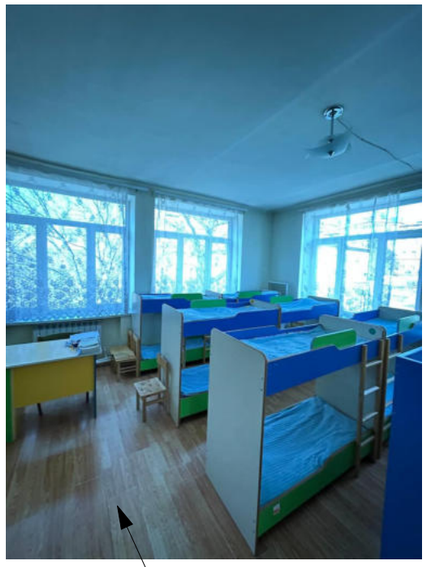

ԼԱՄԻՆԱՏԻՑ ՀԱՏԱԿԻ ՔԱՆԴՈՒՄ

ԿԵՐԱՄԻԿԱԿԱՆ ՀԱՏԱԿԻ ՔԱՆԴՈՒՄ

Փոփ	Տրմ.քան	Թերթ	Փաստ.թիվ	Ստորագ.	Թվակ.	ԵՔ-ԳՀԽԱՇՁԲ - 25/10			
						ԵՐԵՎԱՆ ՔԱՂԱՔԻ ՔԱՆԱՔԵՌ-ԶԵՅԹՈՒՆ ՎԱՐՉԱԿԱՆ ՇՐՋԱՆԻ Հ.150 ՄԱՆԿԱՊԱՐՏԵԶԻ ՀԻՄՆԱՆՈՐՈԳՄԱՆ ԵՎ ԲԱԿԻ ԲԱՐԵԿԱՐԳՈՒՄ			
Տնօրեն		Վ.Իսպիրյան				ՃԱՐՏԱՐԱՊԵՏԱԿԱՆ ՄԱՍ	Փուլ	Թերթ	Թերթեր
							Ա	9	75
Նախագծող		Ս.Հարությունյան				ԱՌԱՋԻՆ ՀԱՐԿԻ ՀԱՏԱԿԱԳԻԾ Մ1:100 /ՔԱՆԴՄԱՆ ԱՇԽԱՏԱՆՔՆԵՐ/	ՕՆ ԴԻԶԱՅՆ ՍՊԸ		
Նախագծող		Ա.Պողոսյան							

ԵՐԿՐՈՐԴ ՀԱՐԿԻ ՀԱՏԱԿԱԳԻԾ Մ1:100
/ՉԱՓԱԳՐՈՒԹՅՈՒՆ/

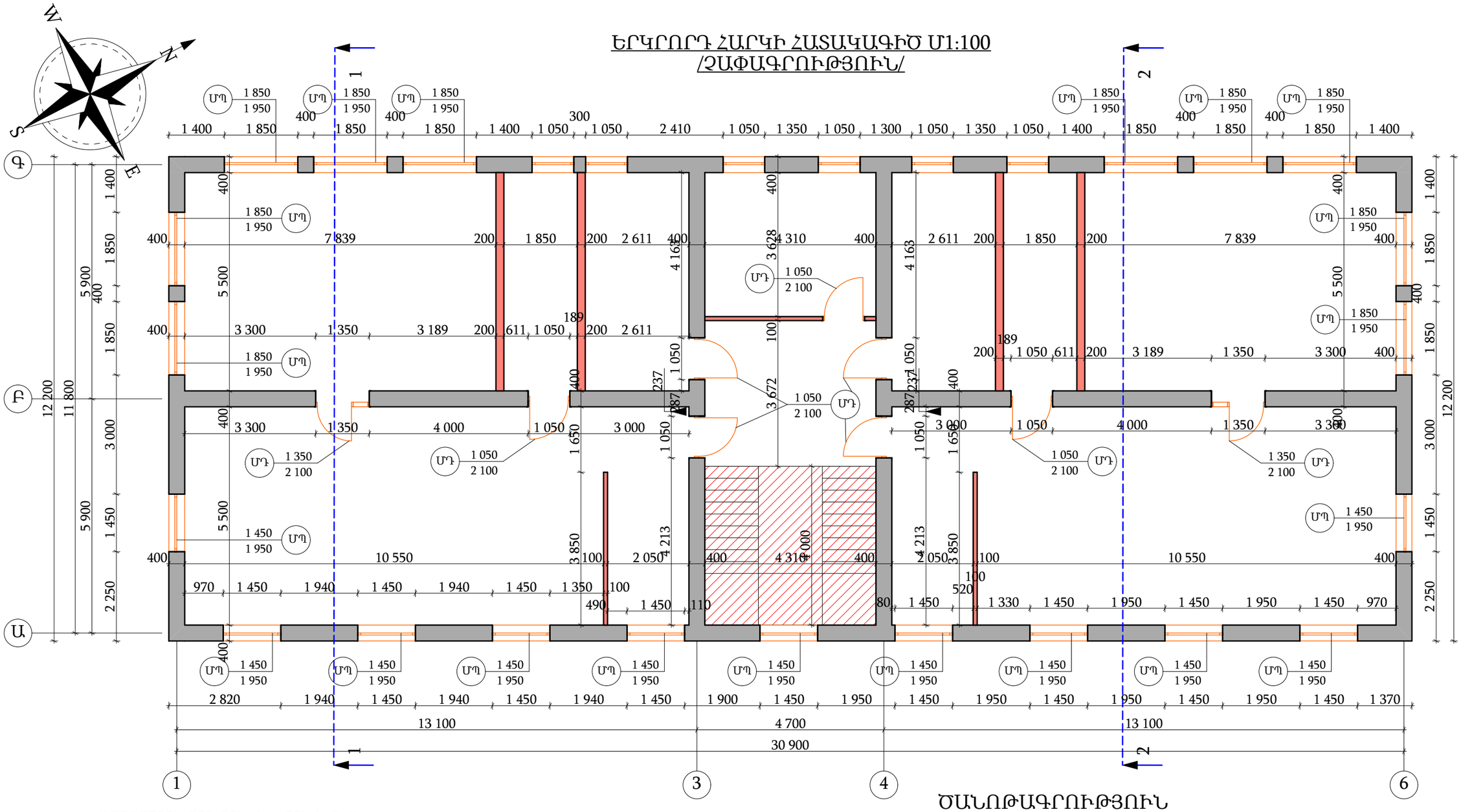

ՊԱՅՄԱՆԱԿԱՆ ՆՇԱՆՆԵՐ

ՄԴ 1 050 / 2 100 / Հ — ԱՊԱՄՈՆՏԱԺՎՈՂ ՄԵՏԱՂԱԿԱՆ ԴՈՒՌ ԲԱՑՎԱԾՔԻ ՓԱԿՈՒՄ

ՄՊ 850 / 2 100 / Հ — ԱՊԱՄՈՆՏԱԺՎՈՂ ՄԵՏԱՂԱՊԼԱՍՏԵ ՊԱՏՈՒՀԱՆ

ՄԻՋՆՈՐՄՆԵՐԻ ՔԱՆԴՈՒՄ 100 ԵՎ 200 ՄՄ ՀԱՍՏՈՒԹՅԱՄԲ

ԱՊԱՄՈՆՏԱԺՎՈՂ ԱՐՏԱՔԻՆ ԵՎ ՆԵՐՔԻՆ ԱՍՏԻՃԱՆՆԵՐ

ԾԱՆՈԹԱԳՐՈՒԹՅՈՒՆ

1. ԱՊԱՄՈՆՏԱԺՎՈՒՄ ԵՆ ԲՈԼՈՐ ՊԱՏՈՒՀԱՆՆԵՐԸ ԵՎ ԴՌՆԵՐԸ ՈՐՈՆՔ ՄԱԿՆԻՇԱՎՈՐՎԱԾ ԵՆ:
2. ԱՌԱՋԻՆ ՀԱՐԿԻ ՀԱՏԱԿՆԵՐԸ ԱՄԲՈՂՋՈՐՑՅԱՄ ՆԱԽԱՏԵՍՎՈՒՄ Է ՔԱՆԴԵԼ:
3. ՔԱՆԴՄԱՆ ԱՇԽԱՏԱՆՔՆԵՐԻ ՄԱՆՐԱՄԱՍՆԵՐԸ ՏԵՍ ԹԵՐԹ ԱՆ- 18:

Փոփ	Տրվ.քան	Թերթ	Փաստ.թիվ	Ստորագ.	Թվակ.	ԵՔ-ԳՀԽԱՇՁԲ - 25/10			
						ԵՐԵՎԱՆ ՔԱՂԱՔԻ ՔԱՆԱՔԵՌ-ԶԵՅԹՈՒՆ ՎԱՐՉԱԿԱՆ ՇՐՋԱՆԻ Հ.150 ՄԱՆԿԱՊԱՐՏԵԶԻ ՀԻՄՆԱՆՈՐՈԳՄԱՆ ԵՎ ԲԱԿԻ ԲԱՐԵԿԱՐԳՈՒՄ			
Տնօրեն		Վ.Իսպիրյան				ՃԱՐՏԱՐԱՊԵՏԱԿԱՆ ՄԱՍ	Փուլ	Թերթ	Թերթեր
							Ա	10	75
Նախագծող		Ս.Հարությունյան				ԵՐԿՐՈՐԴ ՀԱՐԿԻ ՀԱՏԱԿԱԳԻԾ Մ1:100 /ՉԱՓԱԳՐՈՒԹՅՈՒՆ/	ՕՆ ԴԻԶԱՅՆ ՍՊԸ		
Նախագծող		Ա.Պողոսյան							

ԵՐԿՐՈՐԴ ՀԱՐԿԻ ՀԱՏԱԿԱԳԻԾ Մ1:100
ՔԱՆԴՄԱՆ ԱՇԽԱՏԱՆՔՆԵՐ

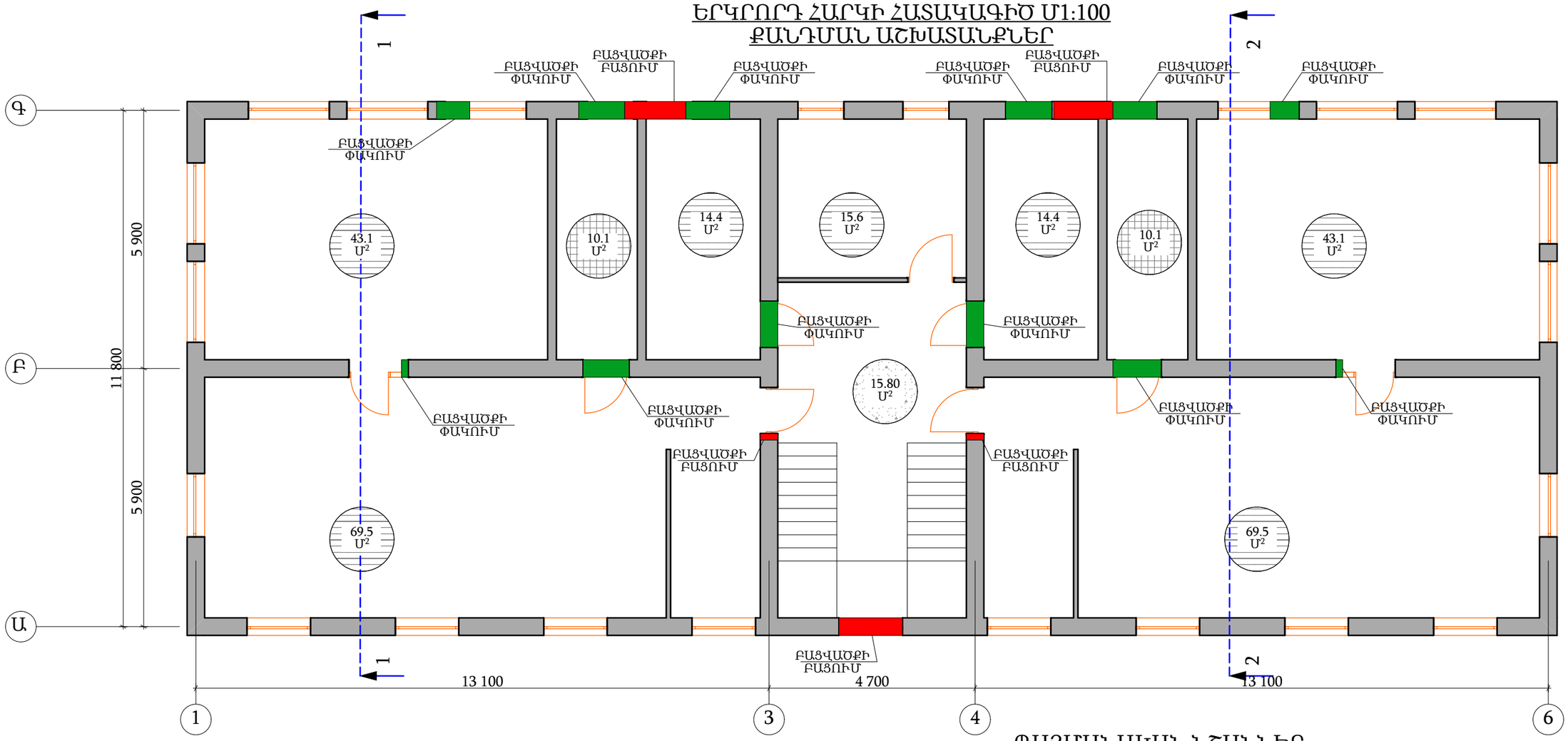

ՊԱՅՄԱՆԱԿԱՆ ՆՇԱՆՆԵՐ

ԳՈՅՈՒԹՅՈՒՆ ՈՒՆԵՑՈՂ ԲԱՑՎԱԾՔԻ ՓԱԿՈՒՄ ՏԵՍ ԿՈՆՍՏՐՈՒԿՑՈՐԱԿԱՆ ՄԱՍՈՒՄ

ԿՐՈՂ ՊԱՏԵՐՈՒՄ ԲԱՑՎԱԾՔԻ ԲԱՑՈՒՄ ՏԵՍ ԿՈՆՍՏՐՈՒԿՑՈՐԱԿԱՆ ՄԱՍՈՒՄ

ԱՊԱՄՈՆՏԱԺՎՈՂ ԱՐՏԱՔԻՆ ԵՎ ՆԵՐՔԻՆ ԱՍՏԻՃԱՆՆԵՐ

43.1 Մ² — ԼԱՄԻՆԱՏԻՑ ՀԱՏԱԿԻ ՔԱՆԴՈՒՄ

9.01 Մ² — ԲԵՏՈՆԻՑ ՄՈԶԱԻԿ ՀԱՏԱԿԻ ՔԱՆԴՈՒՄ

10.1 Մ² — ԿԵՐԱՄԻԿԱԿԱՆ ՀԱՏԱԿԻ ՔԱՆԴՈՒՄ

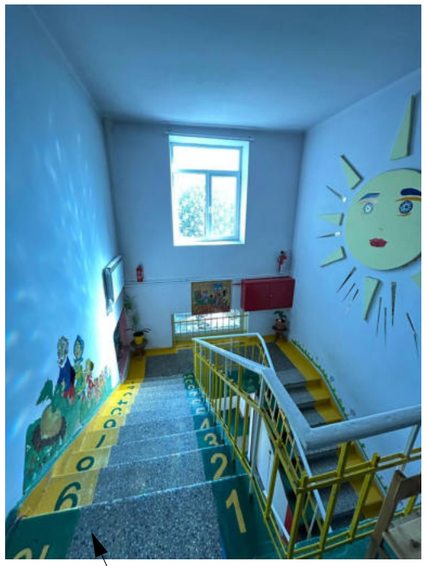

ԲԵՏՈՆԻՑ ՄՈԶԱԻԿ ՀԱՏԱԿԻ ՔԱՆԴՈՒՄ

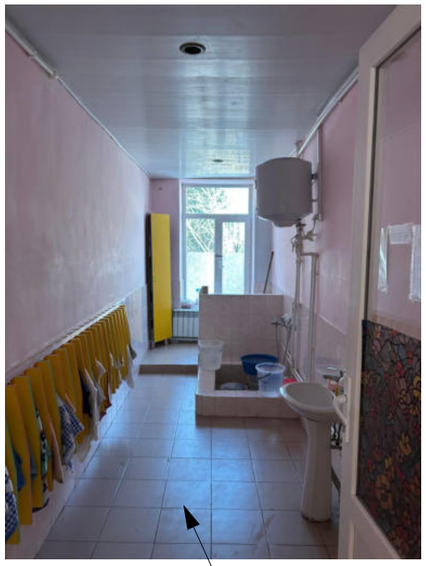

ԿԵՐԱՄԻԿԱԿԱՆ ՀԱՏԱԿԻ ՔԱՆԴՈՒՄ

Փոփ	Տղմ.քան	Թերթ	Փաստ.թիվ	Ստորագ.	Թվակ.	ԵՔ-ԳՀԽԱՇՁԲ - 25/10			
						ԵՐԵՎԱՆ ՔԱՂԱՔԻ ՔԱՆԱՔԵՌ-ԶԵՅԹՈՒՆ ՎԱՐՉԱԿԱՆ ՇՐՋԱՆԻ Հ.150 ՄԱՆԿԱՊԱՐՏԵԶԻ ՀԻՄՆԱՆՈՐՈԳՄԱՆ ԵՎ ԲԱԿԻ ԲԱՐԵԿԱՐԳՈՒՄ			
Տնօրեն		Վ.Իսպիրյան				ՃԱՐՏԱՐԱՊԵՏԱԿԱՆ ՄԱՍ	Փուլ	Թերթ	Թերթեր
							Ա	11	75
Նախագծող		Ս.Հարությունյան				ԵՐԿՐՈՐԴ ՀԱՐԿԻ ՀԱՏԱԿԱԳԻԾ Մ1:100 ՔԱՆԴՄԱՆ ԱՇԽԱՏԱՆՔՆԵՐ	ՕՆ ԴԻԶԱՅՆ ՍՊԸ		
Նախագծող		Ա.Պողոսյան							

ՃԱԿԱՏ 1 - 4 ԱՌԱՆՑՔՆԵՐԻ ՄԻՋԵՎ Մ1:100
ՉԱՓԱԳՐՈՒԹՅՈՒՆ

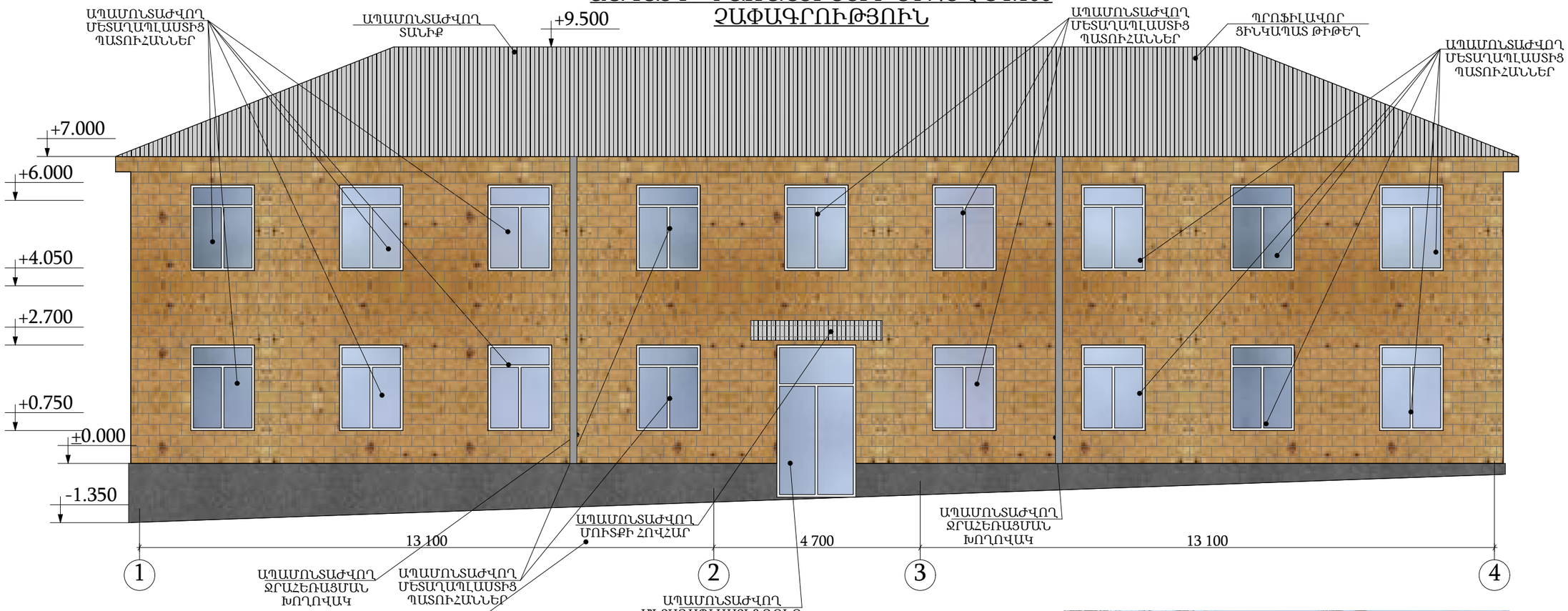

ԾԱՆՈԹԱԳՐՈՒԹՅՈՒՆ

1.ԲՈԼՈՐ ՊԱՏՈՒՀԱՆՆԵՐԻ ՉԱՓԵՐԸ ՏԵՍ ԹԵՐԹ ԱՆ - 8; ԱՆ - 10:
2.ՔԱՆԴՄԱՆ ԱՇԽԱՏԱՆՔՆԵՐԻ ԾԱՎԱԼՆԵՐԸ ՏԵՍ ԹԵՐԹ ԱՆ-18:
3.ՆՈՐ ՎԵՐԱԿԱՌՈՒՑՎՈՂ ՄԱՆԿԱՊԱՐՏԵԶԻ ՇԵՆՔԻ ՄԱՆՐԱՄԱՍՆԵՐԸ ՏԵՍ ԹԵՐԹ ԱՆ -19 ԻՑ ԱՆ- 91:

ՊԱՅՄԱՆԱԿԱՆ ՆՇԱՆՆԵՐ

ԳՈՅՈՒԹՅՈՒՆ ՈՒՆԵՑՈՂ ՏՈՒՖԵ ՔԱՐԻՑ ԱՐՏԱՔԻՆ ՊԱՏ

ԳՈՅՈՒԹՅՈՒՆ ՈՒՆԵՑՈՂ ԲԱԶԱԼՏԵ ՈՐՄՆԱԽԱՐԻՍԽ

ՊՐՈՖԻԼԱՎՈՐ ՏԱՆԻՔԱԾԱԾԿՈՒՅԹ

Փոփ	Տղմ.քան	Թերթ	Փաստ.թիվ	Ստորագ.	Թվակ.	ԵՔ-ԳՀԽԱՇՁԲ - 25/10
						ԵՐԵՎԱՆ ՔԱՂԱՔԻ ՔԱՆԱՔԵՌ-ԶԵՅԹՈՒՆ ՎԱՐՉԱԿԱՆ ՇՐՋԱՆԻ Հ.150 ՄԱՆԿԱՊԱՐՏԵԶԻ ՀԻՄՆԱՆՈՐՈԳՄԱՆ ԵՎ ԲԱԿԻ ԲԱՐԵԿԱՐԳՈՒՄ
Տնօրեն		Վ.Իսպիրյան				ՃԱՐՏԱՐԱՊԵՏԱԿԱՆ ՄԱՍ — Փուլ: Ա; Թերթ: 12; Թերթեր: 75
Նախագծող		Ս.Հարությունյան				ՃԱԿԱՏ 1 - 6 ԱՌԱՆՑՔՆԵՐԻ ՄԻՋԵՎ Մ1:100 /ՉԱՓԱԳՐՈՒԹՅՈՒՆ/
Նախագծող		Ա.Պողոսյան				ՕՆ ԴԻԶԱՅՆ ՍՊԸ

ՃԱԿԱՏ 4 - 1 ԱՌԱՆՑՔՆԵՐԻ ՄԻՋԵՎ Մ1:100
ՉԱՓԱԳՐՈՒԹՅՈՒՆ

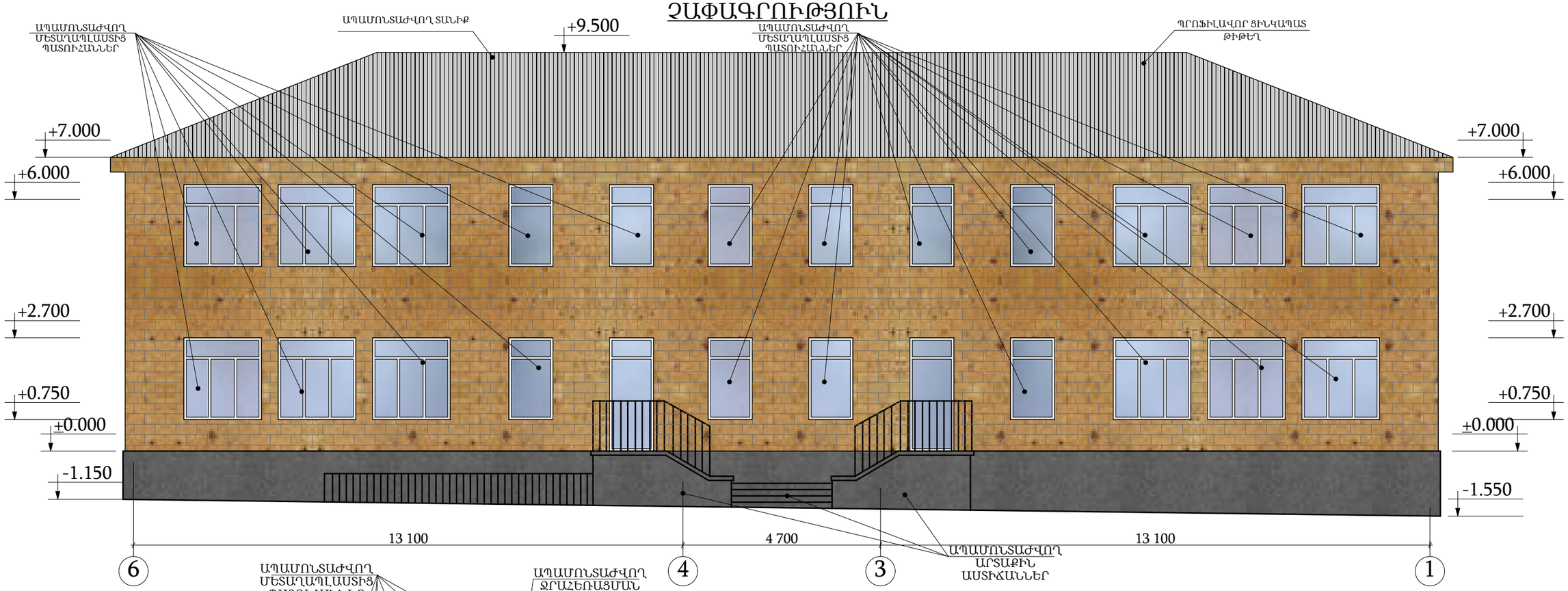

ԾԱՆՈԹԱԳՐՈՒԹՅՈՒՆ

1.ԲՈԼՈՐ ՊԱՏՈՒՀԱՆՆԵՐԻ ՉԱՓԵՐԸ ՏԵՍ ԹԵՐԹ ԱՆ - 8; ԱՆ - 10:
2.ՔԱՆԴՄԱՆ ԱՇԽԱՏԱՆՔՆԵՐԻ ԾԱՎԱԼՆԵՐԸ ՏԵՍ ԹԵՐԹ ԱՆ-18:
3.ՆՈՐ ՎԵՐԱԿԱՌՈՒՑՎՈՂ ՄԱՆԿԱՊԱՐՏԵԶԻ ՇԵՆՔԻ ՄԱՆՐԱՄԱՍՆԵՐԸ ՏԵՍ ԹԵՐԹ ԱՆ -19 ԻՑ ԱՆ- 91:

ՊԱՅՄԱՆԱԿԱՆ ՆՇԱՆՆԵՐ

ԳՈՅՈՒԹՅՈՒՆ ՈՒՆԵՑՈՂ ՏՈՒՖԵ ՔԱՐԻՑ ԱՐՏԱՔԻՆ ՊԱՏ

ԳՈՅՈՒԹՅՈՒՆ ՈՒՆԵՑՈՂ ԲԱԶԱԼՏԵ ՈՐՄՆԱԽԱՐԻՍԽ

ՊՐՈՖԻԼԱՎՈՐ ՏԱՆԻՔԱԾԱԾԿՈՒՅԹ

Փոփ	Տղմ.քան	Թերթ	Փաստ.թիվ	Ստորագ.	Թվակ.	ԵՔ-ԳՀԽԱՇՁԲ - 25/10
						ԵՐԵՎԱՆ ՔԱՂԱՔԻ ՔԱՆԱՔԵՌ-ԶԵՅԹՈՒՆ ՎԱՐՉԱԿԱՆ ՇՐՋԱՆԻ Հ.150 ՄԱՆԿԱՊԱՐՏԵԶԻ ՀԻՄՆԱՆՈՐՈԳՄԱՆ ԵՎ ԲԱԿԻ ԲԱՐԵԿԱՐԳՈՒՄ
Տնօրեն		Վ.Իսպիրյան				ՃԱՐՏԱՐԱՊԵՏԱԿԱՆ ՄԱՍ — Փուլ: Ա; Թերթ: 13; Թերթեր: 75
Նախագծող		Ս.Հարությունյան				ՃԱԿԱՏ 6 - 1 ԱՌԱՆՑՔՆԵՐԻ ՄԻՋԵՎ Մ1:100 /ՉԱՓԱԳՐՈՒԹՅՈՒՆ/ — ՕՆ ԴԻԶԱՅՆ ՍՊԸ
Նախագծող		Ա.Պողոսյան				

ՃԱԿԱՏ Ա - Գ ԱՌԱՆՑՔՆԵՐԻ ՄԻՋԵՎ Մ1:100
ՉԱՓԱԳՐՈՒԹՅՈՒՆ

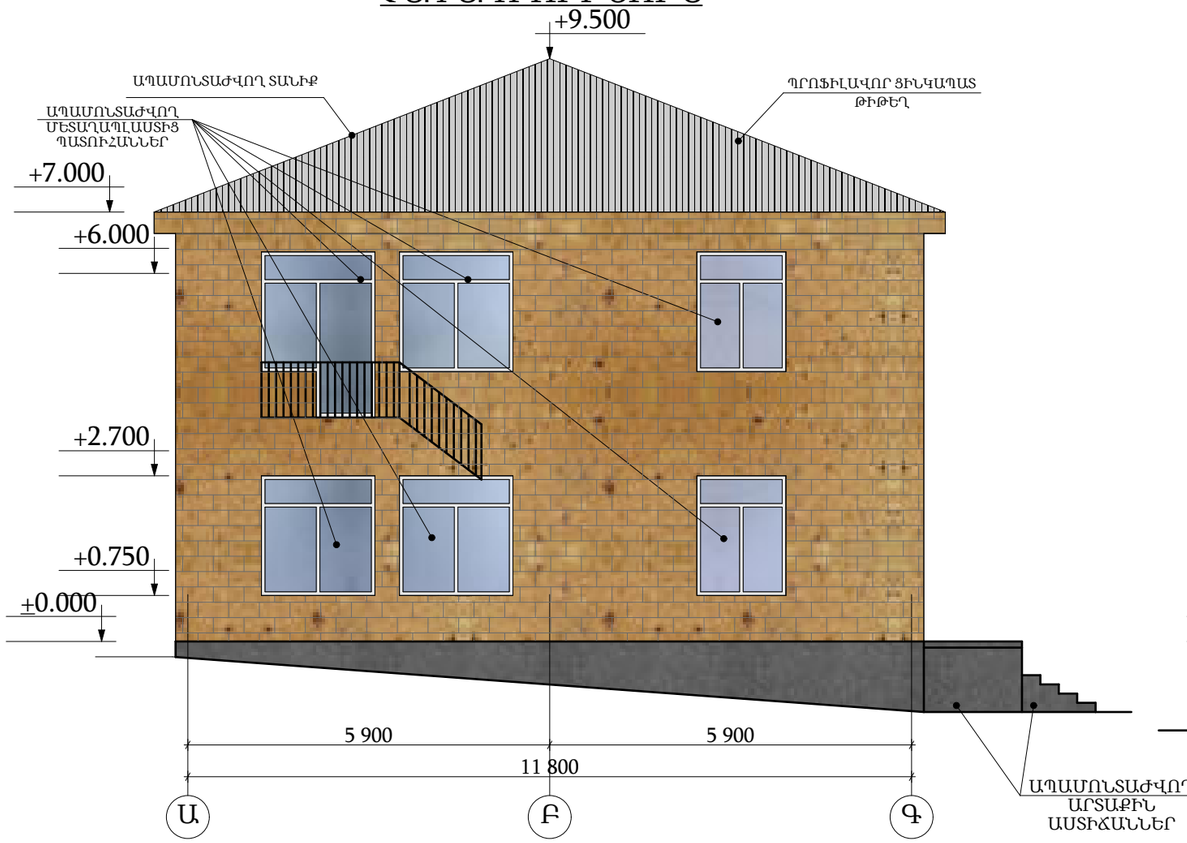

ՃԱԿԱՏ Գ - Ա ԱՌԱՆՑՔՆԵՐԻ ՄԻՋԵՎ Մ1:100
ՉԱՓԱԳՐՈՒԹՅՈՒՆ

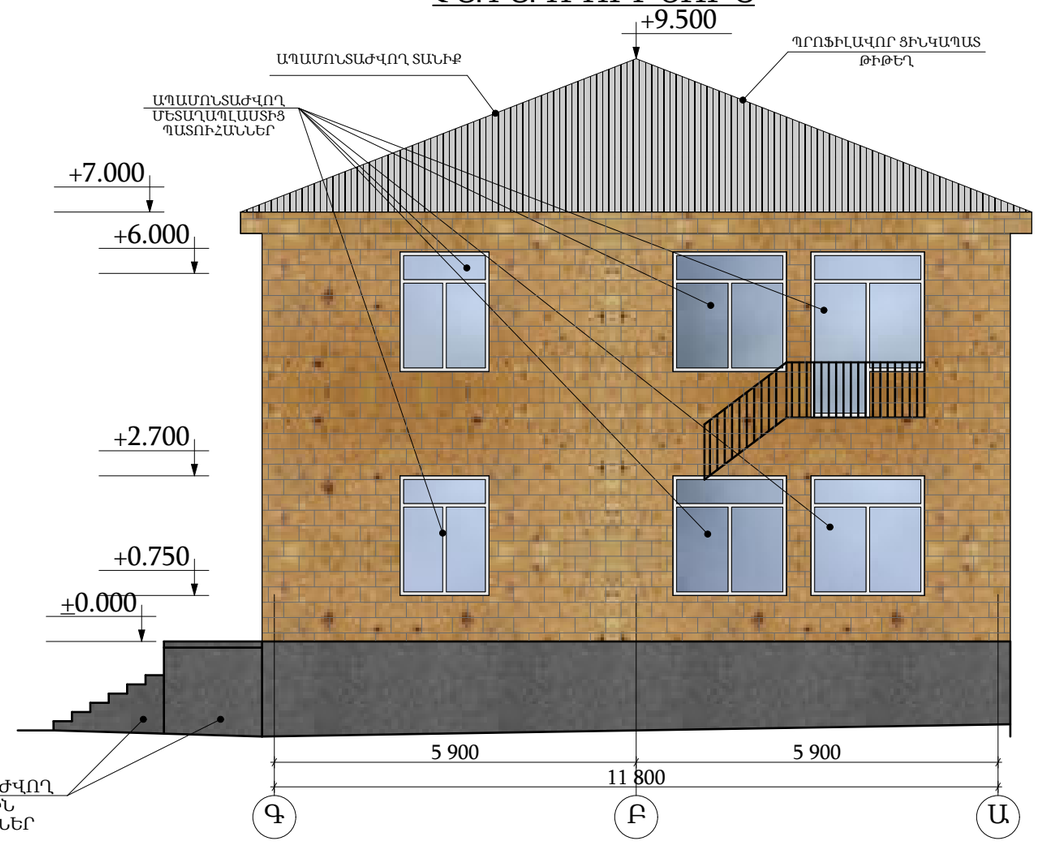

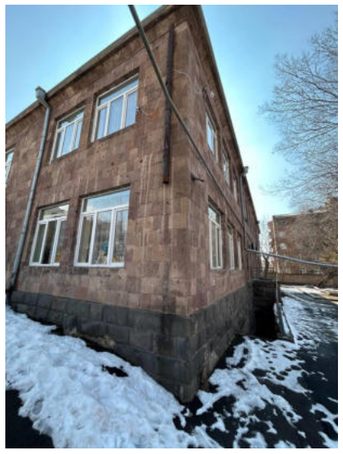

ԾԱՆՈԹԱԳՐՈՒԹՅՈՒՆ

1.ԲՈԼՈՐ ՊԱՏՈՒՀԱՆՆԵՐԻ ՉԱՓԵՐԸ ՏԵՍ ԹԵՐԹ ԱՆ - 8; ԱՆ - 10:
2.ՔԱՆԴՄԱՆ ԱՇԽԱՏԱՆՔՆԵՐԻ ԾԱՎԱԼՆԵՐԸ ՏԵՍ ԹԵՐԹ ԱՆ-18:
3.ՆՈՐ ՎԵՐԱԿԱՌՈՒՑՎՈՂ ՄԱՆԿԱՊԱՐՏԵԶԻ ՇԵՆՔԻ ՄԱՆՐԱՄԱՍՆԵՐԸ ՏԵՍ ԹԵՐԹ ԱՆ -19 ԻՑ ԱՆ- 91:

ՊԱՅՄԱՆԱԿԱՆ ՆՇԱՆՆԵՐ

ԳՈՅՈՒԹՅՈՒՆ ՈՒՆԵՑՈՂ ՏՈՒՖԵ ՔԱՐԻՑ ԱՐՏԱՔԻՆ ՊԱՏ

ԳՈՅՈՒԹՅՈՒՆ ՈՒՆԵՑՈՂ ԲԱԶԱԼՏԵ ՈՐՄՆԱԽԱՐԻՍԽ

ՊՐՈՖԻԼԱՎՈՐ ՏԱՆԻՔԱԾԱԾԿՈՒՅԹ

Փոփ	Տղմ.քան	Թերթ	Փաստ.թիվ	Ստորագ.	Թվակ.
Տնօրեն		Վ.Իսպիրյան			
Նախագծող		Ս.Հարությունյան			
Նախագծող		Ա.Պողոսյան			

ԵՔ-ԳՀԽԱՇՁԲ - 25/10

ԵՐԵՎԱՆ ՔԱՂԱՔԻ ՔԱՆԱՔԵՌ-ԶԵՅԹՈՒՆ ՎԱՐՉԱԿԱՆ ՇՐՋԱՆԻ Հ.150 ՄԱՆԿԱՊԱՐՏԵԶԻ ՀԻՄՆԱՆՈՐՈԳՄԱՆ ԵՎ ԲԱԿԻ ԲԱՐԵԿԱՐԳՈՒՄ

ՃԱՐՏԱՐԱՊԵՏԱԿԱՆ ՄԱՍ

Փուլ	Թերթ	Թերթեր
Ա	14	75

ՃԱԿԱՏ Գ - Ա ԵՎ Ա - ԳԱՌԱՆՑՔՆԵՐԻ ՄԻՋԵՎ Մ1:100 /ՉԱՓԱԳՐՈՒԹՅՈՒՆ/

ՕՆ ԴԻԶԱՅՆ ՍՊԸ

ON DESIGN

ԿՏՐՎԱԾՔ 1 - 1 ՉԱՓԱԳՐՈՒԹՅՈՒՆ

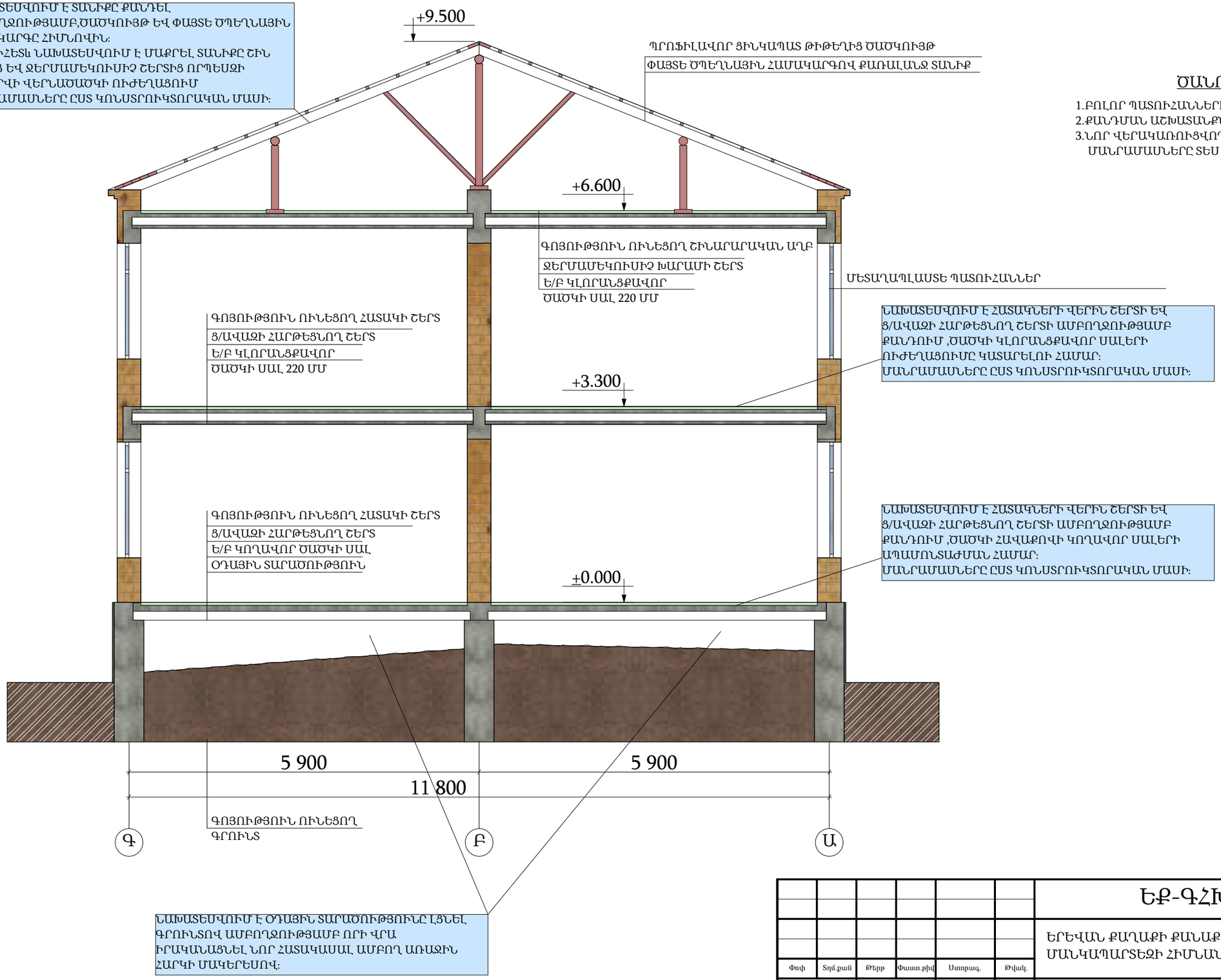

ԾԱՆՈԹԱԳՐՈՒԹՅՈՒՆ

1.ԲՈԼՈՐ ՊԱՏՈՒՀԱՆՆԵՐԻ ՉԱՓԵՐԸ ՏԵՍ ԹԵՐԹ ԱՆ - 8; ԱՆ - 10:
2.ՔԱՆԴՄԱՆ ԱՇԽԱՏԱՆՔՆԵՐԻ ԾԱՎԱԼՆԵՐԸ ՏԵՍ ԹԵՐԹ ԱՆ-18:
3.ՆՈՐ ՎԵՐԱԿԱՌՈՒՑՎՈՂ ՄԱՆԿԱՊԱՐՏԵԶԻ ՇԵՆՔԻ ՄԱՆՐԱՄԱՍՆԵՐԸ ՏԵՍ ԹԵՐԹ ԱՆ -19 ԻՑ ԱՆ- 91:

						ԵՔ-ԳՀԽԱՇՁԲ - 25/10			
						ԵՐԵՎԱՆ ՔԱՂԱՔԻ ՔԱՆԱՔԵՌ-ԶԵՅԹՈՒՆ ՎԱՐՉԱԿԱՆ ՇՐՋԱՆԻ Հ.150 ՄԱՆԿԱՊԱՐՏԵԶԻ ՀԻՄՆԱՆՈՐՈԳՄԱՆ ԵՎ ԲԱԿԻ ԲԱՐԵԿԱՐԳՈՒՄ			
Փոփ	Տղմ.քան	Թերթ	Փաստ.թիվ	Ստորագ.	Թվակ.				
Տնօրեն		Վ.Իսպիրյան				ՃԱՐՏԱՐԱՊԵՏԱԿԱՆ ՄԱՍ	Փուլ	Թերթ	Թերթեր
							Ա	15	75
Նախագծող		Ս.Հարությունյան				ԿՏՐՎԱԾՔ 1 - 1 Մ1:100 /ՉԱՓԱԳՐՈՒԹՅՈՒՆ/	ՕՆ ԴԻԶԱՅՆ ՍՊԸ		
Նախագծող		Ա.Պողոսյան							

ԿՏՐՎԱԾՔ 2 - 2 ՉԱՓԱԳՐՈՒԹՅՈՒՆ

ՆԱԽԱՏԵՍՎՈՒՄ Է ՏԱՆԻՔԸ ՔԱՆԴԵԼ ԱՄԲՈՂՋՈՒԹՅԱՄԲ,ԾԱԾԿՈՒՅԹ ԵՎ ՓԱՅՏԵ ԾՊԵՂՆԱՅԻՆ ՀԱՄԱԿԱՐԳԸ ՀԻՄՆՈՎԻՆ:
ԱՅՆՈՒՀԵՏԵ ՆԱԽԱՏԵՍՎՈՒՄ Է ՄԱՔՐԵԼ ՏԱՆԻՔԸ ՇԻՆ ԱՂԲԻՑ ԵՎ ՋԵՐՄԱՄԵԿՈՒՍԻՉ ՇԵՐՏԻՑ ՈՐՊԵՍԶԻ ԿԱՏԱՐՎԻ ՎԵՐՆԱԾԱԾԿԻ ՈՒԺԵՂԱՑՈՒՄ ՄԱՆՐԱՄԱՍՆԵՐԸ ԸՍՏ ԿՈՆՍՏՐՈՒԿՏՈՐԱԿԱՆ ՄԱՍԻ:

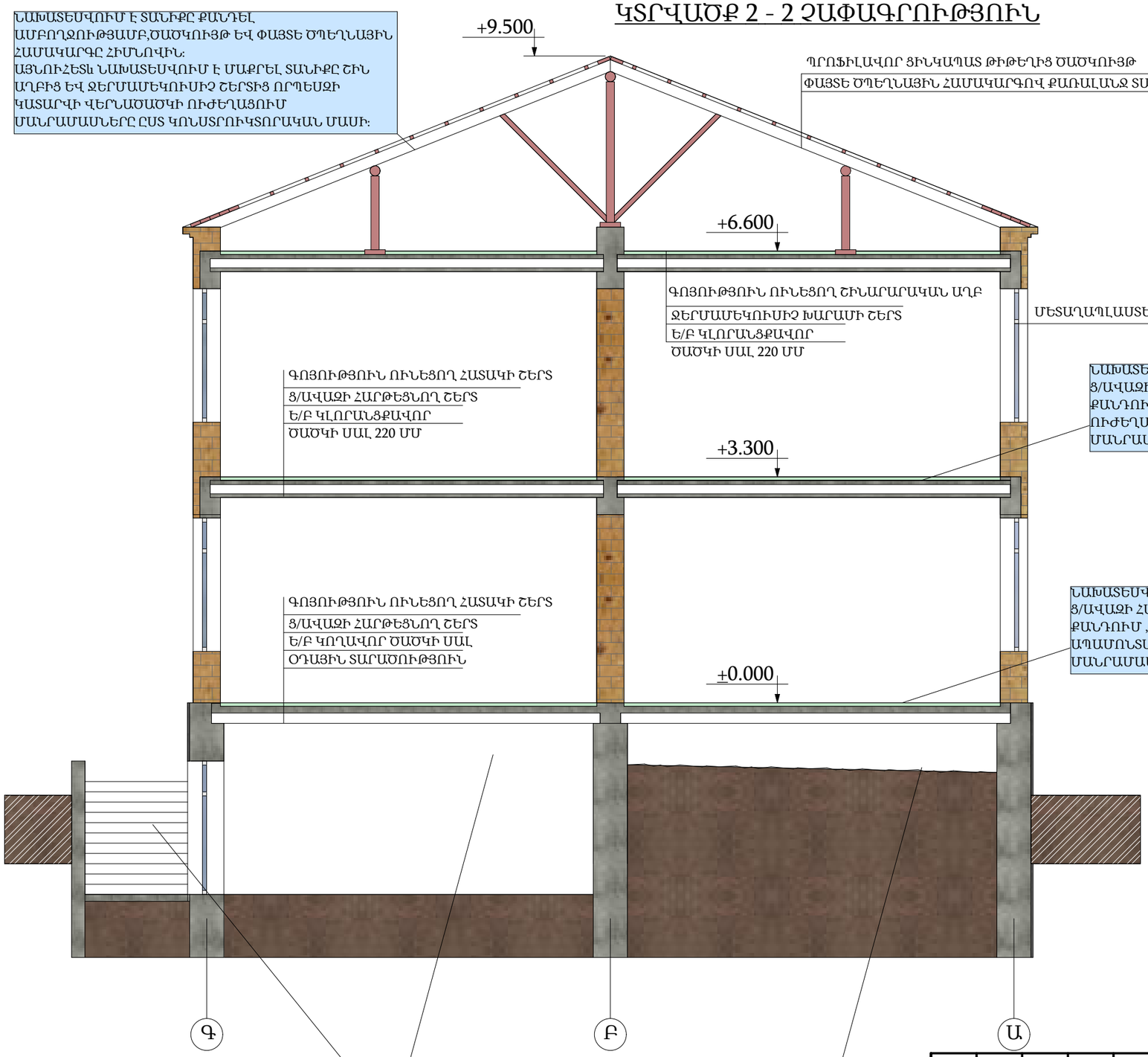

ԾԱՆՈԹԱԳՐՈՒԹՅՈՒՆ

1.ԲՈԼՈՐ ՊԱՏՈՒՀԱՆՆԵՐԻ ՉԱՓԵՐԸ ՏԵՍ ԹԵՐԹ ԱՆ - 8; ԱՆ - 10:
2.ՔԱՆԴՄԱՆ ԱՇԽԱՏԱՆՔՆԵՐԻ ԾԱՎԱԼՆԵՐԸ ՏԵՍ ԹԵՐԹ ԱՆ-18:
3.ՆՈՐ ՎԵՐԱԿԱՌՈՒՑՎՈՂ ՄԱՆԿԱՊԱՐՏԵԶԻ ՇԵՆՔԻ ՄԱՆՐԱՄԱՍՆԵՐԸ ՏԵՍ ԹԵՐԹ ԱՆ -19 ԻՑ ԱՆ- 91:

ՆԱԽԱՏԵՍՎՈՒՄ Է ՆԿՈՒՂԱՅԻՆ ՀԱՐԿԻ ՏԱՐԱԾՈՒԹՅՈՒՆԸ ԼՑՆԵԼ ԳՐՈՒՆՏՈՎ ԱՄԲՈՂՋՈՒԹՅԱՄԲ, ՈՐԻ ՎՐԱ ԻՐԱԿԱՆԱՑՆԵԼ ՆՈՐ ՀԱՏԱԿԱՍԱԼ ԱՄԲՈՂՋ ՄԱԿԵՐԵՍՈՎ,ԻՆՉՊԵՍ ՆԱԵ ՆԱԽԱՏԵՍՎՈՒՄ Է ՔԱՆԴԵԼ ԱՐՏԱՔԻՆ ԱՍՏԻՃԱՆՆԵՐԸ ԵՎ ՓԱԿԵԼ ՆԿՈՒՂԻ ԴՈՒՌԸ:

ՆԱԽԱՏԵՍՎՈՒՄ Է ԱՆՕԴ ՏԱՐԱԾՈՒԹՅՈՒՆԸ ԼՑՆԵԼ ԳՐՈՒՆՏՈՎ ԱՄԲՈՂՋՈՒԹՅԱՄԲ ՈՐԻ ՎՐԱ ԻՐԱԿԱՆԱՑՆԵԼ ՆՈՐ ՀԱՏԱԿԱՍԱԼ ԱՄԲՈՂ ԱՌԱՋԻՆ ՀԱՐԿԻ ՄԱԿԵՐԵՍՈՎ:

Փոփ	Տղմ.քան	Թերթ	Փաստ.թիվ	Ստորագ.	Թվակ.	ԵՔ-ԳՀԽԱՇՁԲ - 25/10			
						ԵՐԵՎԱՆ ՔԱՂԱՔԻ ՔԱՆԱՔԵՌ-ԶԵՅԹՈՒՆ ՎԱՐՉԱԿԱՆ ՇՐՋԱՆԻ Հ.150 ՄԱՆԿԱՊԱՐՏԵԶԻ ՀԻՄՆԱՆՈՐՈԳՄԱՆ ԵՎ ԲԱԿԻ ԲԱՐԵԿԱՐԳՈՒՄ			
Տնօրեն		Վ.Իսպիրյան				ՃԱՐՏԱՐԱՊԵՏԱԿԱՆ ՄԱՍ	Փուլ	Թերթ	Թերթեր
							Ա	16	75
Նախագծող		Ս.Հարությունյան				ԿՏՐՎԱԾՔ 2 - 2 Մ1:100 /ՉԱՓԱԳՐՈՒԹՅՈՒՆ/	ՕՆ ԴԻԶԱՅՆ ՍՊԸ		
Նախագծող		Ա.Պողոսյան							

ՏԱՆԻՔԻ ՋՐԱՀԵՌԱՑՄԱՆ ՀԱՏԱԿԱԳԻԾ
Մ1:125 /ՉԱՓԱԳՐՈՒԹՅՈՒՆ/

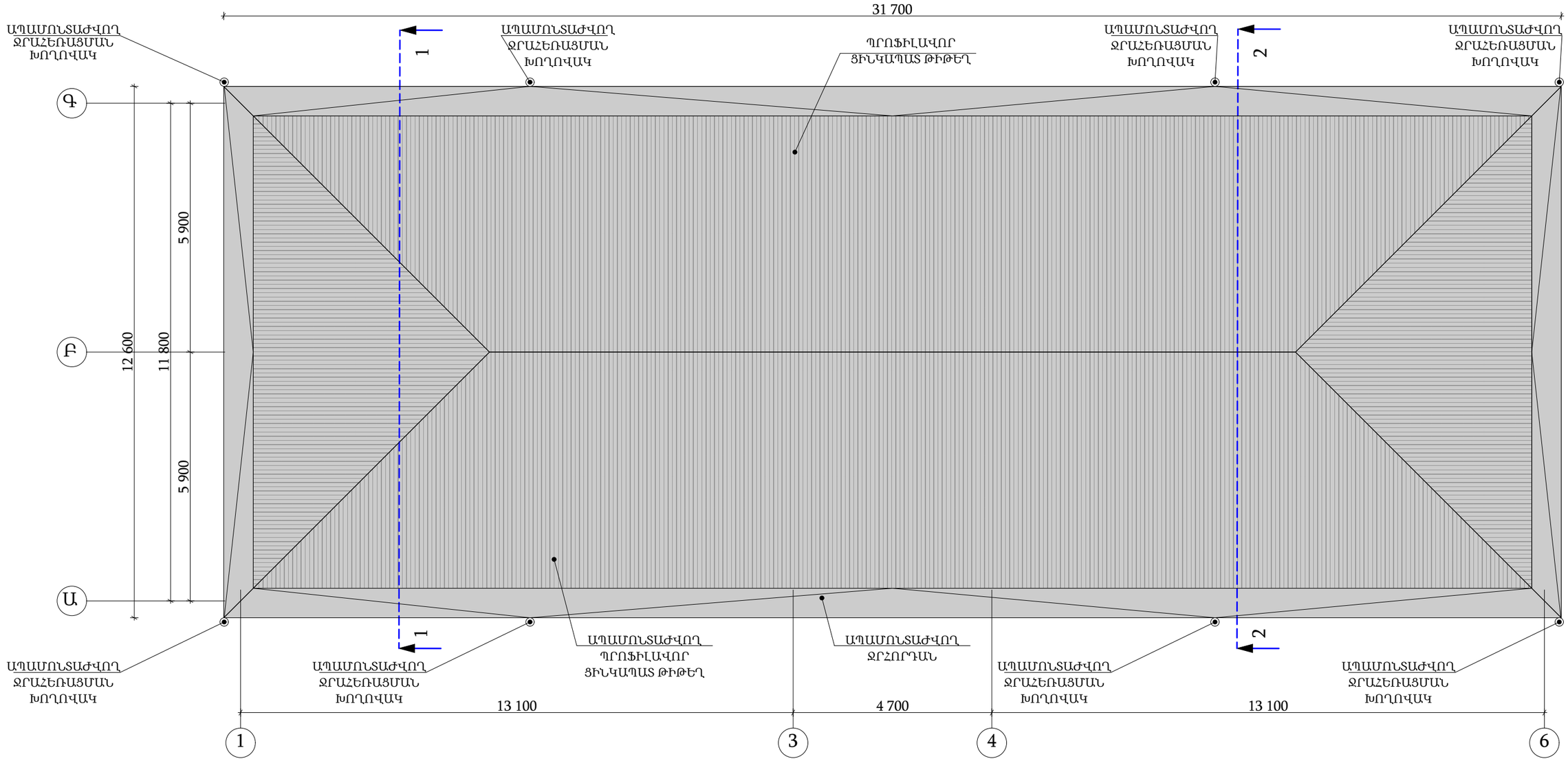

ԾԱՆՈԹԱԳՐՈՒԹՅՈՒՆ

1. ԱՊԱՄՈՆՏԱԺՎՈՒՄ Է ՏԱՆԻՔԸ ԻՐԵՆՑ ՓԱՅՏԵ ԾՊԵՂՆԱՅԻՆ ՀԱՄԱԿԱՐԳՈՎ ԱՄԲՈՂՋՈՒԹՅԱՄԲ:
2. ԿՏՐՎԱԾՔ 1 - 1 ՏԵՍ ԹԵՐԹ ԱՆ - 15:
3. ԿՏՐՎԱԾՔ 2 - 2 ՏԵՍ ԹԵՐԹ ԱՆ -16:
4. ՆՈՐ ԻՐԱԿԱՆԱՑՎՈՂ ՏԱՆԻՔԻ ՄԱՆՐԱՄԱՍՆԵՐԸ ՏԵՍ ԹԵՐԹ ԱՆ - 57 ÷ ԱՆ-66:
5. ՏԱՆԻՔԻ ՔԱՆԴՄԱՆ ԱՇԽԱՏԱՆՔՆԵՐԸ ՏԵՍ ԹԵՐԹ ԱՆ -18:

Փոփ	Տրմ.քան	Թերթ	Փաստ.թիվ	Ստորագ.	Թվակ.	ԵՔ-ԳՀԽԱՇՁԲ - 25/10			
						ԵՐԵՎԱՆ ՔԱՂԱՔԻ ՔԱՆԱՔԵՌ-ԶԵՅԹՈՒՆ ՎԱՐՉԱԿԱՆ ՇՐՋԱՆԻ Հ.150 ՄԱՆԿԱՊԱՐՏԵԶԻ ՀԻՄՆԱՆՈՐՈԳՄԱՆ ԵՎ ԲԱԿԻ ԲԱՐԵԿԱՐԳՈՒՄ			
Տնօրեն		Վ.Իսպիրյան				ՃԱՐՏԱՐԱՊԵՏԱԿԱՆ ՄԱՍ	Փուլ	Թերթ	Թերթեր
							Ա	17	75
Նախագծող		Ս.Հարությունյան				ՏԱՆԻՔԻ ՋՐԱՀԵՌԱՑՄԱՆ ՀԱՏԱԿԱԳԻԾ Մ1:125 /ՉԱՓԱԳՐՈՒԹՅՈՒՆ/	ՕՆ ԴԻԶԱՅՆ ՍՊԸ		
Նախագծող		Ա.Պողոսյան							

№	ՔԱՆԴՄԱՆ ԱՇԽԱՏԱՆՔՆԵՐ ԱՆՎԱՆՈՒՄԸ	ՆԿՈՒՂԱՅԻՆ ՀԱՐԿ	ԱՌԱՋԻՆ ՀԱՐԿ	ԵՐԿՐՈՐԴ ՀԱՐԿ	ՏԱՆԻՔ	ԸՆԴՀԱՄԵՆԸ
1	ՄԵՏԱՂԱՊԼԱՍԵ ՊԱՏՈՒՀԱՆՆԵՐԻ ԱՊԱՄՈՆՏԱԺՈՒՄ	———	76.14 Մ²	79.45 Մ²	———	155.59 Մ²
2	ՄԵՏԱՂԱՊԼԱՍՏԵ ԴՌՆԵՐԻ ԱՊԱՄՈՆՏԱԺՈՒՄ	———	34.47 Մ²	18.90 Մ²	———	53.37 Մ²
3	ՄԵՏԱՂԱԿԱՆ ԴՌՆԵՐԻ ԱՊԱՄՈՆՏԱԺՈՒՄ	2.10 Մ²	———	———	———	2.10 Մ²
4	200 ՄՄ ՄԻՋՆՈՐՄՆԵՐԻ ՔԱՆԴՈՒՄ	———	14.76 Մ³	13.20 Մ³	———	27.96 Մ³
5	100 ՄՄ ՄԻՋՆՈՐՄՆԵՐԻ ՔԱՆԴՈՒՄ	———	3.60 Մ³	3.25 Մ³	———	6.85 Մ³
6	ՊԱՏԵՐԻՑ ԳԱԶԻ ՍՎԱՂԻ ՔԱՆԴՈՒՄ	———	454.00 Մ²	451.20 Մ²	———	905.20 Մ²
7	Ց/ԱՎԱԶԻ ՍՎԱՂԻ ՔԱՆԴՈՒՄ ՊԱՏԵՐԻՑ	———	85.5 Մ²	53.20 Մ²	———	138.70 Մ²
8	ՇԵՊԵՐԻՑ ԳԱԶԻ ՍՎԱՂԻ ՔԱՆԴՈՒՄ	———	31.5 Մ²	28.60 Մ²	———	60.10 Մ²
9	ՊԱՏԵՐԻՑ ԿԵՐԱՄԻԿԱԿԱՆ ՍԱԼԵՐԻ ՔԱՆԴՈՒՄ	———	31.5 Մ²	28.60 Մ²	———	60.10 Մ²
10	ԼԱՄԻՆԱՏԵ ՀԱՏԱԿՆԵՐԻ ՔԱՆԴՈՒՄ	———	225.20 Մ²	269.60 Մ²	———	494.80 Մ²
15	ՄՈԶԱԻԿ ՀԱՏԱԿՆԵՐԻ ՔԱՆԴՈՒՄ	———	32.51 Մ²	15.80 Մ²	———	48.31 Մ²
16	ԿԵՐԱՄԻԿԱԿԱՆ ՀԱՏԱԿՆԵՐԻ ՔԱՆԴՈՒՄ	———	80.40 Մ²	20.20 Մ²	———	100.60 Մ²
17	Ց/ԱՎԱԶԻ ՀԱՐԹԵՑՆՈՂ ՇԵՐՏԻ ՔԱՆԴՈՒՄ	———	338.11 Մ²	305.60 Մ²	———	643.71 Մ²
18	ԱՐՏԱՔԻՆ ԲԵՏՈՆԻՑ ԱՍՏԻՃԱՆՆԵՐԻ ՔԱՆԴՈՒՄ	———	———	———	———	28.31 Մ³
19	ԲԱԶՐԻՔՆԵՐԻ ՔԱՆԴՈՒՄ ՆԵՐՔԻՆ ԱՍՏԻՃԱՆԵՐՈՒՄ	———	9.50 ԳԾՄ	———	———	9.50 ԳԾՄ
20	ՓԱՅՏԵ ԾՊԵՂՆԱՅԻՆ ՀԱՄԱԿԱՐԳԻ ԱՊԱՄՈՆՏԱԺՈՒՄ	———	———	———	16.30 Մ³	16.30 Մ³
21	ՏԱՆԻՔԻ ԾԱԾԿՈՒՅԹԻ ԱՊԱՄՈՆՏԱԺՈՒՄ ՀԱՐԹ ԹԻԹԵՂԻՑ	———	———	———	458.00 Մ²	458.00 Մ²
22	ՁԵՂՆԱԼՈՒՍԱՄՈՒՏՆԵՐԻ ԱՊԱՄՈՆՏԱԺՈՒՄ	———	———	———	2.0 ՀԱՏ	2.0 ՀԱՏ
23	ՋՐՀՈՐԴԱՆ ՑՎԻՔԻ ԱՊԱՄՈՆՏԱԺՈՒՄ 1000ՄՄ ԼԱՅՆՈՒԹՅԱՄԲ	———	———	———	88.60 ԳԾՄ	88.60 ԳԾՄ
24	ՏԱՆԻՔՈՒՄ ՋԵՐՄԱՄԵԿՈՒՍԻՉ ԽԱՐԱՄԻ ՇԵՐՏԻ ՄԱՔՐՈՒՄ 150 ՄՄ ՀԱՍՏՈՒԹՅԱՄԲ	———	———	———	55.50 Մ³	55.50 Մ³
25	ՏԱՆԻՔՈՒՄ ՇԻՆ ԱՂԲԻ ՄԱՔՐՈՒՄ	———	———	———	20.10 Մ³	20.10 Մ³
26	ՋՐԱՀԵՌԱՑՄԱՆ ԽՈՂՈՎԱԿՆԵՐԻ ԱՊԱՄՈՆՏԱԺՈՒՄ 5,5 Մ ԵՐԿԱՐՈՒԹՅԱՄԲ	———	———	———	44.00 ԳԾՄ	44.00 ԳԾՄ
27	ՇԻՆ ԱՂԲԻ ՀԱՎԱՔՈՒՄ ՇԵՆՔԻ ՆԵՐՍՈՒՄ ԵՎ ԴՈՒՐՍ ԲԵՐՈՒՄ ՇԵՆՔԻՑ	5.6 Մ³	53.14 Մ³	49.78 Մ³	75.60 Մ³	184.12 Մ³
28	ՇԻՆ ԱՂԲԻ ԲԱՐՁՈՒՄ ԻՆՔՆԱԹԱՓԻ ՎՐԱ ԵՎ ՏԵՂԱՓՈԽՈՒՄ 5 ԿՄ	9.52 S	90.34 S	84.63 S	128.52 S	303.5 S

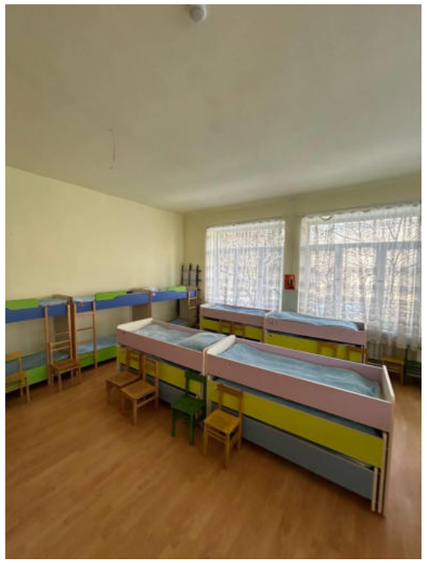

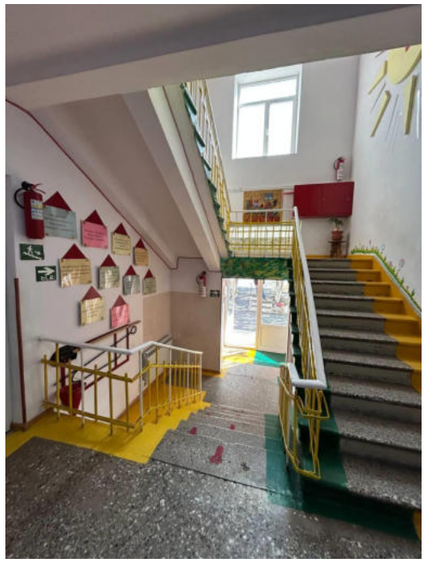

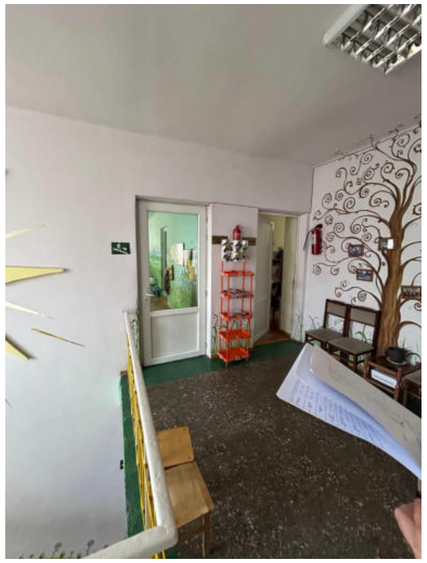

Փոփ	Տղմ.քան	Թերթ	Փաստ.թիվ	Ստորագ.	Թվակ.
Տնօրեն		Վ.Իսպիրյան			
Նախագծող		Ս.Հարությունյան			
Նախագծող		Ա.Պողոսյան			

ԵՔ-ԳՀԽԱՇՁԲ - 25/10

ԵՐԵՎԱՆ ՔԱՂԱՔԻ ՔԱՆԱՔԵՌ-ՋԵՅԹՈՒՆ ՎԱՐՉԱԿԱՆ ՇՐՋԱՆԻ Հ.150 ՄԱՆԿԱՊԱՐՏԵԶԻ ՀԻՄՆԱՆՈՐՈԳՄԱՆ ԵՎ ԲԱԿԻ ԲԱՐԵԿԱՐԳՈՒՄ

ՃԱՐՏԱՐԱՊԵՏԱԿԱՆ ՄԱՍ

Փուլ	Թերթ	Թերթեր
Ա	18	75

ԸՆԴՀԱՆՈՒՐ ՔԱՆԴՄԱՆ ԱՇԽԱՏԱՆՔՆԵՐ

ՕՆ ԴԻԶԱՅՆ ՍՊԸ

ON DESIGN

ԵՐԵՎԱՆ
ՔԱՆԱՔԵՌ ԶԵՅԹՈՒՆ

ԳԼԽԱՎՈՐ ՀԱՏԱԿԱԳԻԾ Մ 1:500

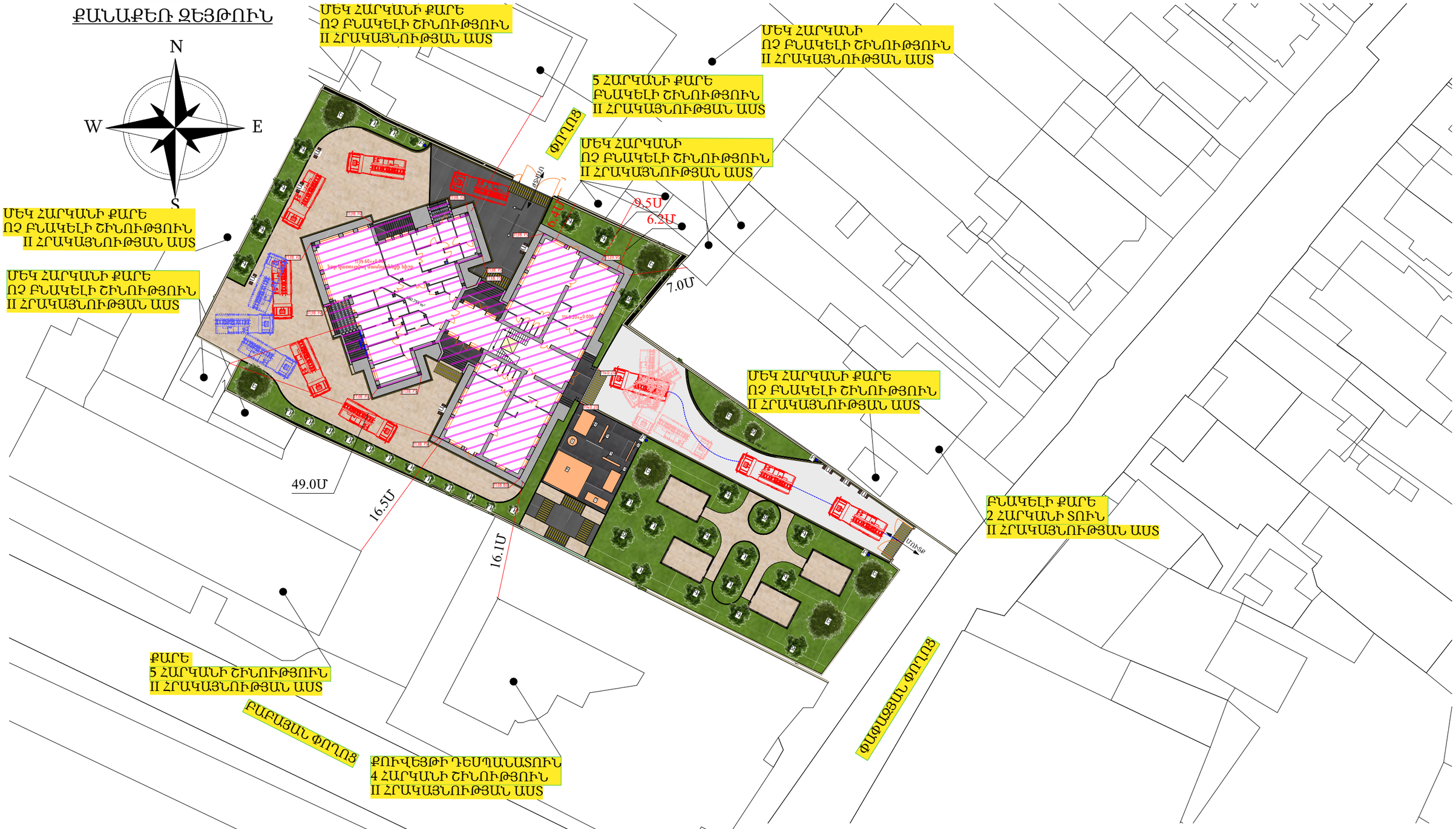

ՀԱՄԱՁԱՅՆԵՑՎԱԾ Է՝
ԵՐԵՎԱՆԻ ՔԱՂԱՔԱՊԵՏ

Տ.ԱՎԻՆՅԱՆ

Փոփ	Տող.քան	Թերթ	Փաստ.թիվ	Ստորագ.	Թվակ.	ԵՔ-ԳՀԽԱՇՁԲ - 25/10			
						ԵՐԵՎԱՆ ՔԱՂԱՔԻ ՔԱՆԱՔԵՌ-ԶԵՅԹՈՒՆ ՎԱՐՉԱԿԱՆ ՇՐՋԱՆԻ Հ.150 ՄԱՆԿԱՊԱՐՏԵԶԻ ՀԻՄՆԱՆՈՐՈԳՄԱՆ ԵՎ ԲԱԿԻ ԲԱՐԵԿԱՐԳՈՒՄ			
Տնօրեն		Վ.Իսպիրյան				ՃԱՐՏԱՐԱՊԵՏԱԿԱՆ ՄԱՍ	Փուլ	Թերթ	Թերթեր
							Ա	19	75
Նախագծող		Ս.Հարությունյան				ԳԼԽԱՎՈՐ ՀԱՏԱԿԱԳԻԾ Մ 1:500	ՕՆ ԴԻԶԱՅՆ ՍՊԸ		
Նախագծող		Ա.Պողոսյան							

ԵՐԵՎԱՆ
ՔԱՆԱՔԵՌ ԶԵՅԹՈՒՆ

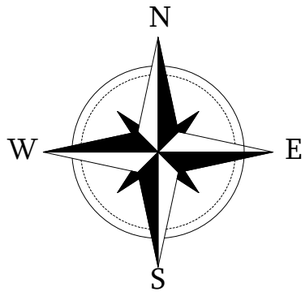

ԳԼԽԱՎՈՐ ՀԱՏԱԿԱԳԻԾ Մ 1:500

Փոփ	Տող.քան	Թերթ	Փաստ.թիվ	Ստորագ.	Թվակ.
Տնօրեն		Վ.Իսպիրյան			
Նախագծող		Ս.Հարությունյան			
Նախագծող		Ա.Պողոսյան			

ԵՔ-ԳՀԽԱՇՁԲ - 25/10

ԵՐԵՎԱՆ ՔԱՂԱՔԻ ՔԱՆԱՔԵՌ-ԶԵՅԹՈՒՆ ՎԱՐՉԱԿԱՆ ՇՐՋԱՆԻ Հ.150
ՄԱՆԿԱՊԱՐՏԵԶԻ ՀԻՄՆԱՆՈՐՈԳՄԱՆ ԵՎ ԲԱԿԻ ԲԱՐԵԿԱՐԳՈՒՄ

ՃԱՐՏԱՐԱՊԵՏԱԿԱՆ ՄԱՍ	Փուլ	Թերթ	Թերթեր
	Ա	20	75
ԳԼԽԱՎՈՐ ՀԱՏԱԿԱԳԻԾ Մ 1:500	ՕՆ ԴԻԶԱՅՆ ՍՊԸ		

ՆԿՈՒՂԱՅԻՆ ՀԱՐԿԻ ՀԱՏԱԿԱԳԻԾ Մ 1:100

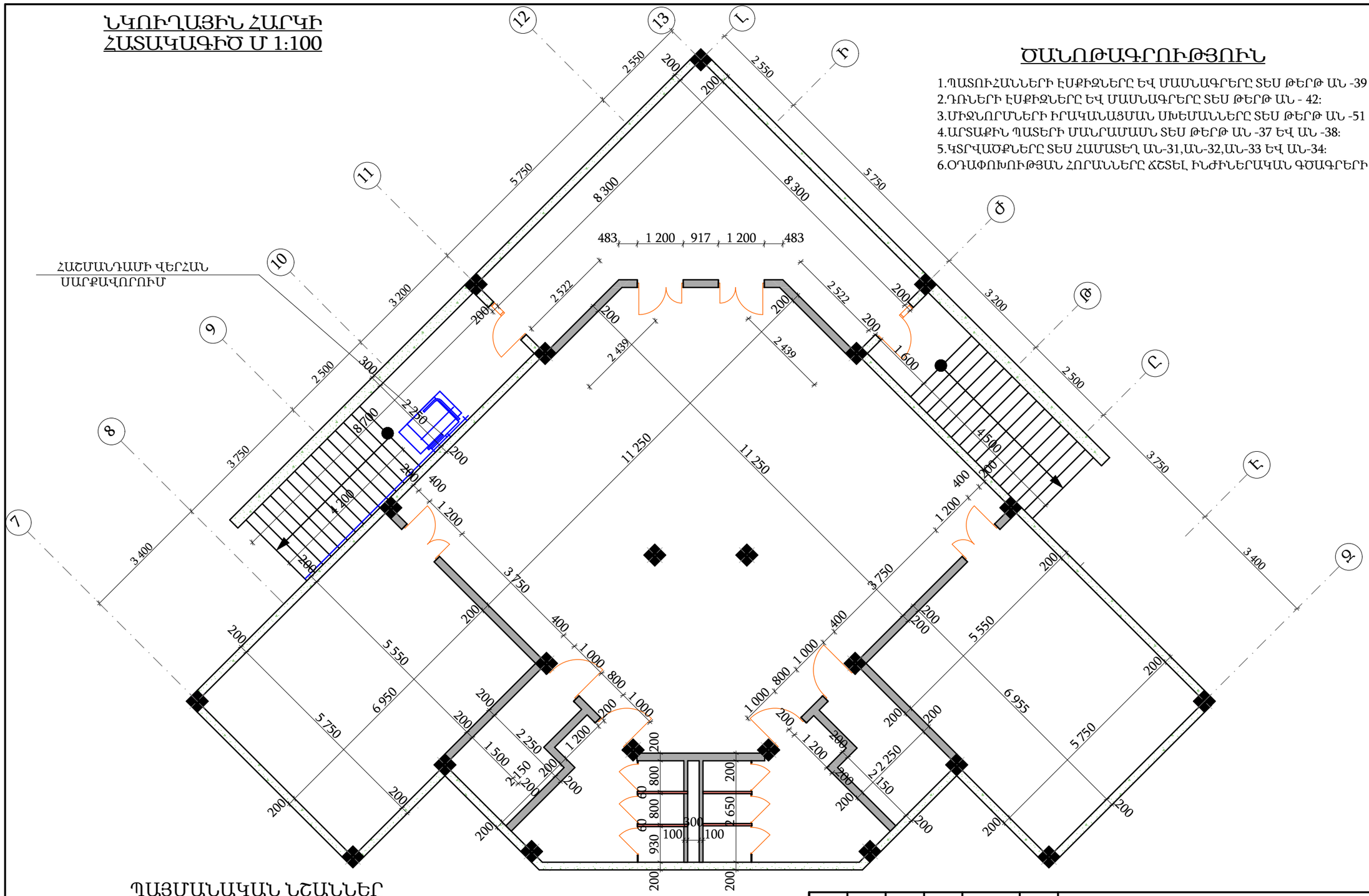

ԾԱՆՈԹԱԳՐՈՒԹՅՈՒՆ

1.ՊԱՏՈՒՀԱՆՆԵՐԻ ԷՍՔԻԶՆԵՐԸ ԵՎ ՄԱՍՆԱԳՐԵՐԸ ՏԵՍ ԹԵՐԹ ԱՆ -39 ԵՎ ԱՆ-43:
2.ԴՌՆԵՐԻ ԷՍՔԻԶՆԵՐԸ ԵՎ ՄԱՍՆԱԳՐԵՐԸ ՏԵՍ ԹԵՐԹ ԱՆ - 42:
3.ՄԻՋՆՈՐՄՆԵՐԻ ԻՐԱԿԱՆԱՑՄԱՆ ՍԽԵՄԱՆՆԵՐԸ ՏԵՍ ԹԵՐԹ ԱՆ -51 ԵՎ ԱՆ - 52:
4.ԱՐՏԱՔԻՆ ՊԱՏԵՐԻ ՄԱՆՐԱՄԱՍՆ ՏԵՍ ԹԵՐԹ ԱՆ -37 ԵՎ ԱՆ -38:
5.ԿՏՐՎԱԾՔՆԵՐԸ ՏԵՍ ՀԱՄԱՏԵՂ ԱՆ-31,ԱՆ-32,ԱՆ-33 ԵՎ ԱՆ-34:
6.ՕԴԱՓՈԽՈՒԹՅԱՆ ՀՈՐԱՆՆԵՐԸ ՃՇՏԵԼ ԻՆԺԻՆԵՐԱԿԱՆ ԳԾԱԳՐԵՐԻ ՀԵՏ

ՊԱՅՄԱՆԱԿԱՆ ՆՇԱՆՆԵՐ

60 — ՄԵՏԱՂԱՊԼԱՍՏԵ ՄԻՋՆՈՐՄՆԵՐ

100 — ՊԵՄԶԱԲԼՈԿԻՑ ՄԻՋՆՈՐՄՆԵՐ 100ՄՄ ԵՎ 200 ՄՄ

200 — Ե/Բ ՄԻԱՁՈՒՅԼ ՊԱՏԵՐ 200 ՄՄ ՏԵՍ ԿՈՆՍՏՐՈՒԿՏՈՐԱԿԱՆ ՄԱՍՈՒՄ

Փոփ	Տրմ.քան	Թերթ	Փաստ.թիվ	Ստորագ.	Թվակ.	ԵՔ-ԳՀԽԱՇՁԲ - 25/10			
						ԵՐԵՎԱՆ ՔԱՂԱՔԻ ՔԱՆԱՔԵՌ-ԶԵՅԹՈՒՆ ՎԱՐՉԱԿԱՆ ՇՐՋԱՆԻ Հ.150 ՄԱՆԿԱՊԱՐՏԵԶԻ ՀԻՄՆԱՆՈՐՈԳՄԱՆ ԵՎ ԲԱԿԻ ԲԱՐԵԿԱՐԳՈՒՄ			
Տնօրեն		Վ.Իսպիրյան				ՃԱՐՏԱՐԱՊԵՏԱԿԱՆ ՄԱՍ	Փուլ	Թերթ	Թերթեր
							Ա	21	75
Նախագծող		Ս.Հարությունյան				ՆԿՈՒՂԱՅԻՆ ՀԱՐԿԻ ՀԱՏԱԿԱԳԻԾ Մ 1:100	ՕՆ ԴԻԶԱՅՆ ՍՊԸ		
Նախագծող		Ա.Պողոսյան							

ՊԱՅՄԱՆԱԿԱՆ ՆՇԱՆՆԵՐ

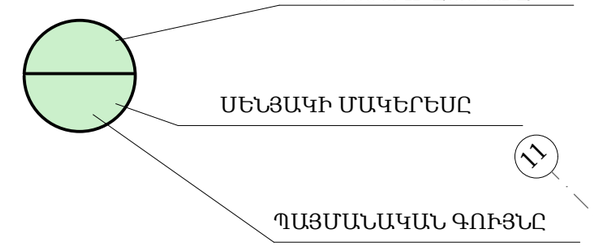

ՀԱՇՄԱՆԴԱՄԻ ՎԵՐՀԱՆ ՍԱՐՔԱՎՈՐՈՒՄ

ՍԵՆՅԱԿՆԵՐԻ ԱՆՎԱՆԱՑԱՆԿ

ՀԱՄԱՐ	ԱՆՎԱՆՈՒՄԸ	ՄԱԿԵՐԵՍ	ԳՈՒՅՆԸ
ՆԿՈՒՂԱՅԻՆ ՀԱՐԿ - 3.600 ՆԻՇ			
0.1	ՆԱԽԱՄՈՒՏՔ	40.21 մ²	
0.2	ԱՊԱՍՏԱՐԱՆ	121.00 մ²	
0.3	ՊԱՀՈՒՍՏԱՅԻՆ ՍԵՆՅԱԿ	39.10 մ²	
0.4	ՊԱՀՈՒՍՏԱՅԻՆ ՍԵՆՅԱԿ	39.10 մ²	
0.5	ՀԱՇՄԱՆԴԱՄԻ ՍԱՆՀԱՆԳՈՒՅՑ	6.80 մ²	
0.6	ՍԱՆՀԱՆԳՈՒՅՑ	11.70 մ²	
0.7	ՍԱՆՀԱՆԳՈՒՅՑ	11.70 մ²	
0.8	ՏՆՏԵՍԱԿԱՆ ՍԵՆՅԱԿ	6.80 մ²	
0.9	ԱՐՏԱՔԻՆ ԱՍՏԻՃԱՆՆԵՐ	18.70 մ²	
0.10	ԱՐՏԱՔԻՆ ԱՍՏԻՃԱՆՆԵՐ	13.50 մ²	

ԾԱՆՈԹԱԳՐՈՒԹՅՈՒՆ

1.ՈՐՊԵՍ ± 0,000 ՆԻՇ ԸՆԴՈՒՆՎԱԾ Է ԳՈՅՈՒԹՅՈՒՆ ՈՒՆԵՑՈՂ ՇԻՆՈՒԹՅԱՆ ԱՌԱՋԻՆ ՀԱՐԿԻ ՄԱՔՈՒՐ ՀԱՏԱԿԻ ՆԻՇԸ:
2.ՍԵՆՅԱԿՆԵՐԻ ՉԱՓԱԴՐՈՒՄԸ ՏԵՍ ԱՆ -21:

Փոփ	Տրմ.քան	Թերթ	Փաստ.թիվ	Ստորագ.	Թվակ.	ԵՔ-ԳՀԽԱՇՁԲ - 25/10			
						ԵՐԵՎԱՆ ՔԱՂԱՔԻ ՔԱՆԱՔԵՌ-ԶԵՅԹՈՒՆ ՎԱՐՉԱԿԱՆ ՇՐՋԱՆԻ Հ.150 ՄԱՆԿԱՊԱՐՏԵԶԻ ՀԻՄՆԱՆՈՐՈԳՄԱՆ ԵՎ ԲԱԿԻ ԲԱՐԵԿԱՐԳՈՒՄ			
Տնօրեն		Վ.Իսպիրյան				ՃԱՐՏԱՐԱՊԵՏԱԿԱՆ ՄԱՍ	Փուլ	Թերթ	Թերթեր
							Ա	22	75
Նախագծող		Ս.Հարությունյան				ՆԿՈՒՂԱՅԻՆ ՀԱՐԿԻ ՀԱՏԱԿԱԳԻԾ Մ 1:100 ԿԱՀԱՎՈՐՈՒՄ	ՕՆ ԴԻԶԱՅՆ ՍՊԸ		
Նախագծող		Ա.Պողոսյան							

ԱՌԱՋԻՆ ՀԱՐԿԻ ՀԱՏԱԿԱԳԻԾ
Մ1:100 /ՉԱՓԱԴՐՈՒՄ/

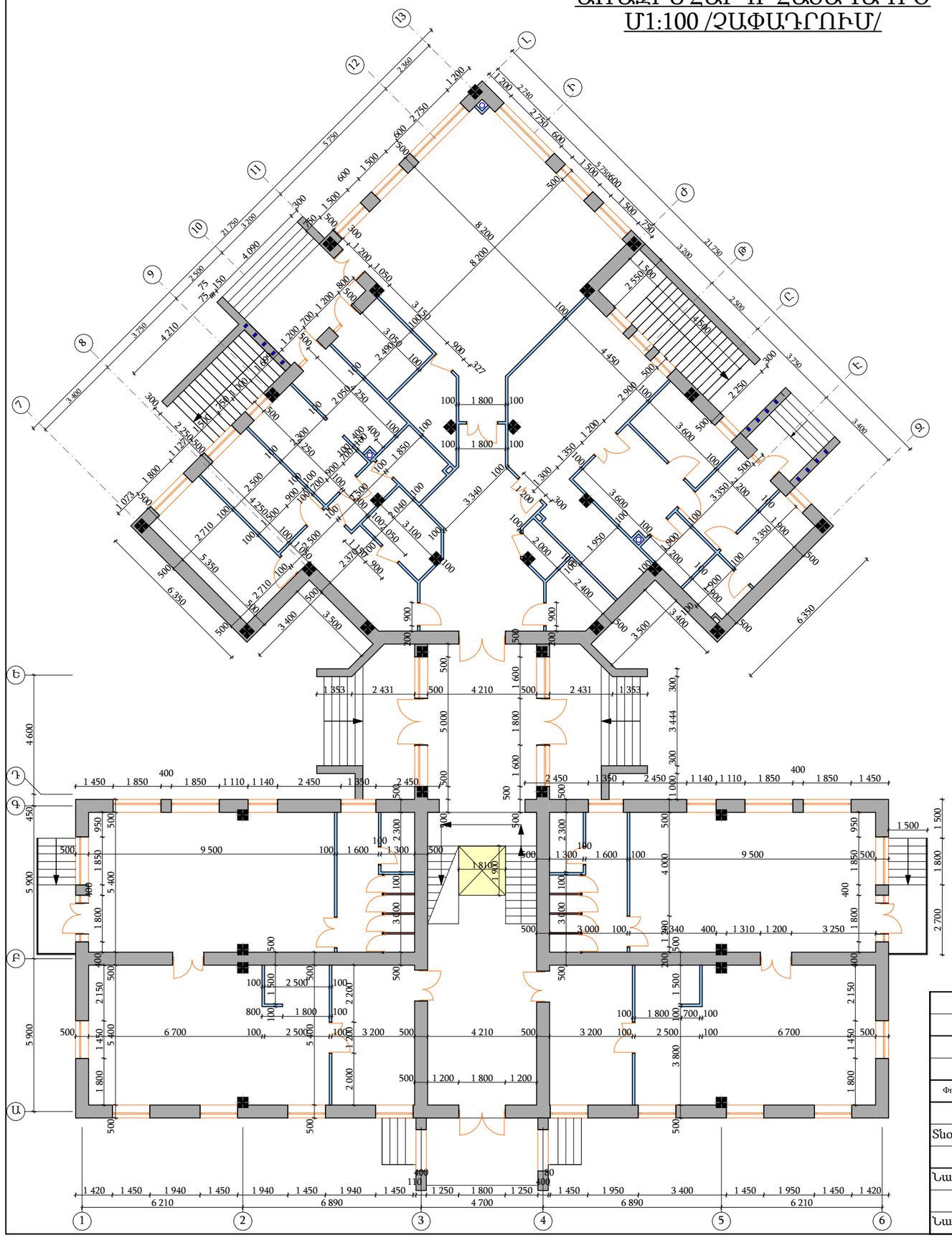

ԾԱՆՈԹԱԳՐՈՒԹՅՈՒՆ

1.ՊԱՏՈՒՀԱՆՆԵՐԻ ԷՍՔԻԶՆԵՐԸ ԵՎ ՄԱՍՆԱԳՐԵՐԸ ՏԵՍ ԹԵՐԹ ԱՆ -39 ԵՎ ԱՆ-43:
2.ԴՌՆԵՐԻ ԷՍՔԻԶՆԵՐԸ ԵՎ ՄԱՍՆԱԳՐԵՐԸ ՏԵՍ ԹԵՐԹ ԱՆ - 42:
3.ՄԻՋՆՈՐՄՆԵՐԻ ԻՐԱԿԱՆԱՑՄԱՆ ՍԽԵՄԱՆՆԵՐԸ ՏԵՍ ԹԵՐԹ ԱՆ -51 ԵՎ ԱՆ - 52:
4.ԱՐՏԱՔԻՆ ՊԱՏԵՐԻ ՄԱՆՐԱՄԱՍՆ ՏԵՍ ԹԵՐԹ ԱՆ -37 ԵՎ ԱՆ -38:
5.ԿՏՐՎԱԾՔՆԵՐԸ ՏԵՍ ՀԱՄԱՏԵՂ ԱՆ-31,ԱՆ-32,ԱՆ-33 ԵՎ ԱՆ-34:
6.ՕԴԱՓՈԽՈՒԹՅԱՆ ՀՈՐԱՆՆԵՐԸ ՃՇՏԵԼ ԻՆԺԻՆԵՐԱԿԱՆ ԳԾԱԳՐԵՐԻ ՀԵՏ

ՊԱՅՄԱՆԱԿԱՆ ՆՇԱՆՆԵՐ

60
ՄԵՏԱՂԱՊԼԱՍՏԵ ՄԻՋՆՈՐՄՆԵՐ

100
ԳԻՊՍՈՍՏՎԱՐԱԹՂԹԵ ՄԻՋՆՈՐՄՆԵՐ 100ՄՄ

ԱՐՏԱՔԻՆ ՊԱՏ ՄԱՆՐԱՄԱՍՆ ՏԵՍ ԹԵՐԹ ԱՆ - 37

ՆՈՐ ԻՐԱԿԱՆԱՑՎՈՂ Ե/Բ ՇՐՋԱՆԱԿԻ ՍՅՈՒՆԵՐ

ԱՐՏԱՔԻՆ ՊԱՏ ՄԱՆՐԱՄԱՍՆ ՏԵՍ ԹԵՐԹ ԱՆ - 37

50
ՄԵՏԱՂԱԿԱՆ ԲԱԶՐԻՔ ՏԵ ԱՆ -50

						ԵՔ-ԳՀԽԱՇՁԲ - 25/10		
						ԵՐԵՎԱՆ ՔԱՂԱՔԻ ՔԱՆԱՔԵՌ-ԶԵՅԹՈՒՆ ՎԱՐՉԱԿԱՆ ՇՐՋԱՆԻ Հ.150 ՄԱՆԿԱՊԱՐՏԵԶԻ ՀԻՄՆԱՆՈՐՈԳՄԱՆ ԵՎ ԲԱԿԻ ԲԱՐԵԿԱՐԳՈՒՄ		
Փոփ	Տղմ.քան	Թերթ	Փաստ.թիվ	Ստորագ.	Թվակ.			
Տնօրեն		Վ.Իսպիրյան				ՃԱՐՏԱՐԱՊԵՏԱԿԱՆ ՄԱՍ	Փուլ	Թերթ	Թերթեր
							Ա	23	75
Նախագծող		Ս.Հարությունյան				ԱՌԱՋԻՆ ՀԱՐԿԻ ՀԱՏԱԿԱԳԻԾ Մ1:100 /ՎԵՐԱԿԱՌՈՒՑՈՒՄ/	ՕՆ ԴԻԶԱՅՆ ՍՊԸ		
Նախագծող		Ա.Պողոսյան							

ԱՌԱՋԻՆ ՀԱՐԿԻ ՀԱՏԱԿԱԳԻԾ
Մ1:100 /ԿԱՀԱՎՈՐՈՒՄ/

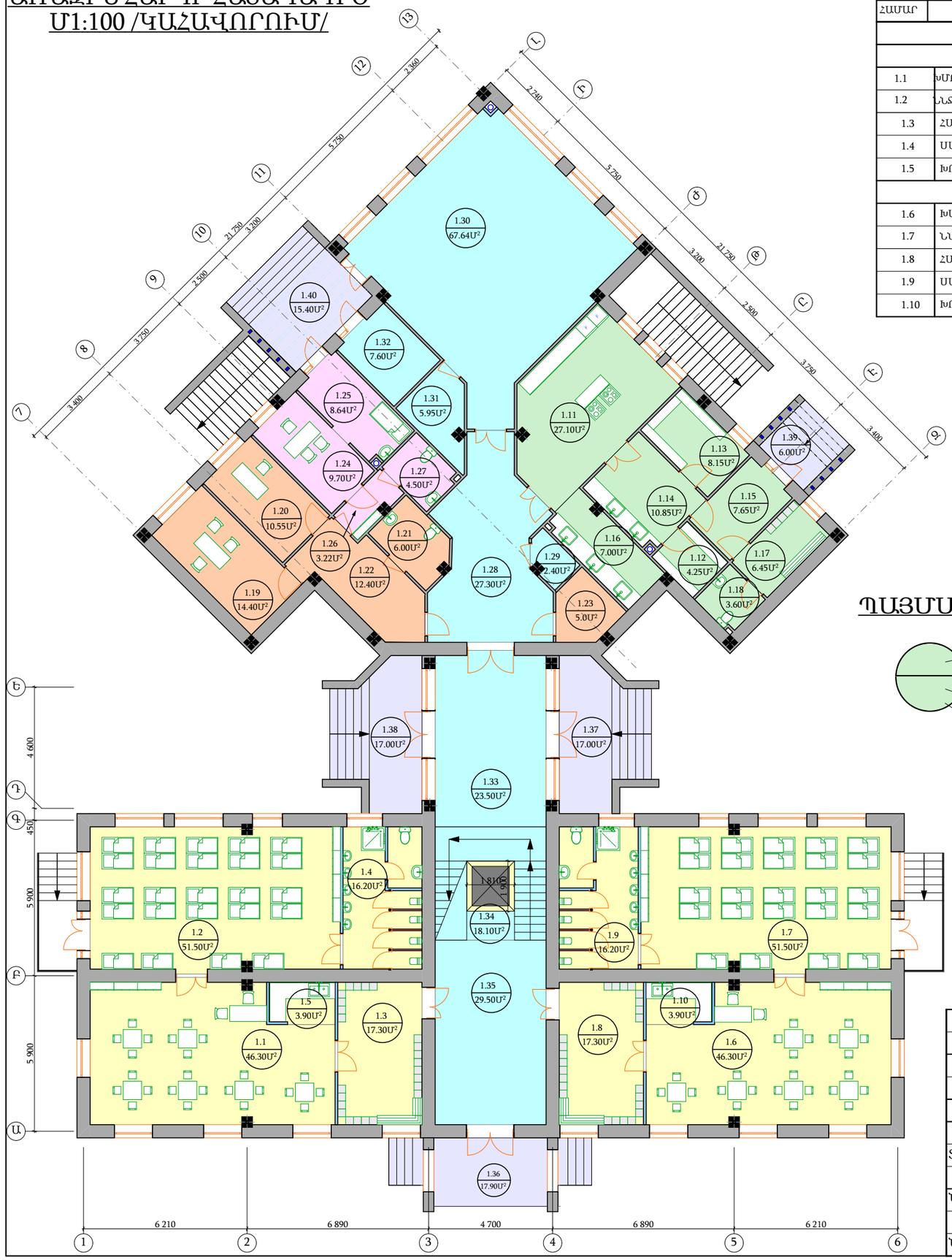

ՊԱՅՄԱՆԱԿԱՆ ՆՇԱՆՆԵՐ

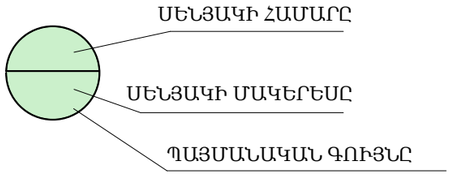

ՍԵՆՅԱԿՆԵՐԻ ԱՆՎԱՆԱՑԱՆԿ

ՀԱՄԱՐ	ԱՆՎԱՆՈՒՄԸ	ՄԱԿԵՐԵՍ	ԳՈՒՅՆԸ
ԱՌԱՋԻՆ ՀԱՐԿ ±0.000 ՆԻՇ			
ԽՄԲԱԿԱՅԻՆ ԲՋԻՋ - 1 / 24 ՏԵՂ /			
1.1	ԽՄԲԱԿԱՅԻՆ ՍԵՆՅԱԿ	46.30 մ²	
1.2	ՆՆՋԱՐԱՆ	51.50 մ²	
1.3	ՀԱՆԴԵՐՁԱՐԱՆ	17.30 մ²	
1.4	ՍԱՆՀԱՆԳՈՒՅՑ	16.20 մ²	
1.5	ԽՈՀԱՆՈՑԱՅԻՆ ՀԱՏՎԱԾ	3.90 մ²	
ԽՄԲԱԿԱՅԻՆ ԲՋԻՋ - 2 / 24 ՏԵՂ /			
1.6	ԽՄԲԱԿԱՅԻՆ ՍԵՆՅԱԿ	46.30 մ²	
1.7	ՆՆՋԱՐԱՆ	51.50 մ²	
1.8	ՀԱՆԴԵՐՁԱՐԱՆ	17.30 մ²	
1.9	ՍԱՆՀԱՆԳՈՒՅՑ	16.20 մ²	
1.10	ԽՈՀԱՆՈՑԱՅԻՆ ՀԱՏՎԱԾ	3.90 մ²	

ՀԱՄԱՐ	ԱՆՎԱՆՈՒՄԸ	ՄԱԿԵՐԵՍ	ԳՈՒՅՆԸ
ԽՈՀԱՆՈՑԱՅԻՆ ԲՋԻՋ			
1.11	ԽՈՀԱՆՈՑ ԵՎ ՄԱՏՈՒՑՄԱՆ ՍՐԱՀ	27.10 մ²	
1.12	ՉՈՐ ՄԹԵՐՔԻ ՊԱՀԵՍՏ	4.25 մ²	
1.13	ԲԱՆՋԱՐԵՂԵՆԻ ՊԱՀԵՍՏ	8.15 մ²	
1.14	ՄԹԵՐՔԻՆ ՄՇԱԿՄԱՆ ՍԵՆՅԱԿ	10.85 մ²	
1.15	ՆԱԽԱՄՈՒՏՔ	7.65 մ²	
1.16	ՄՊԱՍՔԻ ԼՎԱՑՄԱՆ ՍԵՆՅԱԿ	7.00 մ²	
1.17	ԱՇԽԱՏԱԿԱԶՄԻ ՀԱՆԴԵՐՁԱՐԱՆ	6.45 մ²	
1.18	ՍԱՆՀԱՆԳՈՒՅՑ	3.60 մ²	
ՎԱՐՉԱԿԱՆ ԲՋԻՋ			
1.19	ՎԱՐԻՉԻ ԱՌԱՋՆԱՍԵՆՅԱԿ	14.40 մ²	
1.20	ՄԵԹՈԴԻՍՏԻ ԱՇԽԱՏԱՍԵՆՅԱԿ	10.55 մ²	
1.21	ԱՆՁՆԱԿԱԶՄԻ ՍԱՆՀԱՆԳՈՒՅՑ	6.00 մ²	
1.22	ՄԻՋԱՆՑՔ	12.40 մ²	
1.23	ՏԵԽՆԻԿԱԿԱՆ ՍԵՆՅԱԿ	5.00 մ²	
ԲԺՇԿԱԿԱՆ ԲՋԻՋ			
1.24	ԲՈՒԺԱԿԱՆ ՍԵՆՅԱԿ	9.70 մ²	
1.25	ՀԻՎԱՆԴԱՍԵՆՅԱԿ	8.64 մ²	
1.26	ԲՈՒԺԱԳՈՐԾԱԿԱՆ ՍԵՆՅԱԿ	3.22 մ²	
1.27	ՍԱՆՀԱՆԳՈՒՅՑ	4.50 մ²	
ԸՆԴՀԱՆՈՒՐ ՕԳՏԱԳՈՐԾՄԱՆ ՏԱՐԱԾՔ			
1.28	ՆԱԽԱՍՐԱՀ	58.50 մ²	
1.29	ԷԼԵԿՏՐԱԿԱՆ ՍԱՐՔԱՎՈՐՈՒՄՆԵՐ	2.40 մ²	
1.30	ԴԱՀԼԻՃ	67.64 մ²	
1.31	ԳՈՒՅՔԻ ՊԱՀԵՍՏ	5.95 մ²	
1.32	ԿԱԹՍԱՅԱՏՈՒՆ	7.60 մ²	
1.33	ՄԻՋԱՆՑՔ	23.50 մ²	
1.34	ԱՍՏԻՃԱՆԱՎԱՆԴԱԿ	18.10 մ²	
1.35	ՄԻՋԱՆՑՔ	29.50 մ²	
1.36	ԱՐՏԱՔԻՆ ԱՍՏԻՃԱՆ	17.90 մ²	
1.37	ԱՐՏԱՔԻՆ ԱՍՏԻՃԱՆ	17.00 մ²	
1.38	ԱՐՏԱՔԻՆ ԱՍՏԻՃԱՆ	17.00 մ²	
1.39	ԱՐՏԱՔԻՆ ԱՍՏԻՃԱՆ	6.00 մ²	
1.40	ԱՐՏԱՔԻՆ ԱՍՏԻՃԱՆ	15.40 մ²	

ԾԱՆՈԹԱԳՐՈՒԹՅՈՒՆ

1.ՈՐՊԵՍ ± 0,000 ՆԻՇ ԸՆԴՈՒՆՎԱԾ Է ԳՈՅՈՒԹՅՈՒՆ ՈՒՆԵՑՈՂ ՇԻՆՈՒԹՅԱՆ ԱՌԱՋԻՆ ՀԱՐԿԻ ՄԱՔՈՒՐ ՀԱՏԱԿԻ ՆԻՇԸ:
2.ՍԵՆՅԱԿՆԵՐԻ ՉԱՓԱԴՐՈՒՄԸ ՏԵՍ ԱՆ -23:

Փոփ	Տղմ.քան	Թերթ	Փաստ.թիվ	Ստորագ.	Թվակ.	ԵՔ-ԳՀԽԱՇՁԲ - 25/10			
						ԵՐԵՎԱՆ ՔԱՂԱՔԻ ՔԱՆԱՔԵՌ-ԶԵՅԹՈՒՆ ՎԱՐՉԱԿԱՆ ՇՐՋԱՆԻ Հ.150 ՄԱՆԿԱՊԱՐՏԵԶԻ ՀԻՄՆԱՆՈՐՈԳՄԱՆ ԵՎ ԲԱԿԻ ԲԱՐԵԿԱՐԳՈՒՄ			
Տնօրեն		Վ.Իսպիրյան				ՃԱՐՏԱՐԱՊԵՏԱԿԱՆ ՄԱՍ	Փուլ	Թերթ	Թերթեր
							Ա	24	75
Նախագծող		Ս.Հարությունյան				ԱՌԱՋԻՆ ՀԱՐԿԻ ՀԱՏԱԿԱԳԻԾ Մ1:100 /ԿԱՀԱՎՈՐՈՒՄ/	ՕՆ ԴԻԶԱՅՆ ՍՊԸ		
Նախագծող		Ա.Պողոսյան							

ԵՐԿՐՈՐԴ ՀԱՐԿԻ ՀԱՏԱԿԱԳԻԾ Մ1:100 ՎԵՐԱԿԱՌՈՒՑՈՒՄ ՉԱՓԱԴՐՈՒՄ

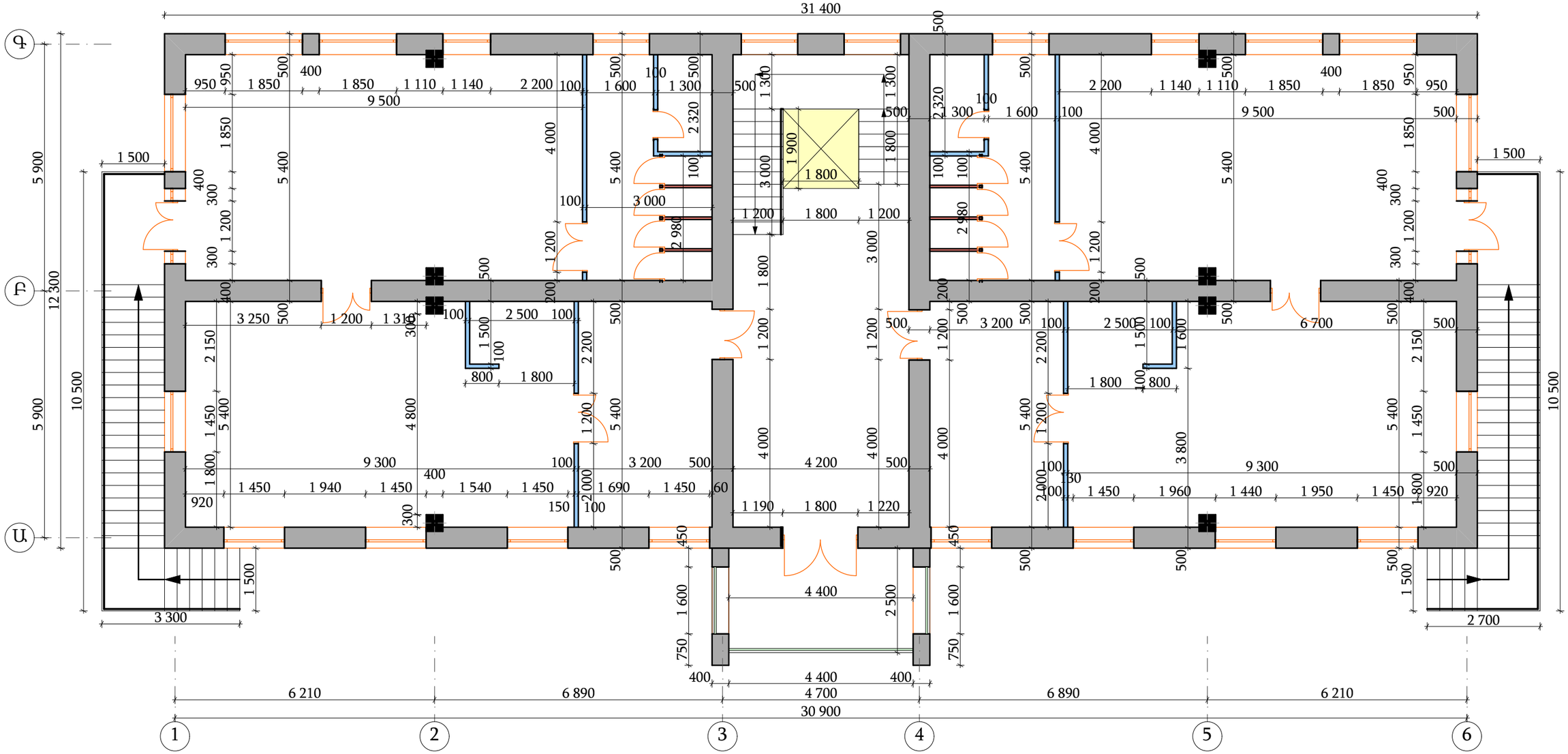

ՊԱՅՄԱՆԱԿԱՆ ՆՇԱՆՆԵՐ

60 — ՄԵՏԱՂԱՊԼԱՍՏԵ ՄԻՋՆՈՐՄՆԵՐ

100 — ԳԻՊՍՈՍՏՎԱՐԱԹՂԹԵ ՄԻՋՆՈՐՄՆԵՐ 100ՄՄ

500 — ԱՐՏԱՔԻՆ ՊԱՏ ՄԱՆՐԱՄԱՍՆ ՏԵՍ ԹԵՐԹ ԱՆ - 37

ՆՈՐ ԻՐԱԿԱՆԱՑՎՈՂ Ե/Բ ՇՐՋԱՆԱԿԻ ՍՅՈՒՆԵՐ

ԱՐՏԱՔԻՆ ՊԱՏ ՄԱՆՐԱՄԱՍՆ ՏԵՍ ԹԵՐԹ ԱՆ - 37

50 — ՄԵՏԱՂԱԿԱՆ ԲԱԶՐԻՔ ՏԵ ԱՆ -50

ԾԱՆՈԹԱԳՐՈՒԹՅՈՒՆ

1.ՊԱՏՈՒՀԱՆՆԵՐԻ ԷՍՔԻԶՆԵՐԸ ԵՎ ՄԱՄՆԱԳՐԵՐԸ ՏԵՍ ԹԵՐԹ ԱՆ -41 ԵՎ ԱՆ-43:
2.ԴՌՆԵՐԻ ԷՍՔԻԶՆԵՐԸ ԵՎ ՄԱՄՆԱԳՐԵՐԸ ՏԵՍ ԹԵՐԹ ԱՆ - 42:
3.ՄԻՋՆՈՐՄՆԵՐԻ ԻՐԱԿԱՆԱՑՄԱՆ ՍԽԵՄԱՆՆԵՐԸ ՏԵՍ ԹԵՐԹ ԱՆ -51 ԵՎ ԱՆ - 52:
4.ԱՐՏԱՔԻՆ ՊԱՏԵՐԻ ՄԱՆՐԱՄԱՍՆ ՏԵՍ ԹԵՐԹ ԱՆ -37 ԵՎ ԱՆ -38:
5.ԿՏՐՎԱԾՔՆԵՐԸ ՏԵՍ ՀԱՄԱՏԵՂ ԱՆ-31,ԱՆ-32,ԱՆ-33 ԵՎ ԱՆ-34:
6.ՕԴԱՓՈԽՈՒԹՅԱՆ ՀՈՐԱՆՆԵՐԸ ՃՇՏԵԼ ԻՆԺԻՆԵՐԱԿԱՆ ԳԾԱԳՐԵՐԻ ՀԵՏ

Փոփ	Տրվ.քան	Թերթ	Փաստ.թիվ	Ստորագ.	Թվակ.	ԵՔ-ԳՀԽԱՇՁԲ - 25/10			
						ԵՐԵՎԱՆ ՔԱՂԱՔԻ ՔԱՆԱՔԵՌ-ԶԵՅԹՈՒՆ ՎԱՐՉԱԿԱՆ ՇՐՋԱՆԻ Հ.150 ՄԱՆԿԱՊԱՐՏԵԶԻ ՀԻՄՆԱՆՈՐՈԳՄԱՆ ԵՎ ԲԱԿԻ ԲԱՐԵԿԱՐԳՈՒՄ			
Տնօրեն		Վ.Իսպիրյան				ՃԱՐՏԱՐԱՊԵՏԱԿԱՆ ՄԱՍ	Փուլ	Թերթ	Թերթեր
							Ա	25	75
Նախագծող		Ս.Հարությունյան				ԵՐԿՐՈՐԴ ՀԱՐԿԻ ՀԱՏԱԿԱԳԻԾ Մ1:100 /ՎԵՐԱԿԱՌՈՒՑՈՒՄ/	ՕՆ ԴԻԶԱՅՆ ՍՊԸ		
Նախագծող		Ա.Պողոսյան							

ԵՐԿՐՈՐԴ ՀԱՐԿԻ ՀԱՏԱԿԱԳԻԾ Մ1:100 /ԿԱՀԱՎՈՐՈՒՄ/

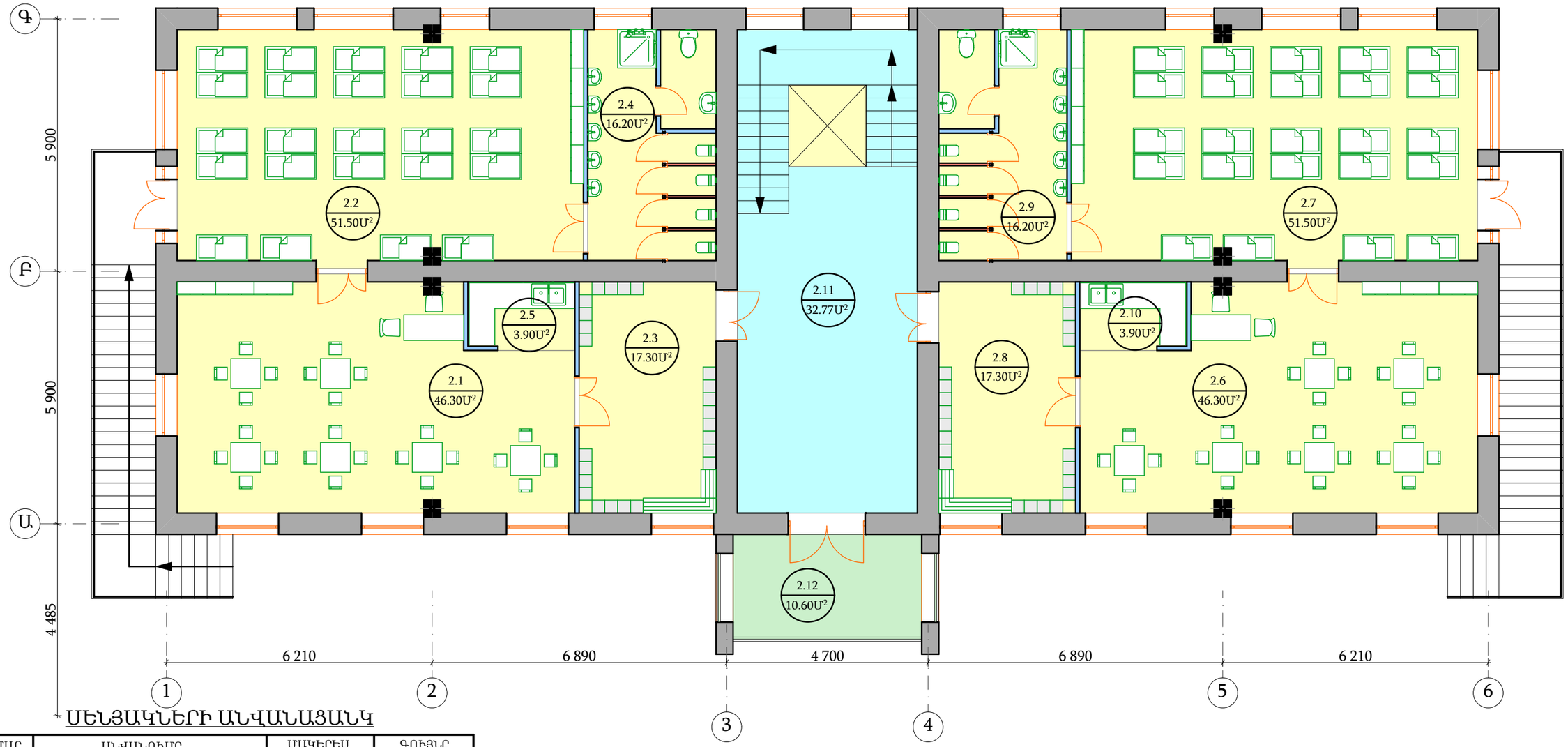

ՍԵՆՅԱԿՆԵՐԻ ԱՆՎԱՆԱՑԱՆԿ

ՀԱՄԱՐ	ԱՆՎԱՆՈՒՄԸ	ՄԱԿԵՐԵՍ	ԳՈՒՅՆԸ
ՆԿՈՒՂԱՅԻՆ ՀԱՐԿ + 3.300 ՆԻՇ			
ԽՄԲԱԿԱՅԻՆ ԲՋԻՋ - 3 / 24 ՏԵՂ /			
2.1	ԽՄԲԱԿԱՅԻՆ ՍԵՆՅԱԿ	46.30 մ²	
2.2	ՆՆՋԱՐԱՆ	51.50 մ²	
2.3	ՀԱՆԴԵՐՁԱՐԱՆ	17.30 մ²	
2.4	ՍԱՆՀԱՆԳՈՒՅՑ	16.20 մ²	
2.5	ԽՈՀԱՆՈՑԱՅԻՆ ՀԱՏՎԱԾ	3.90 մ²	
ԽՄԲԱԿԱՅԻՆ ԲՋԻՋ - 4 / 24 ՏԵՂ /			
2.6	ԽՄԲԱԿԱՅԻՆ ՍԵՆՅԱԿ	46.30 մ²	
2.7	ՆՆՋԱՐԱՆ	51.50 մ²	
2.8	ՀԱՆԴԵՐՁԱՐԱՆ	17.30 մ²	
2.9	ՍԱՆՀԱՆԳՈՒՅՑ	16.20 մ²	
2.10	ԽՈՀԱՆՈՑԱՅԻՆ ՀԱՏՎԱԾ	3.90 մ²	
ԸՆԴՀԱՆՈՒՐ ՕԳՏԱԳՈՐԾՄԱՆ ՏԱՐԱԾՔ			
2.11	ՄԻՋԱՆՑՔ	32.77 մ²	
2.12	ՊԱՏԵԳԱՄԲ	10.60 մ²	

ՊԱՅՄԱՆԱԿԱՆ ՆՇԱՆՆԵՐ

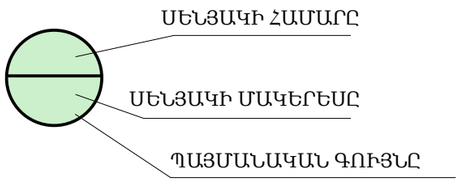

ԾԱՆՈԹԱԳՐՈՒԹՅՈՒՆ

1.ՈՐՊԵՍ ± 0,000 ՆԻՇ ԸՆԴՈՒՆՎԱԾ Է ԳՈՅՈՒԹՅՈՒՆ ՈՒՆԵՑՈՂ ՇԻՆՈՒԹՅԱՆ ԱՌԱՋԻՆ ՀԱՐԿԻ ՄԱՔՈՒՐ ՀԱՏԱԿԻ ՆԻՇԸ:
2.ՍԵՆՅԱԿՆԵՐԻ ՉԱՓԱԴՐՈՒՄԸ ՏԵՍ ԱՆ -25:

Փոփ	Տղմ.քան	Թերթ	Փաստ.թիվ	Ստորագ.	Թվակ.	ԵՔ-ԳՀԽԱՇՁԲ - 25/10			
						ԵՐԵՎԱՆ ՔԱՂԱՔԻ ՔԱՆԱՔԵՌ-ԶԵՅԹՈՒՆ ՎԱՐՉԱԿԱՆ ՇՐՋԱՆԻ Հ.150 ՄԱՆԿԱՊԱՐՏԵԶԻ ՀԻՄՆԱՆՈՐՈԳՄԱՆ ԵՎ ԲԱԿԻ ԲԱՐԵԿԱՐԳՈՒՄ			
Տնօրեն		Վ.Իսպիրյան				ՃԱՐՏԱՐԱՊԵՏԱԿԱՆ ՄԱՍ	Փուլ	Թերթ	Թերթեր
							Ա	26	75
Նախագծող		Ս.Հարությունյան				ԵՐԿՐՈՐԴ ՀԱՐԿԻ ՀԱՏԱԿԱԳԻԾ Մ1:100 /ԿԱՀԱՎՈՐՈՒՄ/	ՕՆ ԴԻԶԱՅՆ ՍՊԸ		
Նախագծող		Ա.Պողոսյան							

ՃԱԿԱՏ 1 - 6 ԱՌԱՆՑՔՆԵՐԻ ՄԻՋԵՎ Մ1:100
ՎԵՐԱԿԱՌՈՒՑՈՒՄ

ՊԱՅՄԱՆԱԿԱՆ ՆՇԱՆՆԵՐ

- ՖԻԲՐՈՑԵՄԵՆՏԱՅԻՆ ՍԱԼԵՐ ՉԱՓԵՐԸ ԵՎ ԳՈՒՅՆԵՐԸ
  ՃՇՏԵԼ, ՇԻՆԱՐԱՐՈՒԹՅԱՆ ԺԱՄԱՆԱԿ ՊԱՏՎԻՐԱՏՈՒՅԻ
  ԵՎ ՆԱԽԱԳԾԱՅԻՆ ԿԱԶՄԱԿԵՐՊՈՒԹՅԱՆ ՀԵՏ
- ՖԻԲՐՈՑԵՄԵՆՏԱՅԻՆ ՍԱԼԵՐ ՉԱՓԵՐԸ ԵՎ ԳՈՒՅՆԵՐԸ
  ՃՇՏԵԼ, ՇԻՆԱՐԱՐՈՒԹՅԱՆ ԺԱՄԱՆԱԿ ՊԱՏՎԻՐԱՏՈՒՅԻ
  ԵՎ ՆԱԽԱԳԾԱՅԻՆ ԿԱԶՄԱԿԵՐՊՈՒԹՅԱՆ ՀԵՏ
- ՖԻԲՐՈՑԵՄԵՆՏԱՅԻՆ ՍԱԼԵՐ ՉԱՓԵՐԸ ԵՎ ԳՈՒՅՆԵՐԸ
  ՃՇՏԵԼ, ՇԻՆԱՐԱՐՈՒԹՅԱՆ ԺԱՄԱՆԱԿ ՊԱՏՎԻՐԱՏՈՒՅԻ
  ԵՎ ՆԱԽԱԳԾԱՅԻՆ ԿԱԶՄԱԿԵՐՊՈՒԹՅԱՆ ՀԵՏ
- ԳՈՒՆԱՎՈՐ ՊՐՈՖԻԼԱՎՈՐ
  ԹԻԹԵՂ ՄԱՆՐԱՄԱՍՆԵՐԸ ՏԵՍ ՏԱՆԻՔԻ ԳԾԱԳՐԵՐՈՒՄ
- ԳԵՏՆԱԽԱՐԻՍԽԻ ԵՐԵՍԱՊԱՏՈՒՄ ԲԱԶԱԼՏԵ
  ՍԱԼԻԿՆԵՐՈՎ 30 ՄՄ ՀԱՍՏՈՒԹՅԱՄԲ

ԾԱՆՈԹԱԳՐՈՒԹՅՈՒՆ

1.ՊԱՏՈՒՀԱՆՆԵՐԻ ԷՍՔԻԶՆԵՐԸ ԵՎ ՄԱՍՆԱԳՐԵՐԸ ՏԵՍ ԹԵՐԹ ԱՆ -41 ԵՎ ԱՆ-43:
2.ԴՌՆԵՐԻ ԷՍՔԻԶՆԵՐԸ ԵՎ ՄԱՍՆԱԳՐԵՐԸ ՏԵՍ ԹԵՐԹ ԱՆ - 42:
3.ԱՐՏԱՔԻՆ ՊԱՏԵՐԻ ՄԱՆՐԱՄԱՍՆ ՏԵՍ ԹԵՐԹ ԱՆ -37 ԵՎ ԱՆ -38:

Փոփ	Տող.քան	Թերթ	Փաստ.թիվ	Ստորագ.	Թվակ.	ԵՔ-ԳՀԽԱՇՁԲ - 25/10			
						ԵՐԵՎԱՆ ՔԱՂԱՔԻ ՔԱՆԱՔԵՌ-ԶԵՅԹՈՒՆ ՎԱՐՉԱԿԱՆ ՇՐՋԱՆԻ Հ.150 ՄԱՆԿԱՊԱՐՏԵԶԻ ՀԻՄՆԱՆՈՐՈԳՄԱՆ ԵՎ ԲԱԿԻ ԲԱՐԵԿԱՐԳՈՒՄ			
Տնօրեն		Վ.Իսպիրյան				ՃԱՐՏԱՐԱՊԵՏԱԿԱՆ ՄԱՍ	Փուլ	Թերթ	Թերթեր
							Ա	27	75
Նախագծող		Ս.Հարությունյան				ՃԱԿԱՏ 1 - 6 ԱՌԱՆՑՔՆԵՐԻ ՄԻՋԵՎ Մ1:100 ՎԵՐԱԿԱՌՈՒՑՈՒՄ	ՕՆ ԴԻԶԱՅՆ ՍՊԸ		
Նախագծող		Ա.Պողոսյան							

ՃԱԿԱՏ Ա - Դ ԱՌԱՆՑՔՆԵՐԻ ՄԻՋԵՎ Մ1:100
ՎԵՐԱԿԱՌՈՒՑՈՒՄ

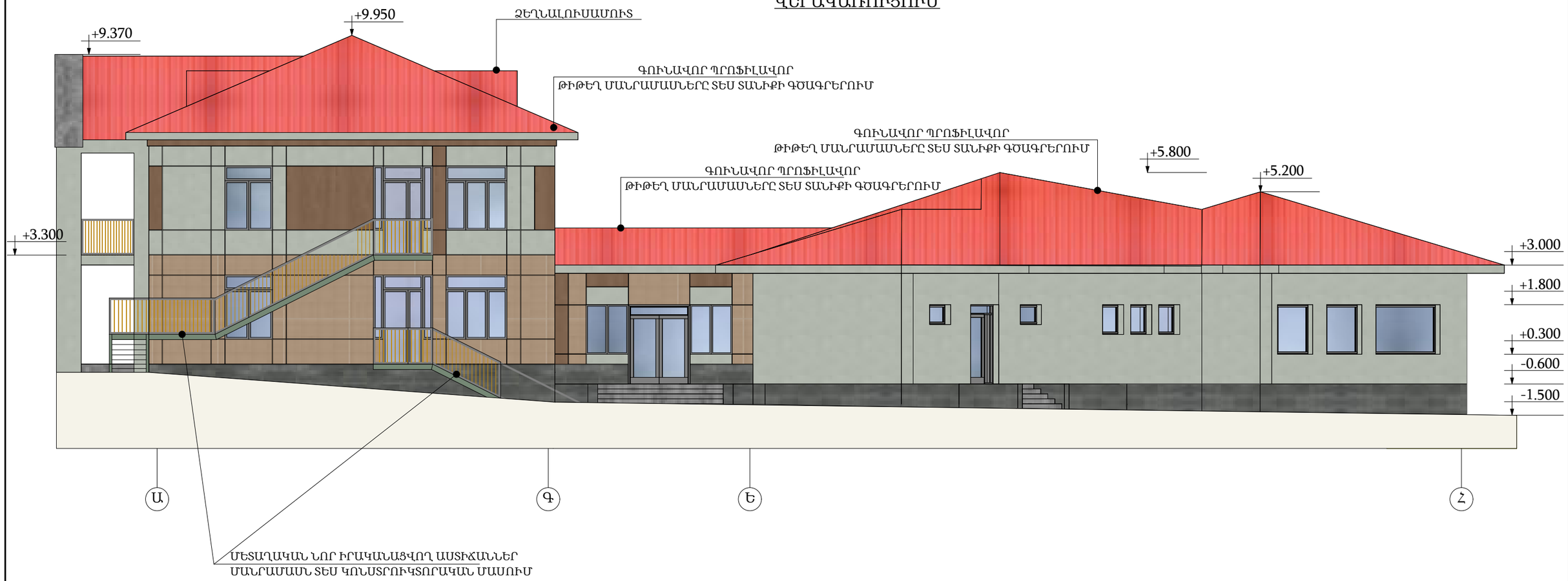

ՊԱՅՄԱՆԱԿԱՆ ՆՇԱՆՆԵՐ

ՖԻԲՐՈՑԵՄԵՆՏԱՅԻՆ ՍԱԼԵՐ ՉԱՓԵՐԸ ԵՎ ԳՈՒՅՆԵՐԸ
ՃՇՏԵԼ ՇԻՆԱՐԱՐՈՒԹՅԱՆ ԺԱՄԱՆԱԿ ՊԱՏՎԻՐԱՏՈՒՅՑ
ԵՎ ՆԱԽԱԳԾԱՅԻՆ ԿԱԶՄԱԿԵՐՊՈՒԹՅԱՆ ՀԵՏ

ՖԻԲՐՈՑԵՄԵՆՏԱՅԻՆ ՍԱԼԵՐ ՉԱՓԵՐԸ ԵՎ ԳՈՒՅՆԵՐԸ
ՃՇՏԵԼ ՇԻՆԱՐԱՐՈՒԹՅԱՆ ԺԱՄԱՆԱԿ ՊԱՏՎԻՐԱՏՈՒՅՑ
ԵՎ ՆԱԽԱԳԾԱՅԻՆ ԿԱԶՄԱԿԵՐՊՈՒԹՅԱՆ ՀԵՏ

ՖԻԲՐՈՑԵՄԵՆՏԱՅԻՆ ՍԱԼԵՐ ՉԱՓԵՐԸ ԵՎ ԳՈՒՅՆԵՐԸ
ՃՇՏԵԼ ՇԻՆԱՐԱՐՈՒԹՅԱՆ ԺԱՄԱՆԱԿ ՊԱՏՎԻՐԱՏՈՒՅՑ
ԵՎ ՆԱԽԱԳԾԱՅԻՆ ԿԱԶՄԱԿԵՐՊՈՒԹՅԱՆ ՀԵՏ

ԳՈՒՆԱՎՈՐ ՊՐՈՖԻԼԱՎՈՐ
ԹԻԹԵՂ ՄԱՆՐԱՄԱՍՆԵՐԸ ՏԵՍ ՏԱՆԻՔԻ
ԳԾԱԳՐԵՐՈՒՄ

ԳԵՏՆԱԽԱՐԻՍԽԻ ԵՐԵՍԱՊԱՏՈՒՄ ԲԱԶԱԼՏԵ
ՍԱԼԻԿՆԵՐՈՎ 30 ՄՄ ՀԱՍՏՈՒԹՅԱՄԲ

ԾԱՆՈԹԱԳՐՈՒԹՅՈՒՆ

1.ՊԱՏՈՒՀԱՆՆԵՐԻ ԷՍՔԻԶՆԵՐԸ ԵՎ ՄԱՄՆԱԳՐԵՐԸ ՏԵՍ ԹԵՐԹ ԱՆ -41 ԵՎ ԱՆ-43:
2.ԴՌՆԵՐԻ ԷՍՔԻԶՆԵՐԸ ԵՎ ՄԱՄՆԱԳՐԵՐԸ ՏԵՍ ԹԵՐԹ ԱՆ - 42:
3.ԱՐՏԱՔԻՆ ՊԱՏԵՐԻ ՄԱՆՐԱՄԱՍՆ ՏԵՍ ԹԵՐԹ ԱՆ -37 ԵՎ ԱՆ -38:

Փոփ	Տող.քան	Թերթ	Փաստ.թիվ	Ստորագ.	Թվակ.	ԵՔ-ԳՀԽԱՇՁԲ - 25/10			
						ԵՐԵՎԱՆ ՔԱՂԱՔԻ ՔԱՆԱՔԵՌ-ԶԵՅԹՈՒՆ ՎԱՐՉԱԿԱՆ ՇՐՋԱՆԻ Հ.150 ՄԱՆԿԱՊԱՐՏԵԶԻ ՀԻՄՆԱՆՈՐՈԳՄԱՆ ԵՎ ԲԱԿԻ ԲԱՐԵԿԱՐԳՈՒՄ			
Տնօրեն		Վ.Իսպիրյան				ՃԱՐՏԱՐԱՊԵՏԱԿԱՆ ՄԱՍ	Փուլ	Թերթ	Թերթեր
							Ա	28	75
Նախագծող		Ս.Հարությունյան				ՃԱԿԱՏ Ա - Ե ԱՌԱՆՑՔՆԵՐԻ ՄԻՋԵՎ Մ1:100	ՕՆ ԴԻԶԱՅՆ ՍՊԸ		
Նախագծող		Ա.Պողոսյան							

ՃԱԿԱՏ 6 - 1 ԱՌԱՆՑՔՆԵՐԻ ՄԻՋԵՎ Մ1:100
ՎԵՐԱԿԱՌՈՒՑՈՒՄ

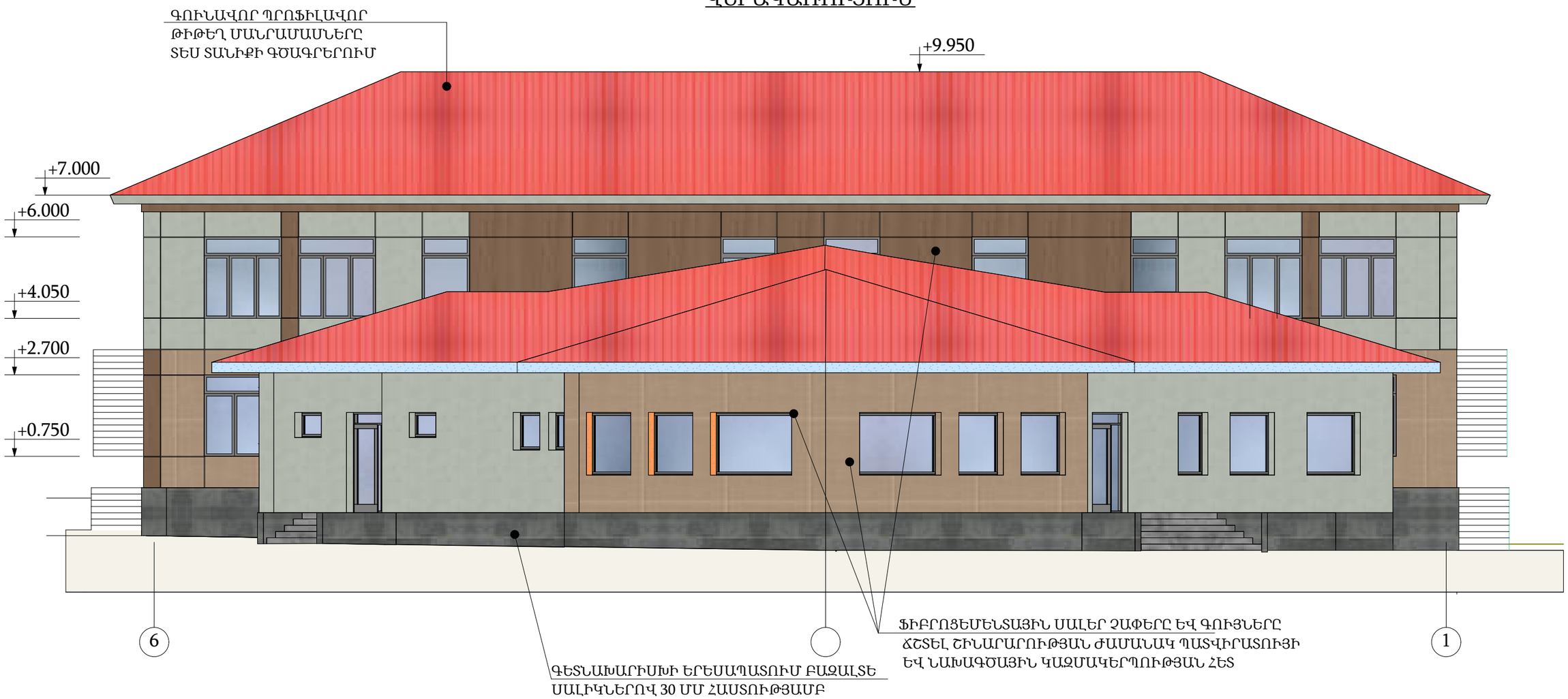

ՊԱՅՄԱՆԱԿԱՆ ՆՇԱՆՆԵՐ

ՖԻԲՐՈՑԵՄԵՆՏԱՅԻՆ ՍԱԼԵՐ ՉԱՓԵՐԸ ԵՎ ԳՈՒՅՆԵՐԸ
ՃՇՏԵԼ ՇԻՆԱՐԱՐՈՒԹՅԱՆ ԺԱՄԱՆԱԿ ՊԱՏՎԻՐԱՏՈՒՅԻ
ԵՎ ՆԱԽԱԳԾԱՅԻՆ ԿԱԶՄԱԿԵՐՊՈՒԹՅԱՆ ՀԵՏ

ՖԻԲՐՈՑԵՄԵՆՏԱՅԻՆ ՍԱԼԵՐ ՉԱՓԵՐԸ ԵՎ ԳՈՒՅՆԵՐԸ
ՃՇՏԵԼ ՇԻՆԱՐԱՐՈՒԹՅԱՆ ԺԱՄԱՆԱԿ ՊԱՏՎԻՐԱՏՈՒՅԻ
ԵՎ ՆԱԽԱԳԾԱՅԻՆ ԿԱԶՄԱԿԵՐՊՈՒԹՅԱՆ ՀԵՏ

ՖԻԲՐՈՑԵՄԵՆՏԱՅԻՆ ՍԱԼԵՐ ՉԱՓԵՐԸ ԵՎ ԳՈՒՅՆԵՐԸ
ՃՇՏԵԼ ՇԻՆԱՐԱՐՈՒԹՅԱՆ ԺԱՄԱՆԱԿ ՊԱՏՎԻՐԱՏՈՒՅԻ
ԵՎ ՆԱԽԱԳԾԱՅԻՆ ԿԱԶՄԱԿԵՐՊՈՒԹՅԱՆ ՀԵՏ

ԳՈՒՆԱՎՈՐ ՊՐՈՖԻԼԱՎՈՐ
ԹԻԹԵՂ ՄԱՆՐԱՄԱՍՆԵՐԸ
ՏԵՍ ՏԱՆԻՔԻ ԳԾԱԳՐԵՐՈՒՄ

ԳԵՏՆԱԽԱՐԻՍԽԻ ԵՐԵՍԱՊԱՏՈՒՄ ԲԱԶԱԼՏԵ
ՍԱԼԻԿՆԵՐՈՎ 30 ՄՄ ՀԱՍՏՈՒԹՅԱՄԲ

ԾԱՆՈԹԱԳՐՈՒԹՅՈՒՆ

1.ՊԱՏՈՒՀԱՆՆԵՐԻ ԷՍՔԻԶՆԵՐԸ ԵՎ ՄԱՄՆԱԳՐԵՐԸ ՏԵՍ ԹԵՐԹ ԱՆ -41 ԵՎ ԱՆ-43:
2.ԴՌՆԵՐԻ ԷՍՔԻԶՆԵՐԸ ԵՎ ՄԱՄՆԱԳՐԵՐԸ ՏԵՍ ԹԵՐԹ ԱՆ - 42:
3.ԱՐՏԱՔԻՆ ՊԱՏԵՐԻ ՄԱՆՐԱՄԱՍՆ ՏԵՍ ԹԵՐԹ ԱՆ -37 ԵՎ ԱՆ -38:

Փոփ	Տղմ.քան	Թերթ	Փաստ.թիվ	Ստորագ.	Թվակ.	ԵՔ-ԳՀԽԱՇՁԲ - 25/10			
						ԵՐԵՎԱՆ ՔԱՂԱՔԻ ՔԱՆԱՔԵՌ-ԶԵՅԹՈՒՆ ՎԱՐՉԱԿԱՆ ՇՐՋԱՆԻ Հ.150 ՄԱՆԿԱՊԱՐՏԵԶԻ ՀԻՄՆԱՆՈՐՈԳՄԱՆ ԵՎ ԲԱԿԻ ԲԱՐԵԿԱՐԳՈՒՄ			
Տնօրեն		Վ.Իսպիրյան				ՃԱՐՏԱՐԱՊԵՏԱԿԱՆ ՄԱՍ	Փուլ	Թերթ	Թերթեր
							Ա	29	75
Նախագծող		Ս.Հարությունյան				ՃԱԿԱՏ 6 - 1 ԱՌԱՆՑՔՆԵՐԻ ՄԻՋԵՎ Մ1:100	ՕՆ ԴԻԶԱՅՆ ՍՊԸ		
Նախագծող		Ա.Պողոսյան							

ՃԱԿԱՏ Ե - Ա ԱՌԱՆՑՔՆԵՐԻ ՄԻՋԵՎ Մ1:100
ՎԵՐԱԿԱՌՈՒՑՈՒՄ

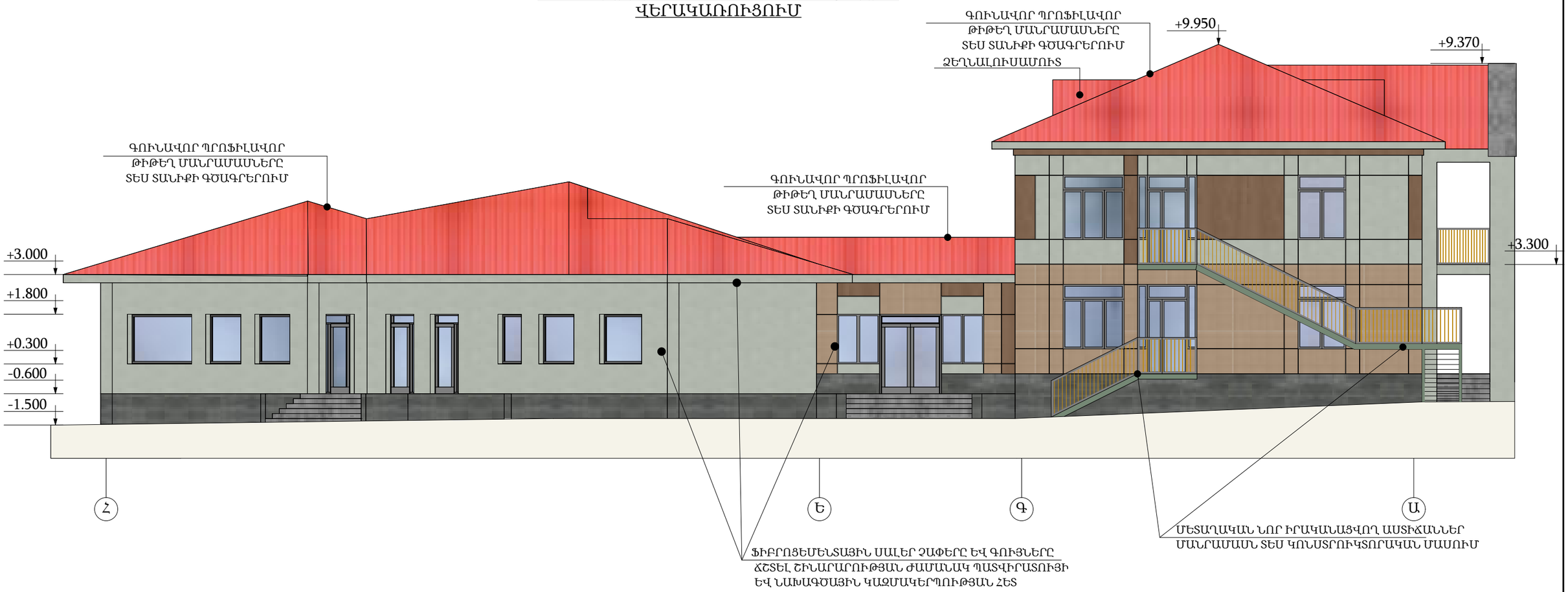

ՊԱՅՄԱՆԱԿԱՆ ՆՇԱՆՆԵՐ

ՖԻԲՐՈՑԵՄԵՆՏԱՅԻՆ ՍԱԼԵՐ ՉԱՓԵՐԸ ԵՎ ԳՈՒՅՆԵՐԸ
ՃՇՏԵԼ, ՇԻՆԱՐԱՐՈՒԹՅԱՆ ԺԱՄԱՆԱԿ ՊԱՏՎԻՐԱՏՈՒՅԻ
ԵՎ ՆԱԽԱԳԾԱՅԻՆ ԿԱԶՄԱԿԵՐՊՈՒԹՅԱՆ ՀԵՏ

ՖԻԲՐՈՑԵՄԵՆՏԱՅԻՆ ՍԱԼԵՐ ՉԱՓԵՐԸ ԵՎ ԳՈՒՅՆԵՐԸ
ՃՇՏԵԼ, ՇԻՆԱՐԱՐՈՒԹՅԱՆ ԺԱՄԱՆԱԿ ՊԱՏՎԻՐԱՏՈՒՅԻ
ԵՎ ՆԱԽԱԳԾԱՅԻՆ ԿԱԶՄԱԿԵՐՊՈՒԹՅԱՆ ՀԵՏ

ՖԻԲՐՈՑԵՄԵՆՏԱՅԻՆ ՍԱԼԵՐ ՉԱՓԵՐԸ ԵՎ ԳՈՒՅՆԵՐԸ
ՃՇՏԵԼ, ՇԻՆԱՐԱՐՈՒԹՅԱՆ ԺԱՄԱՆԱԿ ՊԱՏՎԻՐԱՏՈՒՅԻ
ԵՎ ՆԱԽԱԳԾԱՅԻՆ ԿԱԶՄԱԿԵՐՊՈՒԹՅԱՆ ՀԵՏ

ԳՈՒՆԱՎՈՐ ՊՐՈՖԻԼԱՎՈՐ
ԹԻԹԵՂ ՄԱՆՐԱՄԱՍՆԵՐԸ ՏԵՍ ՏԱՆԻՔԻ
ԳԾԱԳՐԵՐՈՒՄ

ԳԵՏՆԱԽԱՐԻՍԽԻ ԵՐԵՍԱՊԱՏՈՒՄ ԲԱԶԱԼՏ
ՍԱԼԻԿՆԵՐՈՎ 30 ՄՄ ՀԱՍՏՈՒԹՅԱՄԲ

ԾԱՆՈԹԱԳՐՈՒԹՅՈՒՆ

1.ՊԱՏՈՒՀԱՆՆԵՐԻ ԷՍՔԻԶՆԵՐԸ ԵՎ ՄԱՍՆԱԳՐԵՐԸ ՏԵՍ ԹԵՐԹ ԱՆ -41 ԵՎ ԱՆ-43:
2.ԴՌՆԵՐԻ ԷՍՔԻԶՆԵՐԸ ԵՎ ՄԱՍՆԱԳՐԵՐԸ ՏԵՍ ԹԵՐԹ ԱՆ - 42:
3.ԱՐՏԱՔԻՆ ՊԱՏԵՐԻ ՄԱՆՐԱՄԱՍՆ ՏԵՍ ԹԵՐԹ ԱՆ -37 ԵՎ ԱՆ -38:

Փոփ	Տրմ.քան	Թերթ	Փաստ.թիվ	Ստորագ.	Թվակ.	ԵՔ-ԳՀԽԱՇՁԲ - 25/10			
						ԵՐԵՎԱՆ ՔԱՂԱՔԻ ՔԱՆԱՔԵՌ-ԶԵՅԹՈՒՆ ՎԱՐՉԱԿԱՆ ՇՐՋԱՆԻ Հ.150 ՄԱՆԿԱՊԱՐՏԵԶԻ ՀԻՄՆԱՆՈՐՈԳՄԱՆ ԵՎ ԲԱԿԻ ԲԱՐԵԿԱՐԳՈՒՄ			
Տնօրեն		Վ.Իսպիրյան				ՃԱՐՏԱՐԱՊԵՏԱԿԱՆ ՄԱՍ	Փուլ	Թերթ	Թերթեր
							Ա	30	75
Նախագծող		Ս.Հարությունյան				ՃԱԿԱՏ Ե - Ա ԱՌԱՆՑՔՆԵՐԻ ՄԻՋԵՎ Մ1:100	ՕՆ ԴԻԶԱՅՆ ՍՊԸ		
Նախագծող		Ա.Պողոսյան							

ԿՏՐՎԱԾՔ 1 - 1 ՎԵՐԱԿԱՌՈՒՑՈՒՄ

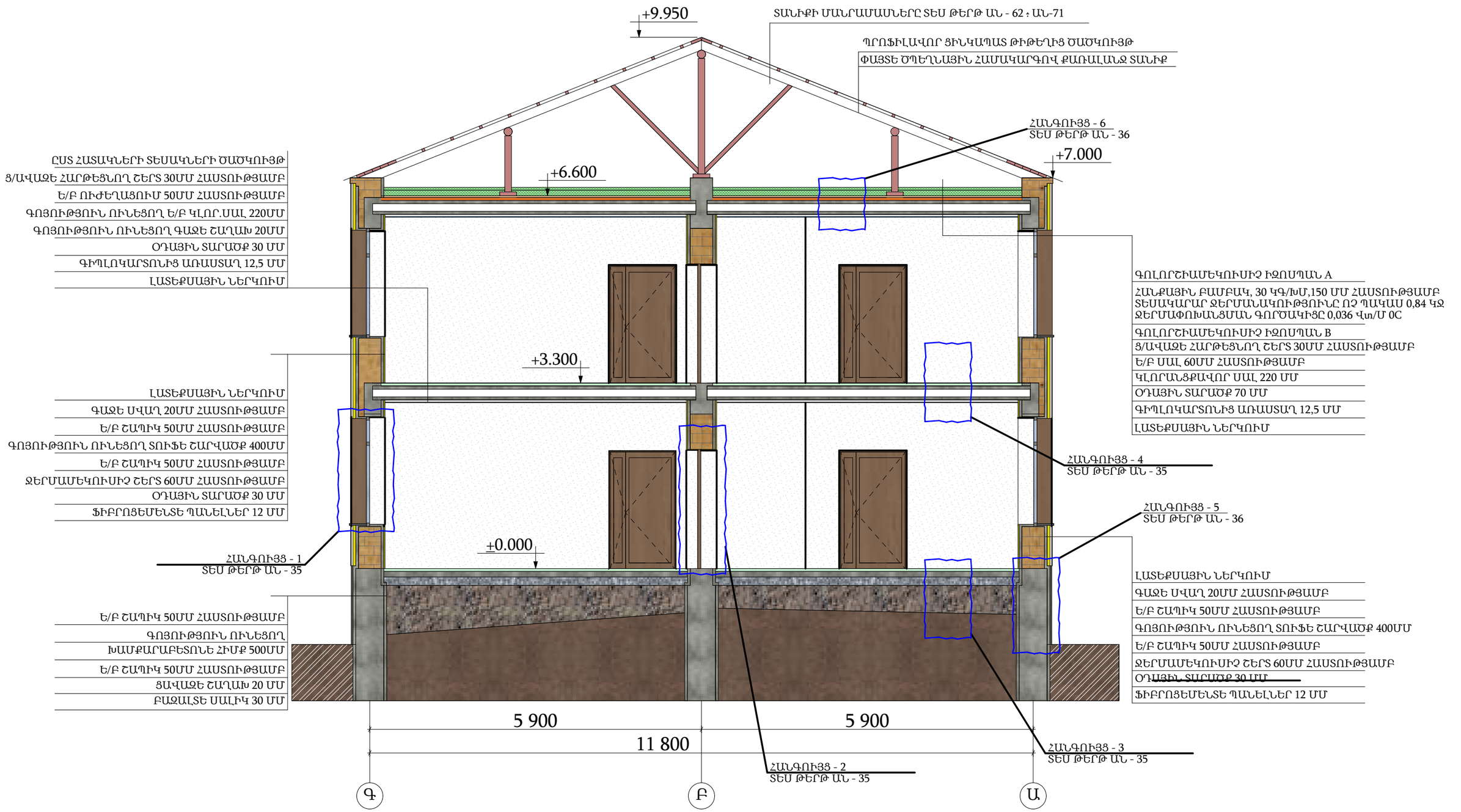

Փոփ	Տղմ.քան	Թերթ	Փաստ.թիվ	Ստորագ.	Թվակ.	ԵՔ-ԳՀԽԱՇՁԲ - 25/10
						ԵՐԵՎԱՆ ՔԱՂԱՔԻ ՔԱՆԱՔԵՌ-ՋԵՅԹՈՒՆ ՎԱՐՉԱԿԱՆ ՇՐՋԱՆԻ Հ.150 ՄԱՆԿԱՊԱՐՏԵԶԻ ՀԻՄՆԱՆՈՐՈԳՄԱՆ ԵՎ ԲԱԿԻ ԲԱՐԵԿԱՐԳՈՒՄ
Տնօրեն		Վ.Իսպիրյան				ՃԱՐՏԱՐԱՊԵՏԱԿԱՆ ՄԱՍ
Նախագծող		Ս.Հարությունյան				ԿՏՐՎԱԾՔ 1 - 1 Մ1:100 ՎԵՐԱԿԱՌՈՒՑՈՒՄ
Նախագծող		Ա.Պողոսյան				

Փուլ	Թերթ	Թերթեր
Ա	31	75

ՕՆ ԴԻԶԱՅՆ ՍՊԸ

ԿՏՐՎԱԾՔ 2 - 2 ՎԵՐԱԿԱՌՈՒՑՈՒՄ

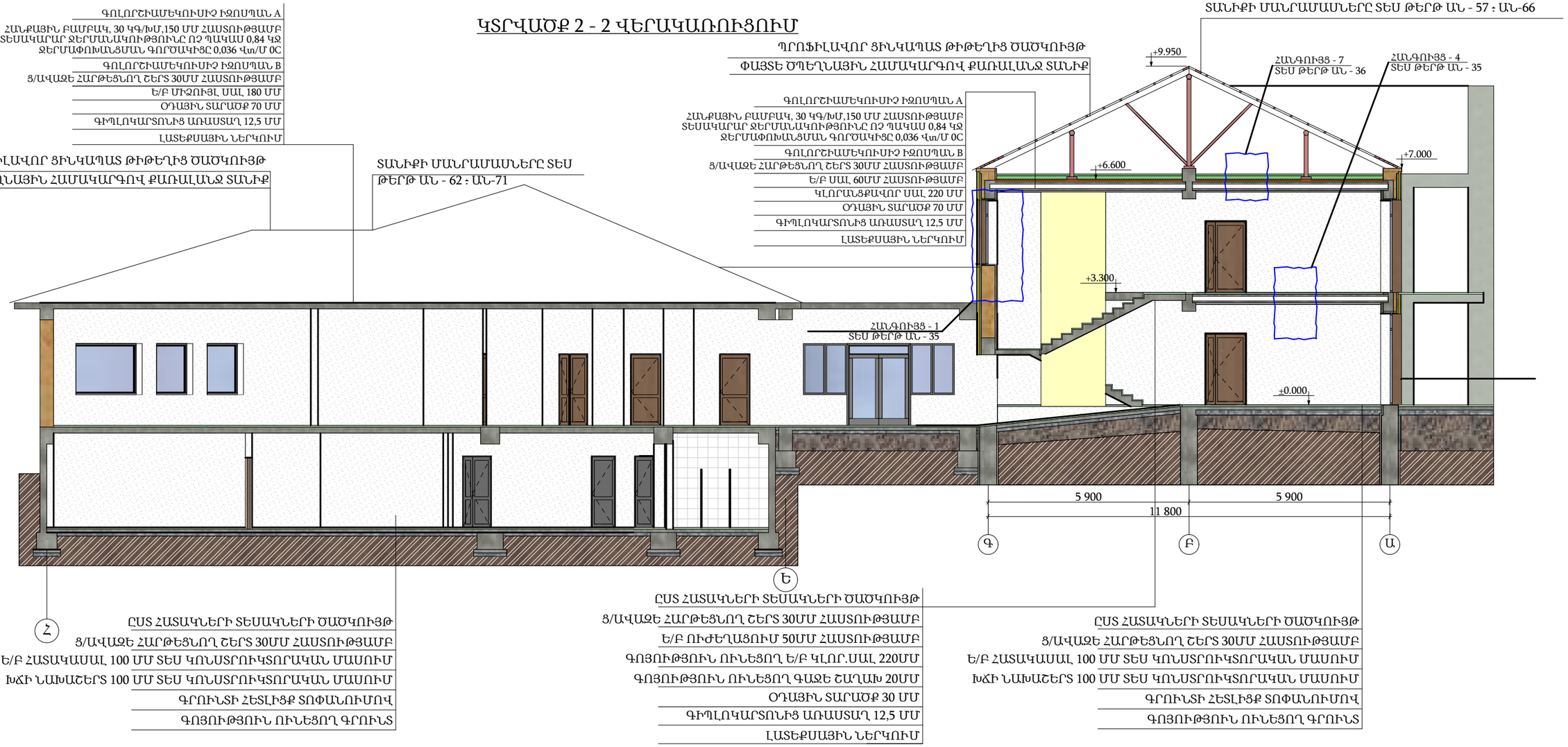

						ԵՔ-ԳՀԽԱՇՁԲ - 25/10		
						ԵՐԵՎԱՆ ՔԱՂԱՔԻ ՔԱՆԱՔԵՌ-ԶԵՅԹՈՒՆ ՎԱՐՉԱԿԱՆ ՇՐՋԱՆԻ Հ.150 ՄԱՆԿԱՊԱՐՏԵԶԻ ՀԻՄՆԱՆՈՐՈԳՄԱՆ ԵՎ ԲԱԿԻ ԲԱՐԵԿԱՐԳՈՒՄ		
Փոփ	Տղմ.քան	Թերթ	Փաստ.թիվ	Ստորագ.	Թվակ.			
Տնօրեն		Վ.Իսպիրյան				ՃԱՐՏԱՐԱՊԵՏԱԿԱՆ ՄԱՍ	Փուլ	Թերթ	Թերթեր
							Ա	32	75
Նախագծող		Ս.Հարությունյան				ԿՏՐՎԱԾՔ 2 - 2 Մ1:100 ՎԵՐԱԿԱՌՈՒՑՈՒՄ	ՕՆ ԴԻԶԱՅՆ ՍՊԸ		
Նախագծող		Ա.Պողոսյան							

ՃԱԿԱՏ Զ - Լ ԱՌԱՆՑՔՆԵՐԻ ՄԻՋԵՎ Մ1:100
ՎԵՐԱԿԱՌՈՒՑՈՒՄ

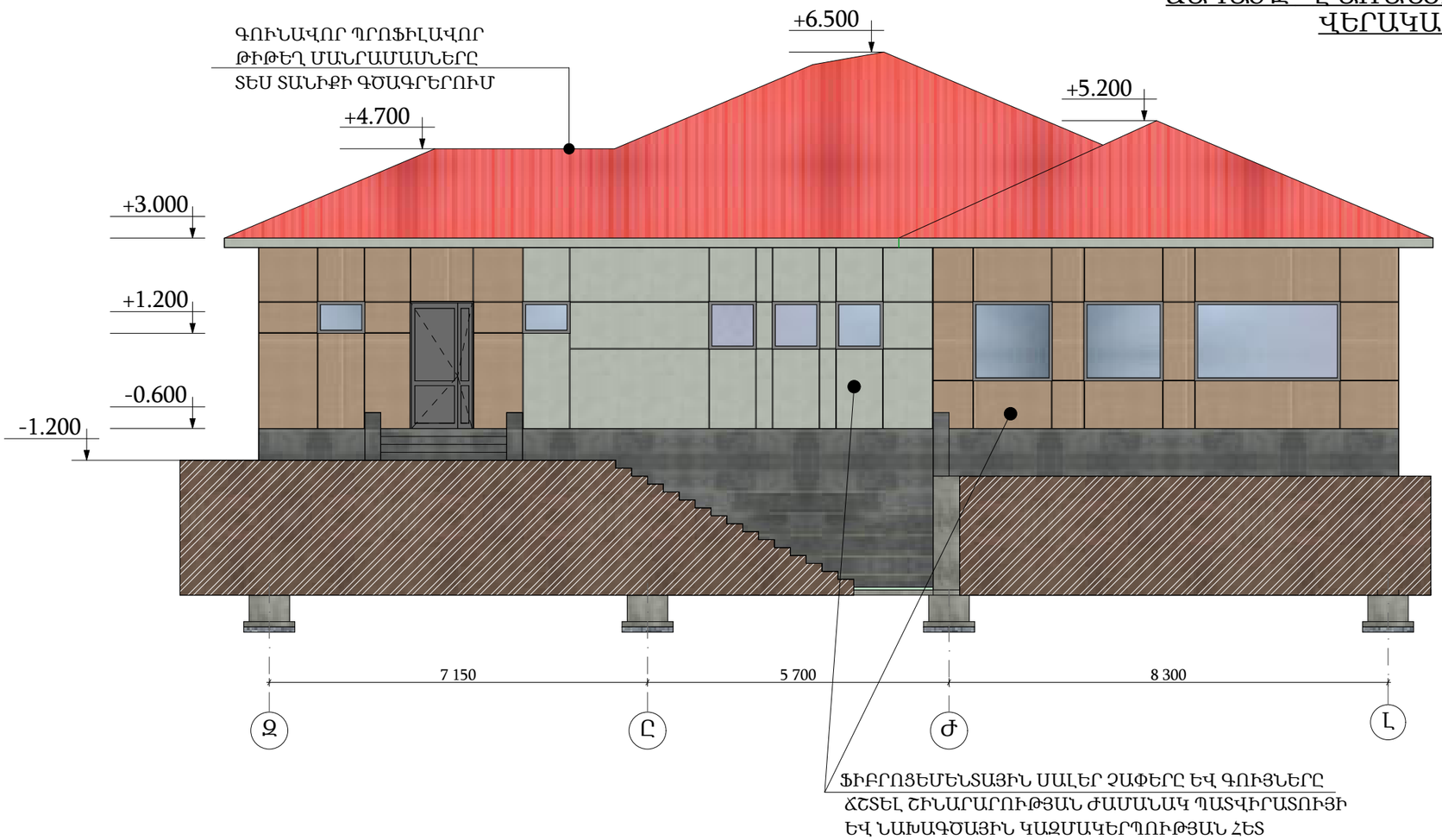

ՊԱՅՄԱՆԱԿԱՆ ՆՇԱՆՆԵՐ

ՖԻԲՐՈՑԵՄԵՆՏԱՅԻՆ ՍԱԼԵՐ ՉԱՓԵՐԸ ԵՎ ԳՈՒՅՆԵՐԸ
ՃՇՏԵԼ ՇԻՆԱՐԱՐՈՒԹՅԱՆ ԺԱՄԱՆԱԿ ՊԱՏՎԻՐԱՏՈՒՅԻ
ԵՎ ՆԱԽԱԳԾԱՅԻՆ ԿԱԶՄԱԿԵՐՊՈՒԹՅԱՆ ՀԵՏ

ՖԻԲՐՈՑԵՄԵՆՏԱՅԻՆ ՍԱԼԵՐ ՉԱՓԵՐԸ ԵՎ ԳՈՒՅՆԵՐԸ
ՃՇՏԵԼ ՇԻՆԱՐԱՐՈՒԹՅԱՆ ԺԱՄԱՆԱԿ ՊԱՏՎԻՐԱՏՈՒՅԻ
ԵՎ ՆԱԽԱԳԾԱՅԻՆ ԿԱԶՄԱԿԵՐՊՈՒԹՅԱՆ ՀԵՏ

ՖԻԲՐՈՑԵՄԵՆՏԱՅԻՆ ՍԱԼԵՐ ՉԱՓԵՐԸ ԵՎ ԳՈՒՅՆԵՐԸ
ՃՇՏԵԼ ՇԻՆԱՐԱՐՈՒԹՅԱՆ ԺԱՄԱՆԱԿ ՊԱՏՎԻՐԱՏՈՒՅԻ
ԵՎ ՆԱԽԱԳԾԱՅԻՆ ԿԱԶՄԱԿԵՐՊՈՒԹՅԱՆ ՀԵՏ

ԳՈՒՆԱՎՈՐ ՊՐՈՖԻԼԱՎՈՐ
ԹԻԹԵՂ ՄԱՆՐԱՄԱՍՆԵՐԸ
ՏԵՍ ՏԱՆԻՔԻ ԳԾԱԳՐԵՐՈՒՄ

ԳԵՏՆԱԽԱՐԻՍԽԻ ԵՐԵՍԱՊԱՏՈՒՄ ԲԱԶԱԼՏԵ
ՍԱԼԻԿՆԵՐՈՎ 30 ՄՄ ՀԱՍՏՈՒԹՅԱՄԲ

ԾԱՆՈԹԱԳՐՈՒԹՅՈՒՆ

1.ՊԱՏՈՒՀԱՆՆԵՐԻ ԷՍՔԻԶՆԵՐԸ ԵՎ ՄԱՍՆԱԳՐԵՐԸ ՏԵՍ ԹԵՐԹ ԱՆ -41 ԵՎ ԱՆ-43:
2.ԴՌՆԵՐԻ ԷՍՔԻԶՆԵՐԸ ԵՎ ՄԱՍՆԱԳՐԵՐԸ ՏԵՍ ԹԵՐԹ ԱՆ - 42:
3.ԱՐՏԱՔԻՆ ՊԱՏԵՐԻ ՄԱՆՐԱՄԱՍՆ ՏԵՍ ԹԵՐԹ ԱՆ -37 ԵՎ ԱՆ -38:

Փոփ	Տրվ.քան	Թերթ	Փաստ.թիվ	Ստորագ.	Թվակ.	ԵՔ-ԳՀԽԱՇՁԲ - 25/10			
						ԵՐԵՎԱՆ ՔԱՂԱՔԻ ՔԱՆԱՔԵՌ-ԶԵՅԹՈՒՆ ՎԱՐՉԱԿԱՆ ՇՐՋԱՆԻ Հ.150 ՄԱՆԿԱՊԱՐՏԵԶԻ ՀԻՄՆԱՆՈՐՈԳՄԱՆ ԵՎ ԲԱԿԻ ԲԱՐԵԿԱՐԳՈՒՄ			
Տնօրեն		Վ.Իսպիրյան				ՃԱՐՏԱՐԱՊԵՏԱԿԱՆ ՄԱՍ	Փուլ	Թերթ	Թերթեր
							Ա	33	75
Նախագծող		Ս.Հարությունյան				ԿՏՐՎԱԾՔ 3 - 3 Մ1:100 ՎԵՐԱԿԱՌՈՒՑՈՒՄ	ՕՆ ԴԻԶԱՅՆ ՍՊԸ		
Նախագծող		Ա.Պողոսյան							

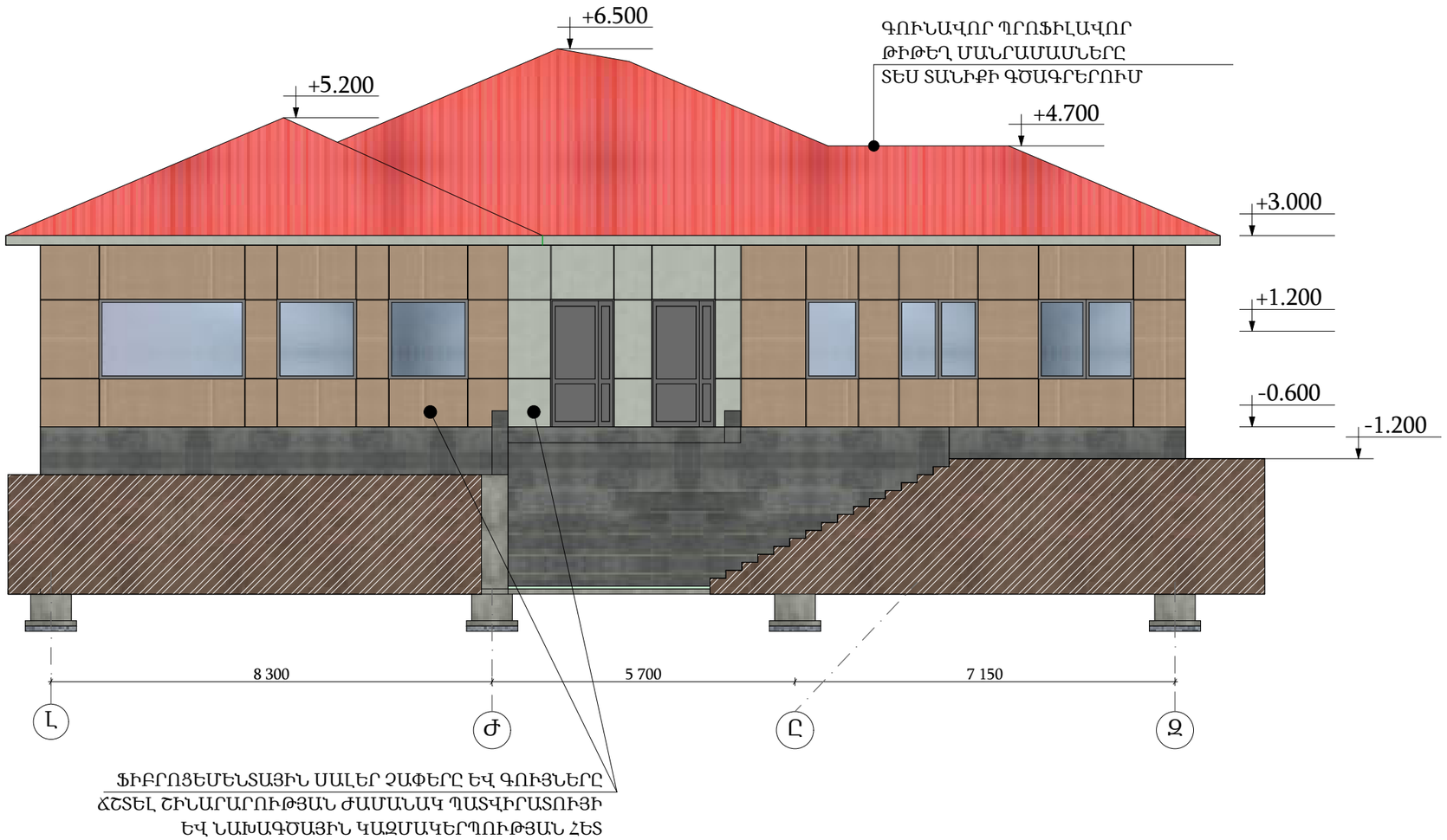

ՊԱՅՄԱՆԱԿԱՆ ՆՇԱՆՆԵՐ

ՖԻԲՐՈՑԵՄԵՆՏԱՅԻՆ ՍԱԼԵՐ ՉԱՓԵՐԸ ԵՎ ԳՈՒՅՆԵՐԸ
ՃՇՏԵԼ ՇԻՆԱՐԱՐՈՒԹՅԱՆ ԺԱՄԱՆԱԿ ՊԱՏՎԻՐԱՏՈՒՅՑԻ
ԵՎ ՆԱԽԱԳԾԱՅԻՆ ԿԱԶՄԱԿԵՐՊՈՒԹՅԱՆ ՀԵՏ

ՖԻԲՐՈՑԵՄԵՆՏԱՅԻՆ ՍԱԼԵՐ ՉԱՓԵՐԸ ԵՎ ԳՈՒՅՆԵՐԸ
ՃՇՏԵԼ ՇԻՆԱՐԱՐՈՒԹՅԱՆ ԺԱՄԱՆԱԿ ՊԱՏՎԻՐԱՏՈՒՅՑԻ
ԵՎ ՆԱԽԱԳԾԱՅԻՆ ԿԱԶՄԱԿԵՐՊՈՒԹՅԱՆ ՀԵՏ

ՖԻԲՐՈՑԵՄԵՆՏԱՅԻՆ ՍԱԼԵՐ ՉԱՓԵՐԸ ԵՎ ԳՈՒՅՆԵՐԸ
ՃՇՏԵԼ ՇԻՆԱՐԱՐՈՒԹՅԱՆ ԺԱՄԱՆԱԿ ՊԱՏՎԻՐԱՏՈՒՅՑԻ
ԵՎ ՆԱԽԱԳԾԱՅԻՆ ԿԱԶՄԱԿԵՐՊՈՒԹՅԱՆ ՀԵՏ

ԳՈՒՆԱՎՈՐ ՊՐՈՖԻԼԱՎՈՐ
ԹԻԹԵՂ ՄԱՆՐԱՄԱՍՆԵՐԸ
ՏԵՍ ՏԱՆԻՔԻ ԳԾԱԳՐԵՐՈՒՄ

ԳԵՏՆԱԽԱՐԻՍԽԻ ԵՐԵՍԱՊԱՏՈՒՄ ԲԱԶԱԼՏԵ
ՍԱԼԻԿՆԵՐՈՎ 30 ՄՄ ՀԱՍՏՈՒԹՅԱՄԲ

ԾԱՆՈԹԱԳՐՈՒԹՅՈՒՆ

1.ՊԱՏՈՒՀԱՆՆԵՐԻ ԷՍՔԻԶՆԵՐԸ ԵՎ ՄԱՍՆԱԳՐԵՐԸ ՏԵՍ ԹԵՐԹ ԱՆ -41 ԵՎ ԱՆ-43:
2.ԴՌՆԵՐԻ ԷՍՔԻԶՆԵՐԸ ԵՎ ՄԱՍՆԱԳՐԵՐԸ ՏԵՍ ԹԵՐԹ ԱՆ - 42:
3.ԱՐՏԱՔԻՆ ՊԱՏԵՐԻ ՄԱՆՐԱՄԱՍՆ ՏԵՍ ԹԵՐԹ ԱՆ -37 ԵՎ ԱՆ -38:

Փոփ	Տղմ.քան	Թերթ	Փաստ.թիվ	Ստորագ.	Թվակ.	ԵՔ-ԳՀԽԱՇՁԲ - 25/10			
						ԵՐԵՎԱՆ ՔԱՂԱՔԻ ՔԱՆԱՔԵՌ-ԶԵՅԹՈՒՆ ՎԱՐՉԱԿԱՆ ՇՐՋԱՆԻ Հ.150 ՄԱՆԿԱՊԱՐՏԵԶԻ ՀԻՄՆԱՆՈՐՈԳՄԱՆ ԵՎ ԲԱԿԻ ԲԱՐԵԿԱՐԳՈՒՄ			
Տնօրեն		Վ.Իսպիրյան				ՃԱՐՏԱՐԱՊԵՏԱԿԱՆ ՄԱՍ	Փուլ	Թերթ	Թերթեր
							Ա	34	75
Նախագծող		Ս.Հարությունյան				ԿՏՐՎԱԾՔ 4 - 4 Մ1:100 ՎԵՐԱԿԱՌՈՒՑՈՒՄ	ՕՆ ԴԻԶԱՅՆ ՍՊԸ		
Նախագծող		Ա.Պողոսյան							

ՀԱՆԳՈՒՅՑ - 1
Մ1:25

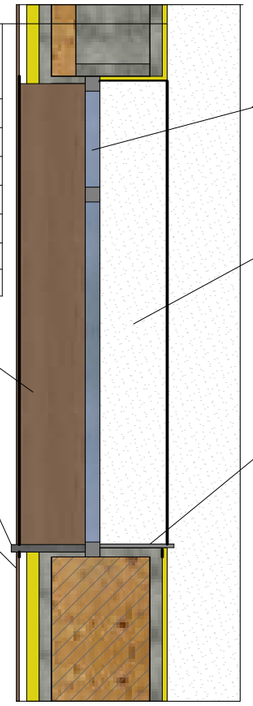

ԼԱՏԵՔՍԱՅԻՆ ՆԵՐԿՈՒՄ
ԳԱՋԵ ՍՎԱՂ 20ՄՄ ՀԱՍՏՈՒԹՅԱՄԲ
Ե/Բ ՇԱՊԻԿ 50ՄՄ ՀԱՍՏՈՒԹՅԱՄԲ
ԳՈՅՈՒԹՅՈՒՆ ՈՒՆԵՑՈՂ ՏՈՒՖԵ ՇԱՐՎԱԾՔ 400ՄՄ
Ե/Բ ՇԱՊԻԿ 50ՄՄ ՀԱՍՏՈՒԹՅԱՄԲ
ՋԵՐՄԱՄԵԿՈՒՍԻՉ ՇԵՐՏ 60ՄՄ ՀԱՍՏՈՒԹՅԱՄԲ
ՕԴԱՅԻՆ ՏԱՐԱԾՔ 30 ՄՄ
ՖԻԲՐՈՑԵՄԵՆՏ ՊԱՆԵԼՆԵՐ 12 ՄՄ

ԱԼՅՈՒՄԻՆԵ ՊԱՏՈՒՀԱՆ

ՇԵՊԵՐԻ ԳԱՋԵ ՍՎԱՂՈՒՄ
ԵՎ ԼԱՏԵՔՍԱՅԻՆ ՆԵՐԿՈՒՄ

ՇԵՊԵՐԻ ԵՐԵՍԱՊԱՏՈՒՄ
ՖԻԲՐՈՑԵՄԵՆՏ ՊԱՆԵԼՆԵՐՈՎ 12 ՄՄ

ԲԱԶԱԼՏԵ ԱՐՏԱՔԻՆ ՊԱՏՈՒՀԱՆԱԳՈԳ
300 ՄՄ ԼԱՅՆՈՒԹՅԱՄԲ

ՊԼԱՍՏԱՍԵ ՆԵՐՔԻՆ ՊԱՏՈՒՀԱՆԱԳՈԳ
300 ՄՄ ԼԱՅՆՈՒԹՅԱՄԲ

ՖԻԲՐՈՑԵՄԵՆՏ ՊԱՆԵԼՆԵՐ 12 ՄՄ

ՀԱՆԳՈՒՅՑ - 2
Մ1:25

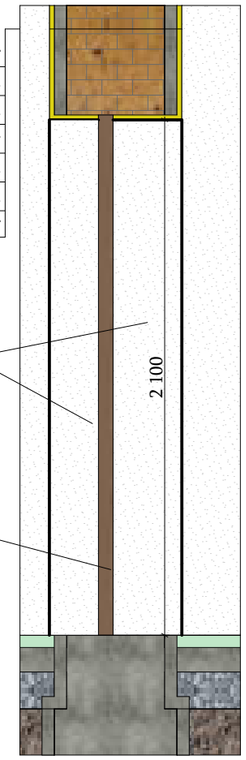

ԼԱՏԵՔՍԱՅԻՆ ՆԵՐԿՈՒՄ
ԳԱՋԵ ՍՎԱՂ 20ՄՄ ՀԱՍՏՈՒԹՅԱՄԲ
Ե/Բ ՇԱՊԻԿ 50ՄՄ ՀԱՍՏՈՒԹՅԱՄԲ
ԳՈՅՈՒԹՅՈՒՆ ՈՒՆԵՑՈՂ ՏՈՒՖԵ ՇԱՐՎԱԾՔ 400ՄՄ
Ե/Բ ՇԱՊԻԿ 50ՄՄ ՀԱՍՏՈՒԹՅԱՄԲ
ԳԱՋԵ ՍՎԱՂ 20ՄՄ ՀԱՍՏՈՒԹՅԱՄԲ
ԼԱՏԵՔՍԱՅԻՆ ՆԵՐԿՈՒՄ

ՇԵՊԵՐԻ ԳԱՋԵ ՍՎԱՂՈՒՄ
ԵՎ ԼԱՏԵՔՍԱՅԻՆ ՆԵՐԿՈՒՄ

ՆԵՐՔԻՆ ԴՈՒՌ ՄԴՖ-ԻՑ

ՀԱՆԳՈՒՅՑ - 3
Մ1:25

ՊԱՏԵՐԻ ԳԱՋԵ ՍՎԱՂՈՒՄ
ԵՎ ԼԱՏԵՔՍԱՅԻՆ ՆԵՐԿՈՒՄ

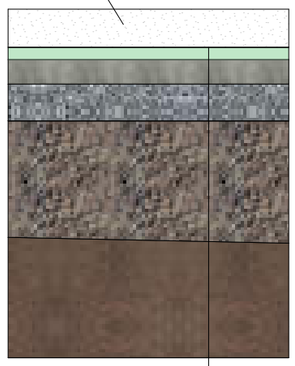

ԸՍՏ ՀԱՏԱԿՆԵՐԻ ՏԵՍԱԿՆԵՐԻ ԾԱԾԿՈՒՅԹ
Ց/ԱՎԱՋԵ ՀԱՐԹԵՑՆՈՂ ՇԵՐՏ 30ՄՄ ՀԱՍՏՈՒԹՅԱՄԲ
Ե/Բ ՀԱՏԱԿԱՍԱԼ 100 ՄՄ ՏԵՍ ԿՈՆՍՏՐՈՒԿՏՈՐԱԿԱՆ ՄԱՍՈՒՄ
ԽՃԻ ՆԱԽԱՇԵՐՏ 100 ՄՄ ՏԵՍ ԿՈՆՍՏՐՈՒԿՏՈՐԱԿԱՆ ՄԱՍՈՒՄ
ԳՐՈՒՆՏԻ ՀԵՏԼԻՑՔ ՏՈՓԱՆՈՒՄՈՎ
ԳՈՅՈՒԹՅՈՒՆ ՈՒՆԵՑՈՂ ԳՐՈՒՆՏ

ՀԱՆԳՈՒՅՑ - 4
Մ1:25

ՊԱՏԵՐԻ ԳԱՋԵ ՍՎԱՂՈՒՄ
ԵՎ ԼԱՏԵՔՍԱՅԻՆ ՆԵՐԿՈՒՄ

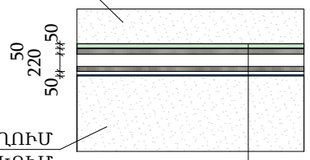

ՊԱՏԵՐԻ ԳԱՋԵ ՍՎԱՂՈՒՄ
ԵՎ ԼԱՏԵՔՍԱՅԻՆ ՆԵՐԿՈՒՄ

ԸՍՏ ՀԱՏԱԿՆԵՐԻ ՏԵՍԱԿՆԵՐԻ ԾԱԾԿՈՒՅԹ
Ց/ԱՎԱՋԵ ՀԱՐԹԵՑՆՈՂ ՇԵՐՏ 30ՄՄ ՀԱՍՏՈՒԹՅԱՄԲ
Ե/Բ ՈՒԺԵՂԱՑՈՒՄ 50ՄՄ ՀԱՍՏՈՒԹՅԱՄԲ
ԳՈՅՈՒԹՅՈՒՆ ՈՒՆԵՑՈՂ Ե/Բ ԿԼՈՐ.ՍԱԼ 220ՄՄ
ԳՈՅՈՒԹՅՈՒՆ ՈՒՆԵՑՈՂ ԳԱՋԵ ՇԱՂԱԽ 20ՄՄ
ՕԴԱՅԻՆ ՏԱՐԱԾՔ 30 ՄՄ
ԳԻՊԼՈԿԱՐՏՈՆԻՑ ԱՌԱՍՏԱՂ 12,5 ՄՄ
ԼԱՏԵՔՍԱՅԻՆ ՆԵՐԿՈՒՄ

ՀԱՆԳՈՒՅՑ - 5
Մ1:25

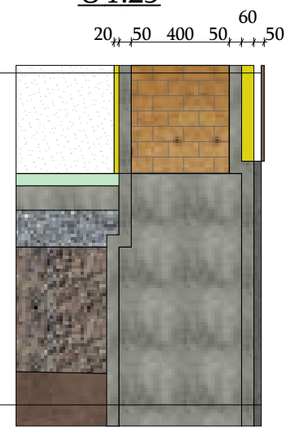

ԼԱՏԵՔՍԱՅԻՆ ՆԵՐԿՈՒՄ
ԳԱՋԵ ՍՎԱՂ 20ՄՄ ՀԱՍՏՈՒԹՅԱՄԲ
Ե/Բ ՇԱՊԻԿ 50ՄՄ ՀԱՍՏՈՒԹՅԱՄԲ
ԳՈՅՈՒԹՅՈՒՆ ՈՒՆԵՑՈՂ ՏՈՒՖԵ ՇԱՐՎԱԾՔ 400ՄՄ
Ե/Բ ՇԱՊԻԿ 50ՄՄ ՀԱՍՏՈՒԹՅԱՄԲ
ՋԵՐՄԱՄԵԿՈՒՍԻՉ ՇԵՐՏ 60ՄՄ ՀԱՍՏՈՒԹՅԱՄԲ
ՕԴԱՅԻՆ ՏԱՐԱԾՔ 30 ՄՄ
ՖԻԲՐՈՑԵՄԵՆՏ ՊԱՆԵԼՆԵՐ 12 ՄՄ

Ե/Բ ՇԱՊԻԿ 50ՄՄ ՀԱՍՏՈՒԹՅԱՄԲ
ԳՈՅՈՒԹՅՈՒՆ ՈՒՆԵՑՈՂ
ԽԱՄՔԱՐԱԲԵՏՈՆԵ ՀԻՄՔ 500ՄՄ
Ե/Բ ՇԱՊԻԿ 50ՄՄ ՀԱՍՏՈՒԹՅԱՄԲ
ՑԱՎԱՋԵ ՇԱՂԱԽ 20 ՄՄ
ԲԱԶԱԼՏԵ ՍԱԼԻԿ 30 ՄՄ

ՀԱՆԳՈՒՅՑ - 6
Մ1:25

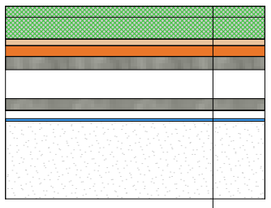

ԳՈԼՈՐՇԻԱՄԵԿՈՒՍԻՉ ԻԶՈՍՊԱՆ A
ՀԱՆՔԱՅԻՆ ԲԱՄԲԱԿ, 30 ԿԳ/ԽՄ,150 ՄՄ ՀԱՍՏՈՒԹՅԱՄԲ
ՏԵՍԱԿԱՐԱՐ ՋԵՐՄԱՆԱԿՈՒԹՅՈՒՆԸ ՈՉ ՊԱԿԱՍ 0,84 ԿՋ
ՋԵՐՄԱՓՈԽԱՆՑՄԱՆ ԳՈՐԾԱԿԻՑԸ 0,036 Վտ/Մ 0C
ԳՈԼՈՐՇԻԱՄԵԿՈՒՍԻՉ ԻԶՈՍՊԱՆ B
Ց/ԱՎԱՋԵ ՀԱՐԹԵՑՆՈՂ ՇԵՐՏ 30ՄՄ ՀԱՍՏՈՒԹՅԱՄԲ
Ե/Բ ՍԱԼ 60ՄՄ ՀԱՍՏՈՒԹՅԱՄԲ
ԿԼՈՐԱՆՑՔԱՎՈՐ ՍԱԼ 220 ՄՄ
ՕԴԱՅԻՆ ՏԱՐԱԾՔ 70 ՄՄ
ԳԻՊԼՈԿԱՐՏՈՆԻՑ ԱՌԱՍՏԱՂ 12,5 ՄՄ
ԼԱՏԵՔՍԱՅԻՆ ՆԵՐԿՈՒՄ

Փոփ	Տղմ.քաճ	Թերթ	Փաստ.թիվ	Ստորագ.	Թվակ.	ԵՔ-ԳՀԽԱՇՁԲ - 25/10
						ԵՐԵՎԱՆ ՔԱՂԱՔԻ ՔԱՆԱՔԵՌ-ԶԵՅԹՈՒՆ ՎԱՐՉԱԿԱՆ ՇՐՋԱՆԻ Հ.150 ՄԱՆԿԱՊԱՐՏԵԶԻ ՀԻՄՆԱՆՈՐՈԳՄԱՆ ԵՎ ԲԱԿԻ ԲԱՐԵԿԱՐԳՈՒՄ
Տնօրեն		Վ.Իսպիրյան				ՃԱՐՏԱՐԱՊԵՏԱԿԱՆ ՄԱՍ — Փուլ: Ա; Թերթ: 35; Թերթեր: 75
Նախագծող		Ս.Հարությունյան				ՃԱԿԱՏԱՅԻՆ ԴՐՎԱԳՆԵՐ — ՕՆ ԴԻԶԱՅՆ ՍՊԸ
Նախագծող		Ա.Պողոսյան				

ՃԱԿԱՏ 6 - 1 ԱՌԱՆՑՔՆԵՐԻ ՄԻՋԵՎ Մ1:100
ՎԵՐԱԿԱՌՈՒՑՈՒՄ

ՊԱՅՄԱՆԱԿԱՆ ՆՇԱՆՆԵՐ

ՖԻԲՐՈՑԵՄԵՆՏԱՅԻՆ ՍԱԼԵՐ ՉԱՓԵՐԸ ԵՎ ԳՈՒՅՆԵՐԸ
ՃՇՏԵԼ ՇԻՆԱՐԱՐՈՒԹՅԱՆ ԺԱՄԱՆԱԿ ՊԱՏՎԻՐԱՏՈՒՅԻ
ԵՎ ՆԱԽԱԳԾԱՅԻՆ ԿԱԶՄԱԿԵՐՊՈՒԹՅԱՆ ՀԵՏ

ՖԻԲՐՈՑԵՄԵՆՏԱՅԻՆ ՍԱԼԵՐ ՉԱՓԵՐԸ ԵՎ ԳՈՒՅՆԵՐԸ
ՃՇՏԵԼ ՇԻՆԱՐԱՐՈՒԹՅԱՆ ԺԱՄԱՆԱԿ ՊԱՏՎԻՐԱՏՈՒՅԻ
ԵՎ ՆԱԽԱԳԾԱՅԻՆ ԿԱԶՄԱԿԵՐՊՈՒԹՅԱՆ ՀԵՏ

ՖԻԲՐՈՑԵՄԵՆՏԱՅԻՆ ՍԱԼԵՐ ՉԱՓԵՐԸ ԵՎ ԳՈՒՅՆԵՐԸ
ՃՇՏԵԼ ՇԻՆԱՐԱՐՈՒԹՅԱՆ ԺԱՄԱՆԱԿ ՊԱՏՎԻՐԱՏՈՒՅԻ
ԵՎ ՆԱԽԱԳԾԱՅԻՆ ԿԱԶՄԱԿԵՐՊՈՒԹՅԱՆ ՀԵՏ

ԳՈՒՆԱՎՈՐ ՊՐՈՖԻԼԱՎՈՐ
ԹԻԹԵՂ ՄԱՆՐԱՄԱՍՆԵՐԸ
ՏԵՍ ՏԱՆԻՔԻ ԳԾԱԳՐԵՐՈՒՄ

ԳԵՏՆԱԽԱՐԻՍԽԻ ԵՐԵՍԱՊԱՏՈՒՄ ԲԱԶԱԼՏԵ
ՍԱԼԻԿՆԵՐՈՎ 30 ՄՄ ՀԱՍՏՈՒԹՅԱՄԲ

ԾԱՆՈԹԱԳՐՈՒԹՅՈՒՆ

1.ՊԱՏՈՒՀԱՆՆԵՐԻ ԷՍՔԻԶՆԵՐԸ ԵՎ ՄԱՄՆԱԳՐԵՐԸ ՏԵՍ ԹԵՐԹ ԱՆ -41 ԵՎ ԱՆ-43:
2.ԴՌՆԵՐԻ ԷՍՔԻԶՆԵՐԸ ԵՎ ՄԱՄՆԱԳՐԵՐԸ ՏԵՍ ԹԵՐԹ ԱՆ - 42:
3.ԱՐՏԱՔԻՆ ՊԱՏԵՐԻ ՄԱՆՐԱՄԱՍՆ ՏԵՍ ԹԵՐԹ ԱՆ -37 ԵՎ ԱՆ -38:

Փոփ	Տող.քան	Թերթ	Փաստ.թիվ	Ստորագ.	Թվակ.	ԵՔ-ԳՀԽԱՇՁԲ - 25/10			
						ԵՐԵՎԱՆ ՔԱՂԱՔԻ ՔԱՆԱՔԵՌ-ԶԵՅԹՈՒՆ ՎԱՐՉԱԿԱՆ ՇՐՋԱՆԻ Հ.150 ՄԱՆԿԱՊԱՐՏԵԶԻ ՀԻՄՆԱՆՈՐՈԳՄԱՆ ԵՎ ԲԱԿԻ ԲԱՐԵԿԱՐԳՈՒՄ			
Տնօրեն		Վ.Իսպիրյան				ՃԱՐՏԱՐԱՊԵՏԱԿԱՆ ՄԱՍ	Փուլ	Թերթ	Թերթեր
							Ա	36	75
Նախագծող		Ս.Հարությունյան				ՃԱԿԱՏ 6 - 1 ԱՌԱՆՑՔՆԵՐԻ ՄԻՋԵՎ	ՕՆ ԴԻԶԱՅՆ ՍՊԸ		
Նախագծող		Ա.Պողոսյան							

ՋԵՐՄԱՄԵԿՈՒՍԱՑՄԱՆ ՍԽԵՄԱ

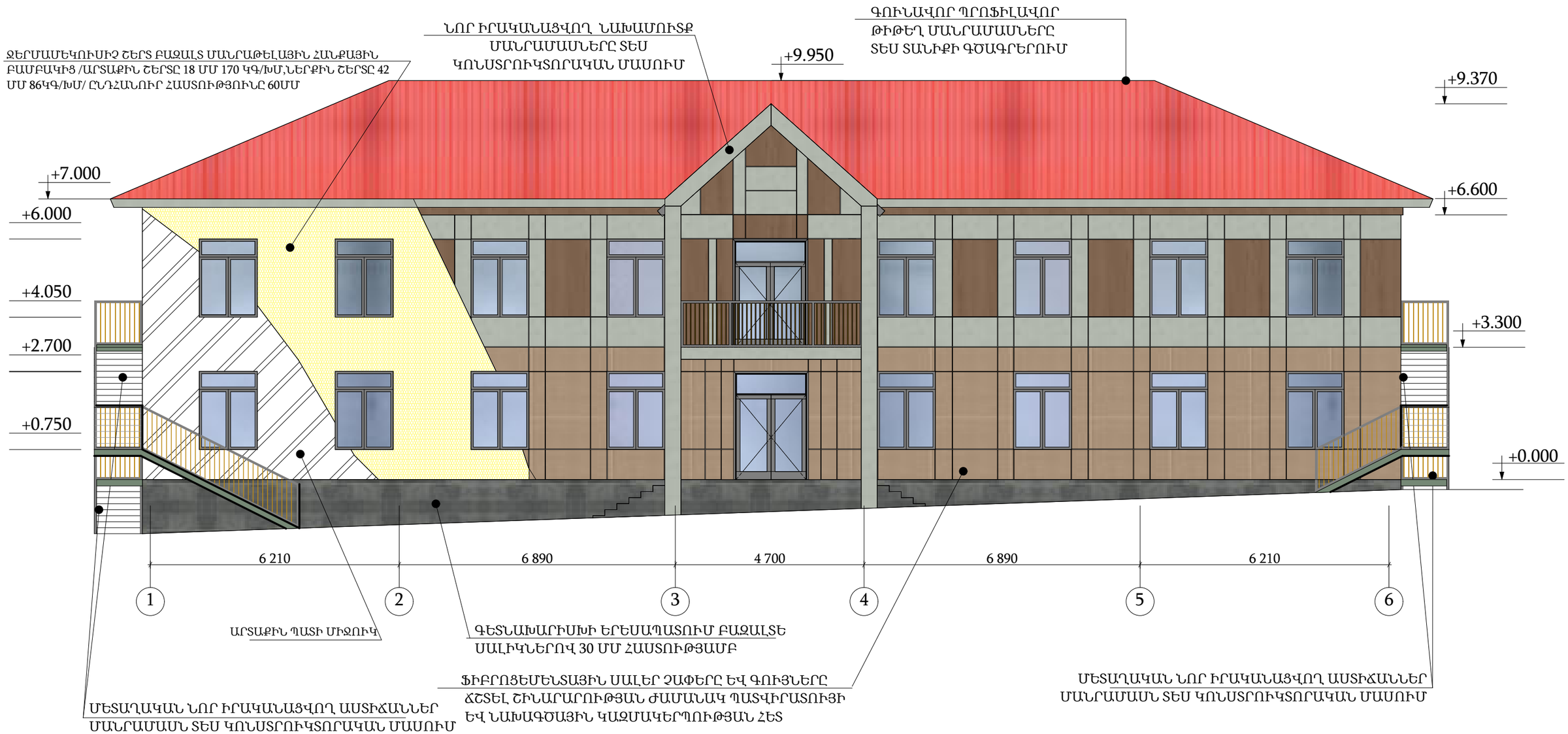

ՊԱՅՄԱՆԱԿԱՆ ՆՇԱՆՆԵՐ

ՏԻՊ - Ա

ՋԵՐՄԱՄԵԿՈՒՍԻՉ ՇԵՐՏ ԲԱԶԱԼՏ ՄԱՆՐԱԹԵԼԱՅԻՆ ՀԱՆՔԱՅԻՆ
ԲԱՄԲԱԿԻՑ /ԱՐՏԱՔԻՆ ՇԵՐՏԸ 18 ՄՄ 170 ԿԳ/ԽՄ,ՆԵՐՔԻՆ ՇԵՐՏԸ 42
ՄՄ 86ԿԳ/ԽՄ/ ԸՆԴՀԱՆՈՒՐ ՀԱՍՏՈՒԹՅՈՒՆԸ 60ՄՄ

ԳԵՏՆԱԽԱՐԻՍԽԻ ԵՐԵՍԱՊԱՏՈՒՄ ԲԱԶԱԼՏԵ
ՍԱԼԻԿՆԵՐՈՎ 30 ՄՄ ՀԱՍՏՈՒԹՅԱՄԲ

ՏԻՊ - Ա

ԱՐՏԱՔԻՆ ՊԱՏԻ ՄԻՋՈՒԿ

Փոփ	Տոմ.քան	Թերթ	Փաստ.թիվ	Ստորագ.	Թվակ.	ԵՔ-ԳՀԽԱՇՁԲ - 25/10			
						ԵՐԵՎԱՆ ՔԱՂԱՔԻ ՔԱՆԱՔԵՌ-ԶԵՅԹՈՒՆ ՎԱՐՉԱԿԱՆ ՇՐՋԱՆԻ Հ.150 ՄԱՆԿԱՊԱՐՏԵԶԻ ՀԻՄՆԱՆՈՐՈԳՄԱՆ ԵՎ ԲԱԿԻ ԲԱՐԵԿԱՐԳՈՒՄ			
Տնօրեն		Վ.Իսպիրյան				ՃԱՐՏԱՐԱՊԵՏԱԿԱՆ ՄԱՍ	Փուլ	Թերթ	Թերթեր
							Ա	37	75
Նախագծող		Ս.Հարությունյան				ԱՐՏԱՔԻՆ ՊԱՏԵՐԻ ՋԵՐՄԱՄԵԿՈՒՍԱՑՈՒՄ	ՕՆ ԴԻԶԱՅՆ ՍՊԸ		
Նախագծող		Ա.Պողոսյան							

ՀԱՏՈՒՅԹ Ա-Ա
ՏԻՊ Ա

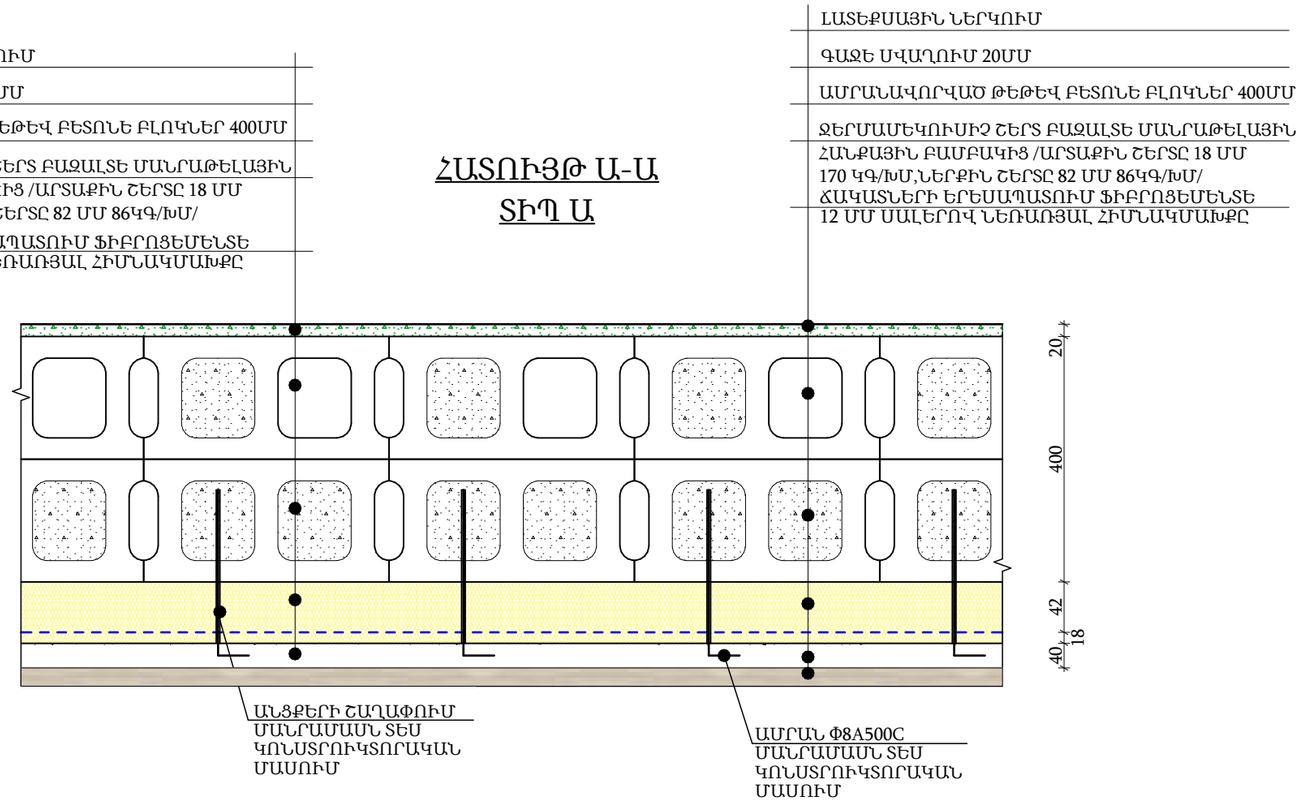

ՋԵՐՄԱՄԵԿՈՒՍԻՉ ՇԵՐՏ ԲԱԶԱԼՏԵ ՄԱՆՐԱԹԵԼԵՐԻՑ ՍԱԼԵՐՈՎ ԱՆԿՅՈՒՆԱՅԻՆ ՄԻԱՑՈՒՄՆԵՐԻ ՀԱՆԳՈՒՅՑ

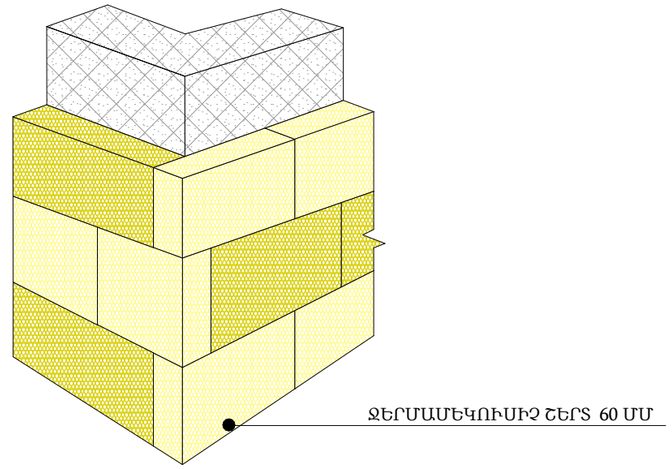

ՊԱՏԵՐԻ ԱՆԿՅՈՒՆԱՅԻՆ ՄԱՍԵՐԻ ՋԵՐՄԱՄԵԿՈՒՍԱՑՈՒՄ

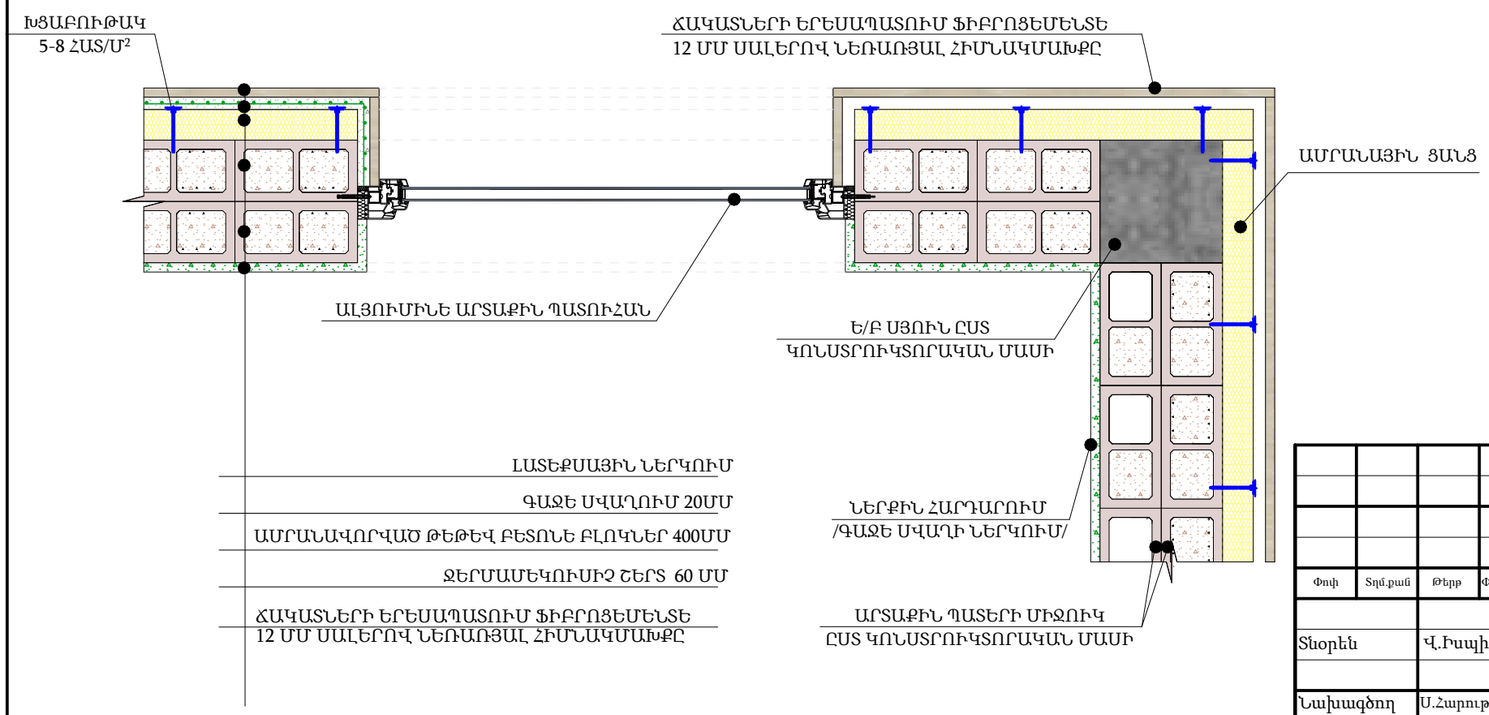

N/N	ԱՇԽԱՏԱՆՔՆԵՐԻ ԱՆՎԱՆՈՒՄԸ	ՔԱՆԱԿԸ
	ԱՐՏԱՔԻՆ ՀԱՐԴԱՐՈՒՄ	
1	ԳԵՏՆԱԽԱՐՍԽԻ ԵՐԵՍԱՊԱՏՈՒՄ ԲԱԶԱԼՏԵ 30 ՄՄ ՍԱԼԵՐՈՎ ՆԵՌԱՌՑԱԼ ՀԻՄՆԱԿՄԱԽՔԸ	196.95 Մ²
2	ՃԱԿԱՏՆԵՐԻ ԵՐԵՍԱՊԱՏՈՒՄ ՖԻԲՐՈՑԵՄԵՆՏԵ 12 ՄՄ ՍԱԼԵՐՈՎ ՆԵՌԱՌՑԱԼ ՀԻՄՆԱԿՄԱԽՔԸ	705.81 Մ²
3	ՋԵՐՄԱՄԵԿՈՒՍԻՉ ՇԵՐՏ ԲԱԶԱԼՏԵ ՄԱՆՐԱԹԵԼԱՅԻՆ ՀԱՆՔԱՅԻՆ ԲԱՄԲԱԿԻՑ /ԱՐՏԱՔԻՆ ՇԵՐՏԸ 18 ՄՄ 170 ԿԳ/ԽՄ,ՆԵՐՔԻՆ ՇԵՐՏԸ 42 ՄՄ 86ԿԳ/ԽՄ/ 60ՄՄ	705.81 Մ²
4	ՄԵՏԱՂԱԿԱՆ ԽՑԱԲՈՒԹԱԿՆԵՐԻ ՏԵՂԱԴՐՈՒՄ 140 ՄՄ ԵՐԿԱՐՈՒԹՅԱՄԲ	706.0 ՀԱՏ
5	ՊԼԱՍՏԱՍԵ ԽՑԱԲՈՒԹԱԿՆԵՐԻ ՏԵՂԱԴՐՈՒՄ 140 ՄՄ ԵՐԿԱՐՈՒԹՅԱՄԲ	2825.0 ՀԱՏ
6	ԲԱԶԱԼՏԻՑ ՊԱՏՈՒՀԱՆԱԳՈԳԵՐԻ ՏԵՂԱԴՐՈՒՄ 50 ՄՄ ՀԱՍՏՈՒԹՅԱՄԲ	27.72 Մ²
7	ԱՐՏԱՔԻՆ ՇԵՊԵՐԻ ԵՐԵՍԱՊԱՏՈՒՄ ՖԻԲՐՈՑԵՄԵՆՏԱՅԻՆ ՍԱԼԵՐՈՎ	106.13 Մ²
8	ԳՈՒՅՔԱՅԻՆ ՏԱԽՏԱԿԱՄԱԾ	700.0 Մ²

Փոփ	Տող.քան	Թերթ	Փաստ.թիվ	Ստորագ.	Թվակ.
Տնօրեն		Վ.Իսպիրյան			
Նախագծող		Ս.Հարությունյան			
Նախագծող		Ա.Պողոսյան			

ԵՔ-ԳՀԽԱՇՁԲ - 25/10

ԵՐԵՎԱՆ ՔԱՂԱՔԻ ՔԱՆԱՔԵՌ-ՋԵՅԹՈՒՆ ՎԱՐՉԱԿԱՆ ՇՐՋԱՆԻ Հ.150 ՄԱՆԿԱՊԱՐՏԵԶԻ ՀԻՄՆԱՆՈՐՈԳՄԱՆ ԵՎ ԲԱԿԻ ԲԱՐԵԿԱՐԳՈՒՄ

ՃԱՐՏԱՐԱՊԵՏԱԿԱՆ ՄԱՍ	Փուլ	Թերթ	Թերթեր
	Ա	38	75
ԱՐՏԱՔԻՆ ՊԱՏԵՐԻ ՋԵՐՄԱՄԵԿՈՒՍԱՑՈՒՄ	ՕՆ ԴԻԶԱՅՆ ՍՊԸ	

ՆԿՈՒՂԱՅԻՆ ՀԱՐԿԻ ՀԱՏԱԿԱԳԻԾ Մ1:100
ԴՌՆԵՐԻ ԵՎ ՊԱՏՈՒՀԱՆՆԵՐԻ ՄԱԿՆԻՇԱՎՈՐՈՒՄ

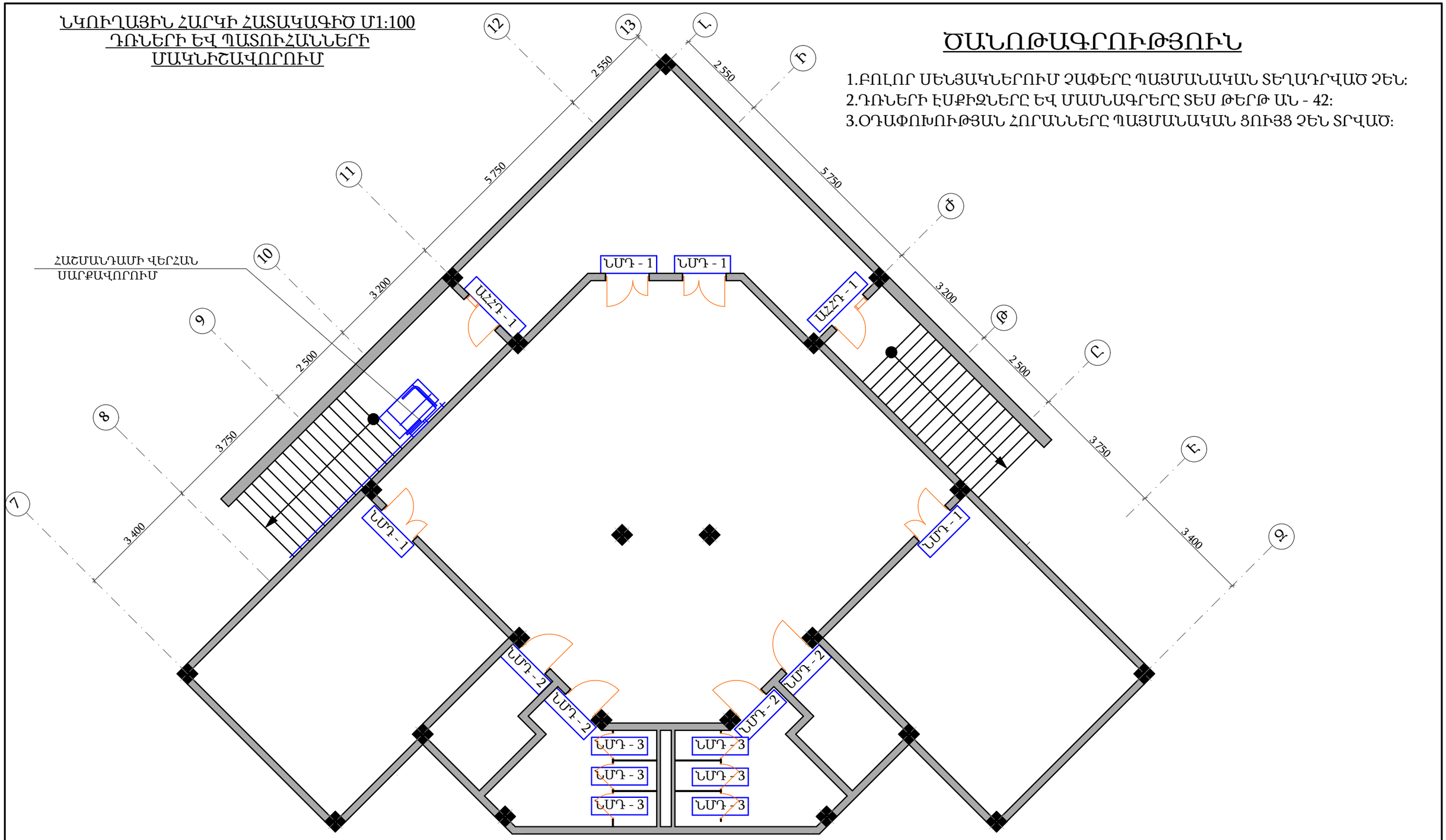

ԾԱՆՈԹԱԳՐՈՒԹՅՈՒՆ

1.ԲՈԼՈՐ ՍԵՆՅԱԿՆԵՐՈՒՄ ՉԱՓԵՐԸ ՊԱՅՄԱՆԱԿԱՆ ՏԵՂԱԴՐՎԱԾ ՉԵՆ:
2.ԴՌՆԵՐԻ ԷՍՔԻԶՆԵՐԸ ԵՎ ՄԱՄՆԱԳՐԵՐԸ ՏԵՍ ԹԵՐԹ ԱՆ - 42:
3.ՕԴԱՓՈԽՈՒԹՅԱՆ ՀՈՐԱՆՆԵՐԸ ՊԱՅՄԱՆԱԿԱՆ ՅՈՒՅՑ ՉԵՆ ՏՐՎԱԾ:

ԴՌՆԵՐԻ ՔԱՆԱԿԱԿԱՆ ՄԱՄՆԱԳԻՐ

№	ԱՆՎԱՆՈՒՄԸ	ՉԱՓՍԵՐԸ ՄՄ	ՔԱՆԱԿԸ ՀԱՏ
1	ԱՐՏԱՔԻՆ ԴՈՒՌ ԱՀՀԴ - 1	1 200 x 2 400	2
2	ՆԵՐՔԻՆ ԴՈՒՌ ՆՄԴ - 1	1 200 x 2 100	4
3	ՆԵՐՔԻՆ ԴՈՒՌ ՆՄԴ - 2	1 000 x 2 100	4
4	ՆԵՐՔԻՆ ԴՈՒՌ ՆՄԴ - 3	750 x 1 500	6

Փոփ	Տղմ.քան	Թերթ	Փաստ.թիվ	Ստորագ.	Թվակ.	ԵՔ-ԳՀԽԱՇՁԲ - 25/10			
						ԵՐԵՎԱՆ ՔԱՂԱՔԻ ՔԱՆԱՔԵՌ-ԶԵՅԹՈՒՆ ՎԱՐՉԱԿԱՆ ՇՐՋԱՆԻ Հ.150 ՄԱՆԿԱՊԱՐՏԵԶԻ ՀԻՄՆԱՆՈՐՈԳՄԱՆ ԵՎ ԲԱԿԻ ԲԱՐԵԿԱՐԳՈՒՄ			
Տնօրեն		Վ.Իսպիրյան				ՃԱՐՏԱՐԱՊԵՏԱԿԱՆ ՄԱՍ	Փուլ	Թերթ	Թերթեր
							Ա	39	75
Նախագծող		Ս.Հարությունյան				ՆԿՈՒՂԱՅԻՆ ՀԱՐԿԻ ՀԱՏԱԿԱԳԻԾ Մ1:100 ԴՌՆԵՐԻ ԵՎ ՊԱՏՈՒՀԱՆՆԵՐԻ ՄԱԿՆԻՇԱՎՈՐՈՒՄ	ՕՆ ԴԻԶԱՅՆ ՍՊԸ		
Նախագծող		Ա.Պողոսյան							

ԱՌԱՋԻՆ ՀԱՐԿԻ ՀԱՏԱԿԱԳԻԾ Մ1:100 ԴՌՆԵՐԻ ԵՎ ՊԱՏՈՒՀԱՆՆԵՐԻ ՄԱԿՆԻՇԱՎՈՐՈՒՄ

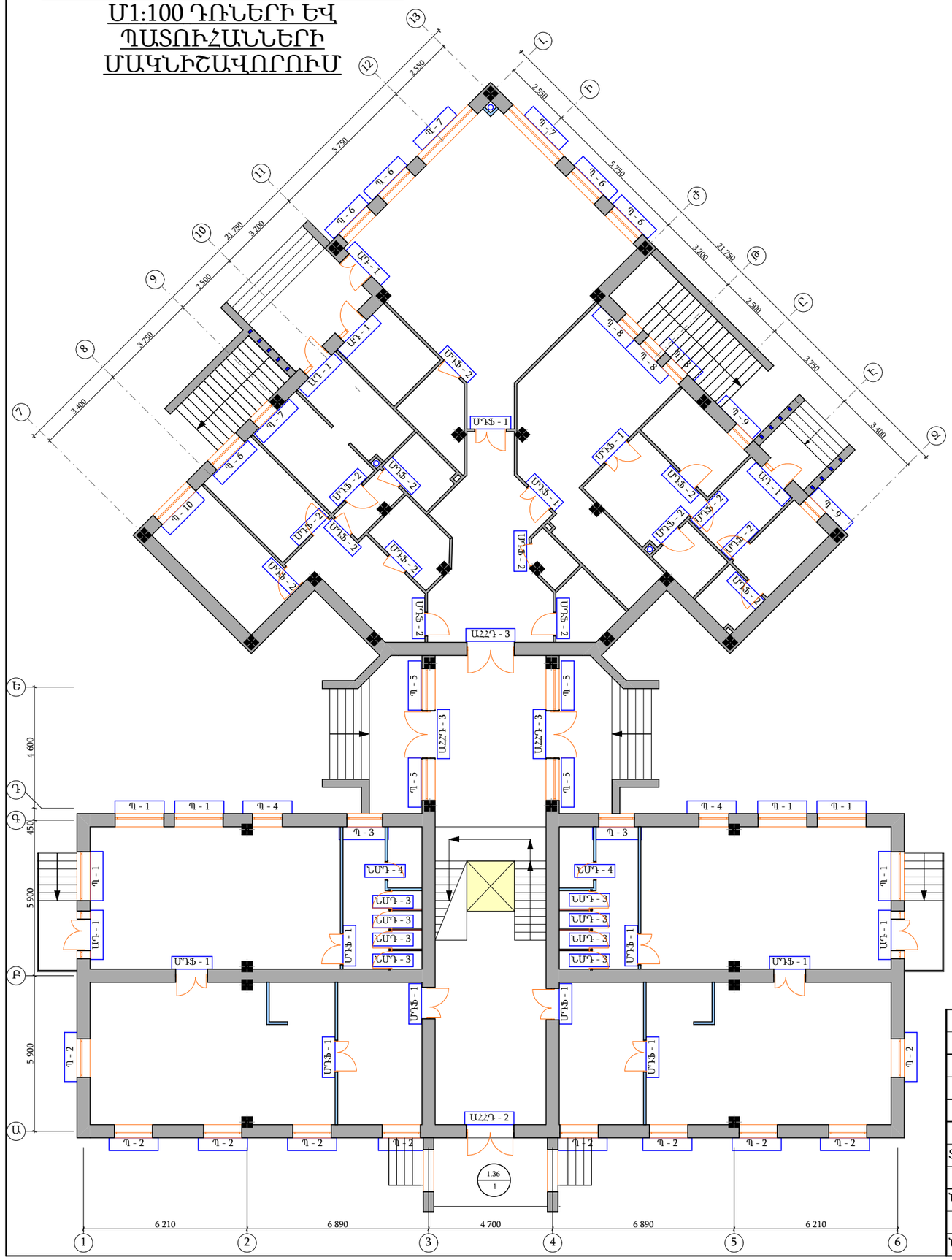

ԴՌՆԵՐԻ ՔԱՆԱԿԱԿԱՆ ՄԱՄՆԱԳԻՐ

№	ԱՆՎԱՆՈՒՄԸ	ՉԱՓՍԵՐԸ ՄՄ	ՔԱՆԱԿԸ ՀԱՏ
1	ԱՐՏԱՔԻՆ ԴՈՒՌ ԱՀՀԴ - 2	1 850 x 2 700	1
2	ԱՐՏԱՔԻՆ ԴՈՒՌ ԱՀՀԴ - 3	1 800 x 2 400	3
3	ԱՐՏԱՔԻՆ ԴՈՒՌ ԱԴ - 1	1 200 x 2 400	6
4	ՆԵՐՔԻՆ ԴՈՒՌ ՄԴՖ - 1	1 200 x 2 100	11
5	ՆԵՐՔԻՆ ԴՈՒՌ ՄԴՖ - 2	900 x 2 100	15
6	ՆԵՐՔԻՆ ԴՈՒՌ ՆՄԴ - 3	750 x 1 500	8
7	ՆԵՐՔԻՆ ԴՈՒՌ ՆՄԴ - 4	700 x 2 100	2

ՊԱՏՈՒՀԱՆՆԵՐԻ ՔԱՆԱԿԱԿԱՆ ՄԱՄՆԱԳԻՐ

№	ԱՆՎԱՆՈՒՄԸ	ՉԱՓՍԵՐԸ ՄՄ	ՔԱՆԱԿԸ ՀԱՏ
1	ՊԱՏՈՒՀԱՆ Պ - 1	1 850 x 1 950	6
2	ՊԱՏՈՒՀԱՆ Պ - 2	1 450 x 1 950	10
3	ՊԱՏՈՒՀԱՆ Պ - 3	1 350 x 1 950	2
4	ՊԱՏՈՒՀԱՆ Պ - 4	1 150 x 1 950	2
5	ՊԱՏՈՒՀԱՆ Պ - 5	1 600 x 1 500	4
6	ՊԱՏՈՒՀԱՆ Պ - 6	1 500 x 1 500	4
7	ՊԱՏՈՒՀԱՆ Պ - 7	2 750 x 1 500	2
8	ՊԱՏՈՒՀԱՆ Պ - 8	900 x 900	3
9	ՊԱՏՈՒՀԱՆ Պ - 9	900 x 600	2
10	ՊԱՏՈՒՀԱՆ Պ - 10	1 800 x 1 500	1

ԾԱՆՈԹԱԳՐՈՒԹՅՈՒՆ

1.ԲՈԼՈՐ ՍԵՆՅԱԿՆԵՐՈՒՄ ՉԱՓԵՐԸ ՊԱՅՄԱՆԱԿԱՆ ՏԵՂԱԴՐՎԱԾ ՉԵՆ:
2.ԴՌՆԵՐԻ ԷՔՍԻԶՆԵՐԸ ԵՎ ՄԱՄՆԱԳՐԵՐԸ ՏԵՍ ԹԵՐԹ ԱՆ - 42:
3.ՕԴԱՓՈԽՈՒԹՅԱՆ ՀՈՐԱՆՆԵՐԸ ՊԱՅՄԱՆԱԿԱՆ ՑՈՒՅՑ ՉԵՆ ՏՐՎԱԾ:

Փոփ	Տրմ.քան	Թերթ	Փաստ.թիվ	Ստորագ.	Թվակ.	ԵՔ-ԳՀԽԱՇՁԲ - 25/10			
						ԵՐԵՎԱՆ ՔԱՂԱՔԻ ՔԱՆԱՔԵՌ-ԶԵՅԹՈՒՆ ՎԱՐՉԱԿԱՆ ՇՐՋԱՆԻ Հ.150 ՄԱՆԿԱՊԱՐՏԵԶԻ ՀԻՄՆԱՆՈՐՈԳՄԱՆ ԵՎ ԲԱԿԻ ԲԱՐԵԿԱՐԳՈՒՄ			
Տնօրեն		Վ.Իսպիրյան				ՃԱՐՏԱՐԱՊԵՏԱԿԱՆ ՄԱՍ	Փուլ	Թերթ	Թերթեր
							Ա	40	75
Նախագծող		Ս.Հարությունյան				ԱՌԱՋԻՆ ՀԱՐԿԻ ՀԱՏԱԿԱԳԻԾ Մ1:100 ԴՌՆԵՐԻ ԵՎ ՊԱՏՈՒՀԱՆՆԵՐԻ ՄԱԿՆԻՇԱՎՈՐՈՒՄ	ՕՆ ԴԻԶԱՅՆ ՍՊԸ		
Նախագծող		Ա.Պողոսյան							

ԵՐԿՐՈՐԴ ՀԱՐԿԻ ՀԱՏԱԿԱԳԻԾ Մ1:100 ՀԱՏԱԿՆԵՐԻ ՄԱԿՆԻՇԱՎՈՐՈՒՄ

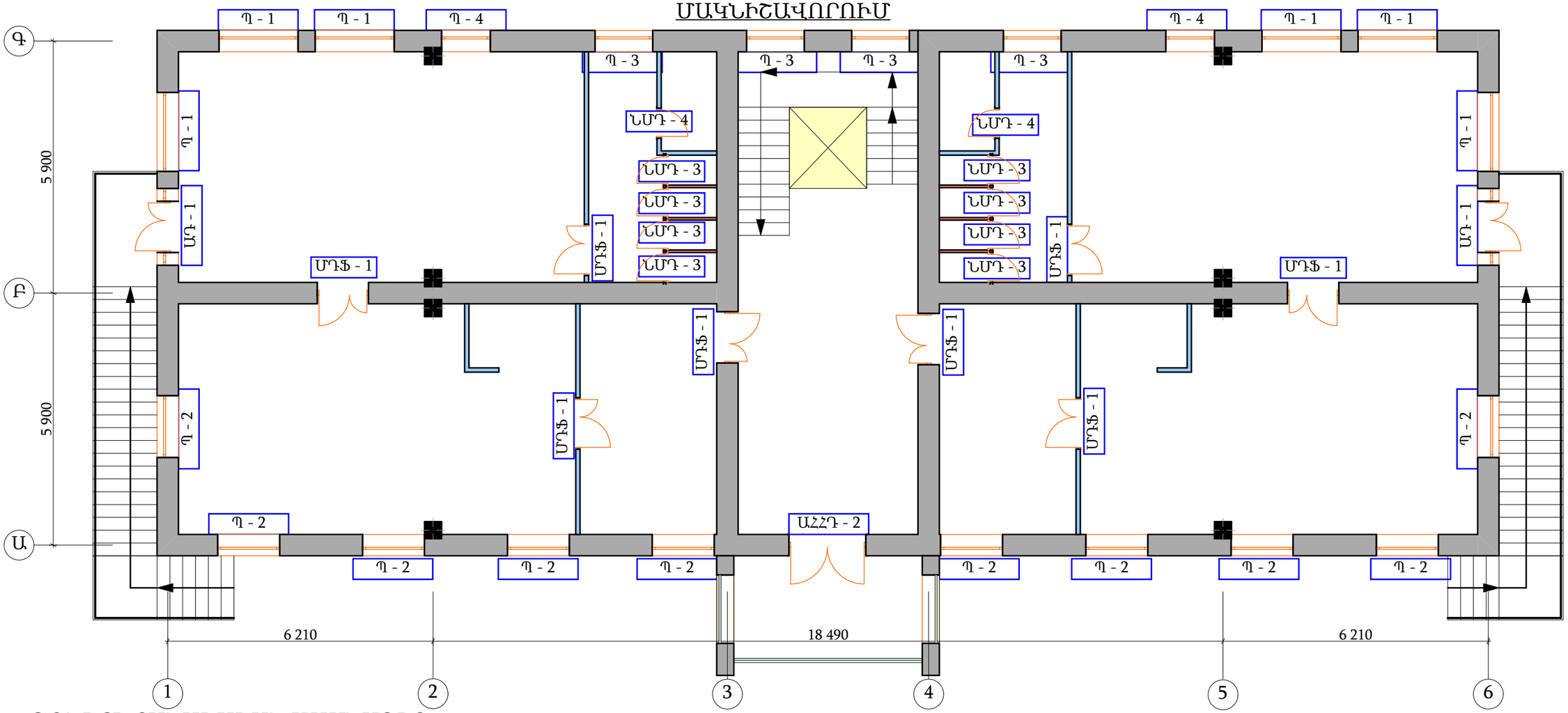

ԴՌՆԵՐԻ ՔԱՆԱԿԱԿԱՆ ՄԱՄՆԱԳԻՐ

№	ԱՆՎԱՆՈՒՄԸ	ՉԱՓՍԵՐԸ ՄՄ	ՔԱՆԱԿԸ ՀԱՏ
1	ԱՐՏԱՔԻՆ ԴՈՒՌ ԱՀՀԴ - 2	1 850 x 2 700	1
2	ԱՐՏԱՔԻՆ ԴՈՒՌ ԱԴ - 1	1 200 x 2 400	6
3	ՆԵՐՔԻՆ ԴՈՒՌ ՄԴՖ - 1	1 200 x 2 100	8
4	ՆԵՐՔԻՆ ԴՈՒՌ ՆԱԴ - 3	750 x 1 500	8
5	ՆԵՐՔԻՆ ԴՈՒՌ ՆԱԴ - 4	700 x 2 100	2

ՊԱՏՈՒՀԱՆՆԵՐԻ ՔԱՆԱԿԱԿԱՆ ՄԱՄՆԱԳԻՐ

№	ԱՆՎԱՆՈՒՄԸ	ՉԱՓՍԵՐԸ ՄՄ	ՔԱՆԱԿԸ ՀԱՏ
1	ՊԱՏՈՒՀԱՆ Պ - 1	1 850 x 1 950	6
2	ՊԱՏՈՒՀԱՆ Պ - 2	1 450 x 1 950	10
3	ՊԱՏՈՒՀԱՆ Պ - 3	1 350 x 1 950	4
4	ՊԱՏՈՒՀԱՆ Պ - 4	1 150 x 1 950	2

ԾԱՆՈԹԱԳՐՈՒԹՅՈՒՆ

1.ԲՈԼՈՐ ՍԵՆՅԱԿՆԵՐՈՒՄ ՉԱՓԵՐԸ ՊԱՅՄԱՆԱԿԱՆ ՏԵՂԱԴՐՎԱԾ ՉԵՆ:
2.ԴՌՆԵՐԻ ԷՍՔԻԶՆԵՐԸ ԵՎ ՄԱՄՆԱԳՐԵՐԸ ՏԵՍ ԹԵՐԹ ԱՆ - 42:
3.ՕԴԱՓՈԽՈՒԹՅԱՆ ՀՈՐԱՆՆԵՐԸ ՊԱՅՄԱՆԱԿԱՆ ՅՈՒՅՑ ՉԵՆ ՏՐՎԱԾ:

Փոփ	Տող.քան	Թերթ	Փաստ.թիվ	Ստորագ.	Թվակ.	ԵՔ-ԳՀԽԱՇՁԲ - 25/10			
						ԵՐԵՎԱՆ ՔԱՂԱՔԻ ՔԱՆԱՔԵՌ-ՋԵՅԹՈՒՆ ՎԱՐՉԱԿԱՆ ՇՐՋԱՆԻ Հ.150 ՄԱՆԿԱՊԱՐՏԵԶԻ ՀԻՄՆԱՆՈՐՈԳՄԱՆ ԵՎ ԲԱԿԻ ԲԱՐԵԿԱՐԳՈՒՄ			
Տնօրեն		Վ.Իսպիրյան				ՃԱՐՏԱՐԱՊԵՏԱԿԱՆ ՄԱՍ	Փուլ	Թերթ	Թերթեր
							Ա	41	75
Նախագծող		Ս.Հարությունյան				ԵՐԿՐՈՐԴ ՀԱՐԿԻ ՀԱՏԱԿԱԳԻԾ Մ1:100 ԴՌՆԵՐԻ ԵՎ ՊԱՏՈՒՀԱՆՆԵՐԻ ՄԱԿՆԻՇԱՎՈՐՈՒՄ	ՕՆ ԴԻԶԱՅՆ ՍՊԸ		
Նախագծող		Ա.Պողոսյան							

ԱՐՏԱՔԻՆ ԴՈՒՌ ԱՀՀԴ - 1

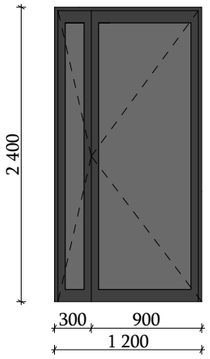

ԱՐՏԱՔԻՆ ԴՈՒՌ ԱՀՀԴ - 2

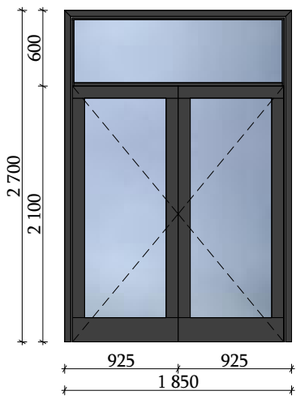

ԱՐՏԱՔԻՆ ԴՈՒՌ ԱՀՀԴ - 3

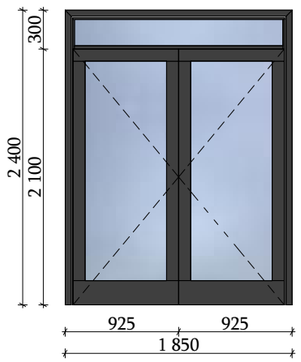

ԱՐՏԱՔԻՆ ԴՈՒՌ ԱԴ - 1

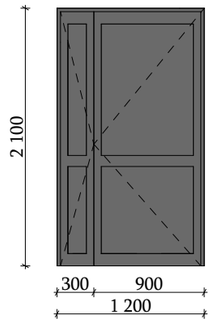

ՆԵՐՔԻՆ ԴՈՒՌ ՆՄԴ - 1

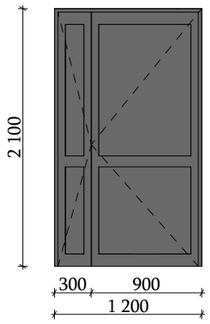

ՆԵՐՔԻՆ ԴՈՒՌ ՆՄԴ - 2

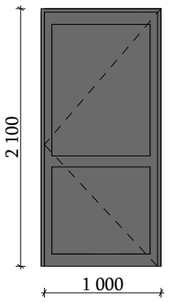

ՆԵՐՔԻՆ ԴՈՒՌ ՆՄԴ - 3

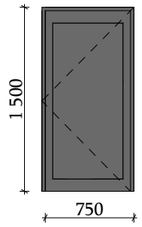

ՆԵՐՔԻՆ ԴՈՒՌ ՆՄԴ - 4

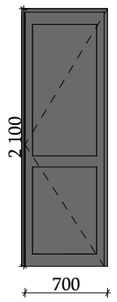

ՆԵՐՔԻՆ ԴՈՒՌ ՄԴՖ - 1

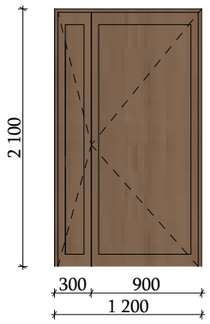

ՆԵՐՔԻՆ ԴՈՒՌ ՆՄՖ - 2

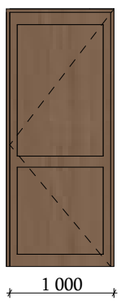

ԴՌՆԵՐԻ ՄԱՄՆԱԳԻՐ

N/N	ԱՆՎԱՆՈՒՄԸ	ՔԱՆԱԿ ՀԱՏ	ՉԱՓԵՐԸ ՄՄ	ԲԱՑՎՈՂ Մ²	ՉԲԱՑՎՈՂ Մ²	ԸՆԴՀԱՄԵՆԸ Մ²	
						ԲԱՑՎՈՂ	ՉԲԱՑՎՈՂ
1	ԱՐՏԱՔԻՆ ԴՈՒՌ ԱՀՀԴ - 1	2	1 200x2 400/h/	2.52	0.36	5.04	0.72
2	ԱՐՏԱՔԻՆ ԴՈՒՌ ԱՀՀԴ - 2	2	1 850 x 2 700/h/	3.88	1.12	7.76	2.24
3	ԱՐՏԱՔԻՆ ԴՈՒՌ ԱՀՀԴ - 3	3	1 800 x 2 400/h/	3.78	0.54	11.34	1.62
4	ԱՐՏԱՔԻՆ ԴՈՒՌ ԱԴ - 1	12	1 200 x 2 400/h/	2.52	0.36	30.24	0.36
5	ՆԵՐՔԻՆ ԴՈՒՌ ՆՄԴ - 1	4	1 200x2 100/h/	2.52	0.00	10.08	0.00
6	ՆԵՐՔԻՆ ԴՈՒՌ ՆՄԴ - 2	4	1 000 x 2 100/h/	2.10	0.00	8.40	0.00
7	ՆԵՐՔԻՆ ԴՈՒՌ ՆՄԴ - 3	24	750 x 1 500/h/	1.12	0.00	27.0	0.00
8	ՆԵՐՔԻՆ ԴՈՒՌ ՆՄԴ - 4	4	700 x 2 100 /h/	1.47	0.00	5.88	0.00
9	ՆԵՐՔԻՆ ԴՈՒՌ ՄԴՖ - 1	19	1 200 x 2 100 /h/	2.52	0.00	47.88	0.00
10	ՆԵՐՔԻՆ ԴՈՒՌ ՄԴՖ - 2	15	900 x 2 100 /h/	1.89	0.00	28.35	0.00
	ԸՆԴՀԱՄԵՆԸ ԱՐՏԱՔԻՆ ԴՈՒՌ ԱԼՅՈՒՄԻՆԻՑ 4	12	28.72			24.14	4.58
	ԸՆԴՀԱՄԵՆԸ ՀԱԿԱՀՐԴԵՀԱՅԻՆ ԴՈՒՌ ԱԼՅՈՒՄԻՆԻՑ 1;2;3	7	30.60			30.24	0.36
	ԸՆԴՀԱՄԵՆԸ ՄԵՏԱՂԱՊԼԱՍՏԻՑ ԴՈՒՌ 5;6;7;8	36	52.80			52.80	0.00
	ԸՆԴՀԱՄԵՆԸ ՆԵՐՔԻՆ ԴՈՒՌ ՄԴՖ-ԻՑ 9;10	34	76.23			76.23	0.00

ԾԱՆՈԹԱԳՐՈՒԹՅՈՒՆ

1. ԴՌՆԵՐԻ ՄԱԿՆԻՇԱՎՈՐՈՒՄԸ ՏԵՍ ԹԵՐԹ ԱՆ -39,ԱՆ -40 ԵՎ ԹԵՐԹ ԱՆ -41:
2. ԱԼՅՈՒՄԻՆԵ ԵՌԱՇԵՐՏ,ՁԱՅՆԱ ԵՎ ՋԵՐՄԱՄԵԿՈՒՍԻՉ ԱՐՏԱՔԻՆ ԴՈՒՌ /ՓՈՇԵՆԵՐԿՎԱԾ/ ԳՈՒՅՆԸ ՃՇՏԵԼ, ՊԱՏՎԻՐԱՏՈՒԻ ՀԵՏ:
3. ԲՈԼՈՐ ՆԵՐՔԻՆ ԴՌՆԵՐԸ ԻՐԱԿԱՆԱՑՆԵԼ, ԱՌԱՆՁ ՇԵՄԵՐԻ:
4. ԲՈԼՈՐ ԴՌՆԵՐԻ ՊԱՏՎԵՐՆԵՐԸ ՁԵՎԱԿԵՐՊԵԼ, ԲԱՑՎԱԾՔՆԵՐԻ ՉԱՓԵՐԸ ԼՐԱՑՈՒՑԻՉ ՃՇԳՐՏԵԼՈՒՑ ՀԵՏՈ ՄԻԱՅՆ:

Փոփ	Տղմ.քան	Թերթ	Փաստ.թիվ	Ստորագ.	Թվակ.	ԵՔ-ԳՀԽԱՇՁԲ - 25/10
						ԵՐԵՎԱՆ ՔԱՂԱՔԻ ՔԱՆԱՔԵՌ-ՋԵՅԹՈՒՆ ՎԱՐՉԱԿԱՆ ՇՐՋԱՆԻ Հ.150 ՄԱՆԿԱՊԱՐՏԵԶԻ ՀԻՄՆԱՆՈՐՈԳՄԱՆ ԵՎ ԲԱԿԻ ԲԱՐԵԿԱՐԳՈՒՄ
Տնօրեն		Վ.Իսպիրյան				ՃԱՐՏԱՐԱՊԵՏԱԿԱՆ ՄԱՍ — Փուլ: Ա; Թերթ: 42; Թերթեր: 75
Նախագծող		Ս.Հարությունյան				ԴՌՆԵՐԻ ԷՍՔԻԶՆԵՐ ԵՎ ՄԱՄՆԱԳՐԵՐ
Նախագծող		Ա.Պողոսյան				ՕՆ ԴԻԶԱՅՆ ՍՊԸ

ՊԱՏՈՒՀԱՆ Պ - 1

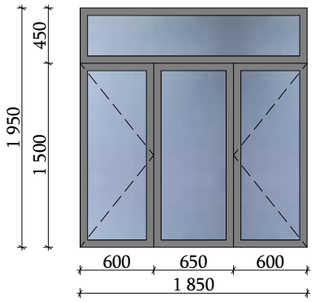

ՊԱՏՈՒՀԱՆ Պ - 2

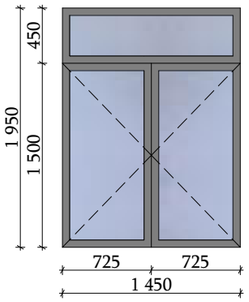

ՊԱՏՈՒՀԱՆ Պ - 3

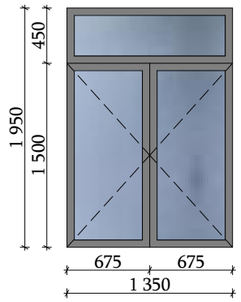

ՊԱՏՈՒՀԱՆ Պ - 4

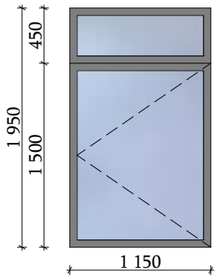

ՊԱՏՈՒՀԱՆ Պ - 5

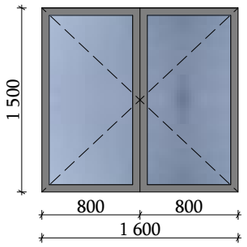

ՊԱՏՈՒՀԱՆ Պ - 6

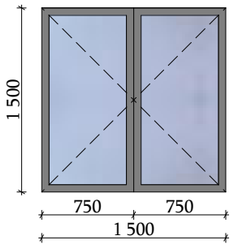

ՊԱՏՈՒՀԱՆ Պ - 7

ՊԱՏՈՒՀԱՆ Պ - 8

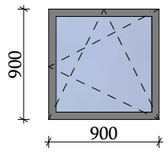

ՊԱՏՈՒՀԱՆ Պ - 9

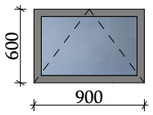

ՊԱՏՈՒՀԱՆ Պ - 10

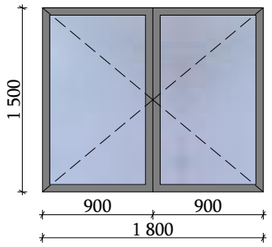

ՊԱՏՈՒՀԱՆՆԵՐԻ ՄԱՄՆԱԳԻՐ

N/N	ԱՆՎԱՆՈՒՄԸ	ՔԱՆԱԿ ՀԱՏ	ՉԱՓԵՐԸ ՄՄ	ԲԱՑՎՈՂ Մ²	ՉԲԱՑՎՈՂ Մ²	ԸՆԴՀԱՄԵՆԸ Մ²	
						ԲԱՑՎՈՂ	ՉԲԱՑՎՈՂ
1	ՊԱՏՈՒՀԱՆ Պ - 1	12	1 850x1 950/h/	1.80	1.81	21.60	21.72
	ՊԱՏՈՒՀԱՆԱԳՈԳ Պ - 1		300x1 850/L/				
2	ՊԱՏՈՒՀԱՆ Պ - 2	20	1 450x1 950/h/	2.18	0.65	43.60	13.00
	ՊԱՏՈՒՀԱՆԱԳՈԳ Պ - 2		300x1 450/L/				
3	ՊԱՏՈՒՀԱՆ Պ - 3	6	1 350x1 950/h/	2.03	0.61	12.18	3.66
	ՊԱՏՈՒՀԱՆԱԳՈԳ Պ - 3		300x1 350/L/				
4	ՊԱՏՈՒՀԱՆ Պ - 4	4	1 150x1 950/h/	1.72	0.52	6.88	2.08
	ՊԱՏՈՒՀԱՆԱԳՈԳ Պ - 4		300x1 150/L/				
5	ՊԱՏՈՒՀԱՆ Պ - 5	4	1 600x1 500/h/	2.40	0.00	9.60	0.00
	ՊԱՏՈՒՀԱՆԱԳՈԳ Պ - 5		300x1 600/L/				
6	ՊԱՏՈՒՀԱՆ Պ - 6	4	1 500x1 500/h/	2.25	0.00	9.00	0.00
	ՊԱՏՈՒՀԱՆԱԳՈԳ Պ - 6		300x1 500/L/				
7	ՊԱՏՈՒՀԱՆ Պ - 7	2	2 750x1 500/h/	0.00	4.12	0.00	8.24
	ՊԱՏՈՒՀԱՆԱԳՈԳ Պ - 7		300x2 750/L/				
8	ՊԱՏՈՒՀԱՆ Պ - 8	3	900x900/h/	0.81	0.00	2.43	0.00
	ՊԱՏՈՒՀԱՆԱԳՈԳ Պ - 8		300x1 700L/				
9	ՊԱՏՈՒՀԱՆ Պ - 9	2	900x600/h/	0.54	0.00	1.08	0.00
	ՊԱՏՈՒՀԱՆԱԳՈԳ Պ - 9		300x900/L/				
10	ՊԱՏՈՒՀԱՆ Պ - 10	1	1 800x1 500/h/	2.70	0.00	2.70	0.00
	ՊԱՏՈՒՀԱՆԱԳՈԳ Պ - 10		300x1 800/L/				
ԸՆԴՀԱՄԵՆԸ ՄԵՏԱՂԱՊԼԱՍՏ ՊԱՏՈՒՀԱՆ		58	157.77			109.07	48.70
ԸՆԴՀԱՄԵՆԸ ՊԱՏՈՒՀԱՆԱԳՈԳ ՊԼԱՍՏՄԱՍԻՑ 300 ՄՄ			∑ L = 88.10 Մ				
ԸՆԴՀԱՄԵՆԸ ՊԱՏՈՒՀԱՆԱԳՈԳԻ ՏԱԿ Ց/ԱՎԱԶԻ ՀԱՐԹԵՑՆՈՂ ՇԵՐՏ 30 ՄՄ			∑ S = 26.43 Մ²				

ԾԱՆՈԹԱԳՐՈՒԹՅՈՒՆ

1. ՊԱՏՈՒՀԱՆՆԵՐԻ ՄԱԿՆԻՇԱՎՈՐՈՒՄԸ ՏԵՍ ԹԵՐԹ ԱՆ -39,ԱՆ -40 ԵՎ ԹԵՐԹ ԱՆ -41:
2. ԱԼՅՈՒՄԻՆԵ ԵՌԱՇԵՐՏ,ՉԱՅՆԱ ԵՎ ՋԵՐՄԱՄԵԿՈՒՍԻՉ ՊԱՏՈՒՀԱՆ /ՓՈՇԵՆԵՐԿՎԱԾ/ ԳՈՒՅՆԸ ՃՇՏԵԼ, ՊԱՏՎԻՐԱՏՈՒԻ ՀԵՏ:

Փոփ	Տղմ.քան	Թերթ	Փաստ.թիվ	Ստորագ.	Թվակ.	ԵՔ-ԳՀԽԱՇՁԲ - 25/10			
						ԵՐԵՎԱՆ ՔԱՂԱՔԻ ՔԱՆԱՔԵՌ-ՋԵՅԹՈՒՆ ՎԱՐՉԱԿԱՆ ՇՐՋԱՆԻ Հ.150 ՄԱՆԿԱՊԱՐՏԵԶԻ ՀԻՄՆԱՆՈՐՈԳՄԱՆ ԵՎ ԲԱԿԻ ԲԱՐԵԿԱՐԳՈՒՄ			
Տնօրեն		Վ.Իսպիրյան				ՃԱՐՏԱՐԱՊԵՏԱԿԱՆ ՄԱՍ	Փուլ	Թերթ	Թերթեր
							Ա	43	75
Նախագծող		Ս.Հարությունյան				ՊԱՏՈՒՀԱՆՆԵՐԻ ԷՍՔԻԶՆԵՐ ԵՎ ՄԱՄՆԱԳՐԵՐ	ՕՆ ԴԻԶԱՅՆ ՍՊԸ		
Նախագծող		Ա.Պողոսյան							

ՆԿՈՒՂԱՅԻՆ ՀԱՐԿԻ ՀԱՏԱԿԱԳԻԾ Մ1:100
ՀԱՏԱԿՆԵՐԻ ՄԱԿՆԻՇԱՎՈՐՈՒՄ

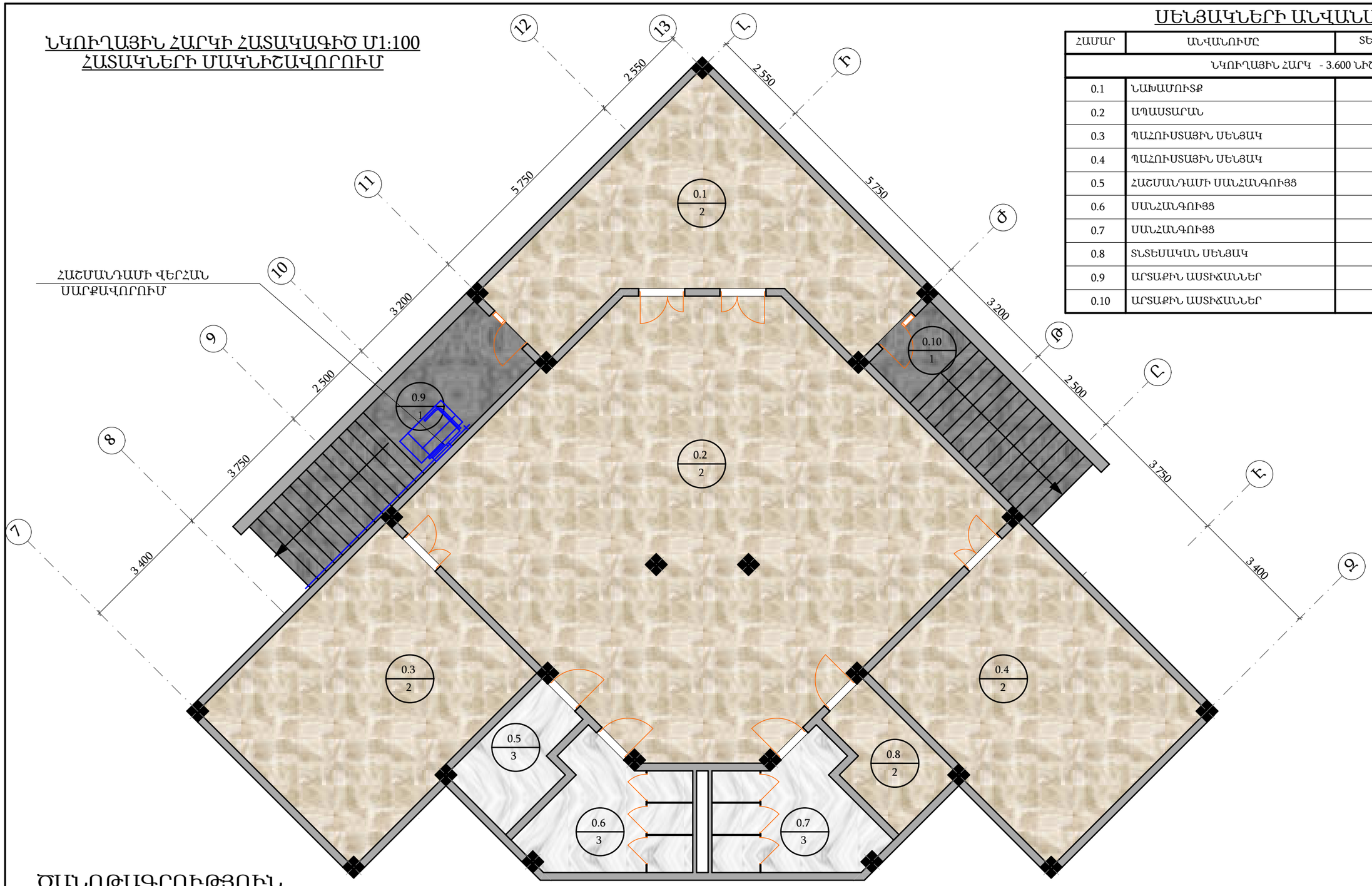

ՄԵՆՅԱԿՆԵՐԻ ԱՆՎԱՆԱՑԱՆԿ

ՀԱՄԱՐ	ԱՆՎԱՆՈՒՄԸ	ՏԵՍԱԿԸ	ՆՇԱՆԸ
ՆԿՈՒՂԱՅԻՆ ՀԱՐԿ - 3.600 ՆԻՇ			
0.1	ՆԱԽԱՄՈՒՏՔ	2	
0.2	ԱՊԱՍՏԱՐԱՆ	2	
0.3	ՊԱՀՈՒՍՏԱՅԻՆ ՍԵՆՅԱԿ	2	
0.4	ՊԱՀՈՒՍՏԱՅԻՆ ՍԵՆՅԱԿ	2	
0.5	ՀԱՇՄԱՆԴԱՄԻ ՍԱՆՀԱՆԳՈՒՅՑ	3	
0.6	ՍԱՆՀԱՆԳՈՒՅՑ	3	
0.7	ՍԱՆՀԱՆԳՈՒՅՑ	3	
0.8	ՏՆՏԵՍԱԿԱՆ ՍԵՆՅԱԿ	2	
0.9	ԱՐՏԱՔԻՆ ԱՍՏԻՃԱՆՆԵՐ	1	
0.10	ԱՐՏԱՔԻՆ ԱՍՏԻՃԱՆՆԵՐ	1	

ԾԱՆՈԹԱԳՐՈՒԹՅՈՒՆ

1.ՀԱՏԱԿՆԵՐԻ ՀԱՏՈՒՅԹՆԵՐԸ ԵՎ ՄԱՍՆԱԳՐԵՐԸ ՏԵՍ ԹԵՐԹ ԱՆ - 47:

ՊԱՅՄԱՆԱԿԱՆ ՆՇԱՆՆԵՐ

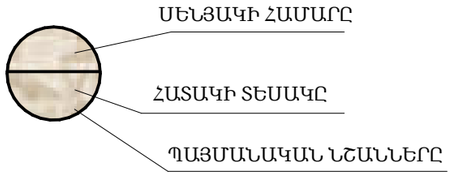

Փոփ	Տղմ.քան	Թերթ	Փաստ.թիվ	Ստորագ.	Թվակ.	ԵՔ-ԳՀԽԱՇՁԲ - 25/10			
						ԵՐԵՎԱՆ ՔԱՂԱՔԻ ՔԱՆԱՔԵՌ-ԶԵՅԹՈՒՆ ՎԱՐՉԱԿԱՆ ՇՐՋԱՆԻ Հ.150 ՄԱՆԿԱՊԱՐՏԵԶԻ ՀԻՄՆԱՆՈՐՈԳՄԱՆ ԵՎ ԲԱԿԻ ԲԱՐԵԿԱՐԳՈՒՄ			
Տնօրեն		Վ.Իսպիրյան				ՃԱՐՏԱՐԱՊԵՏԱԿԱՆ ՄԱՍ	Փուլ	Թերթ	Թերթեր
							Ա	44	75
Նախագծող		Ս.Հարությունյան				ՆԿՈՒՂԱՅԻՆ ՀԱՐԿԻ ՀԱՏԱԿԱԳԻԾ Մ1:100 ՀԱՏԱԿՆԵՐԻ ՄԱԿՆԻՇԱՎՈՐՈՒՄ	ՕՆ ԴԻԶԱՅՆ ՍՊԸ		
Նախագծող		Ա.Պողոսյան							

ԱՌԱՋԻՆ ՀԱՐԿԻ ՀԱՏԱԿԱԳԻԾ
Մ1:100 /ԿԱՀԱՎՈՐՈՒՄ/

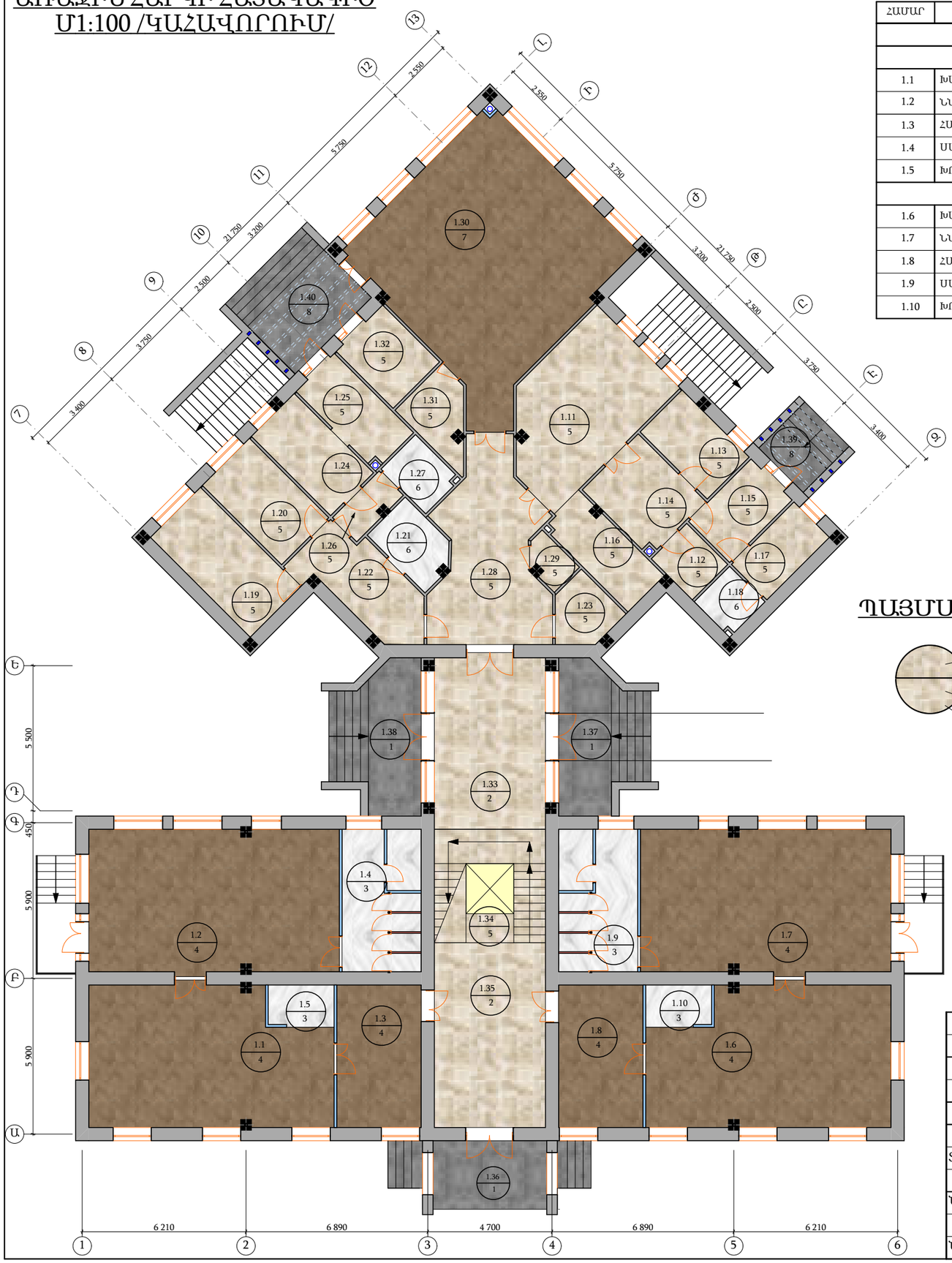

ՄԵՆՅԱԿՆԵՐԻ ԱՆՎԱՆԱՑԱՆԿ

ՀԱՄԱՐ	ԱՆՎԱՆՈՒՄԸ	ՏԵՍԱԿԸ	ՆՇԱՆԸ
ԱՌԱՋԻՆ ՀԱՐԿ ±0.000 ՆԻՇ			
ԽՄԲԱԿԱՅԻՆ ԲՋԻՋ - 1 / 24 ՏԵՂ /			
1.1	ԽՄԲԱԿԱՅԻՆ ՄԵՆՅԱԿ	4	
1.2	ՆՆՋԱՐԱՆ	4	
1.3	ՀԱՆԴԵՐՁԱՐԱՆ	4	
1.4	ՍԱՆՀԱՆԳՈՒՅՑ	3	
1.5	ԽՈՀԱՆՈՑԱՅԻՆ ՀԱՏՎԱԾ	3	
ԽՄԲԱԿԱՅԻՆ ԲՋԻՋ - 2 / 24 ՏԵՂ /			
1.6	ԽՄԲԱԿԱՅԻՆ ՄԵՆՅԱԿ	4	
1.7	ՆՆՋԱՐԱՆ	4	
1.8	ՀԱՆԴԵՐՁԱՐԱՆ	4	
1.9	ՍԱՆՀԱՆԳՈՒՅՑ	3	
1.10	ԽՈՀԱՆՈՑԱՅԻՆ ՀԱՏՎԱԾ	3	

ՀԱՄԱՐ	ԱՆՎԱՆՈՒՄԸ	ՏԵՍԱԿԸ	ՆՇԱՆԸ
ԽՈՀԱՆՈՑԱՅԻՆ ԲՋԻՋ			
1.11	ԽՈՀԱՆՈՑ ԵՎ ՄԱՏՈՒՑՄԱՆ ՍՐԱՀ	5	
1.12	ՉՈՐ ՄԹԵՐՔԻ ՊԱՀԵՍՏ	5	
1.13	ԲԱՆՋԱՐԵՂԵՆԻ ՊԱՀԵՍՏ	5	
1.14	ՄԹԵՐՔԻՆ ՄՇԱԿՄԱՆ ՄԵՆՅԱԿ	5	
1.15	ՆԱԽԱՄՈՒՏՔ	5	
1.16	ՍՊԱՍՔԻ Լ.ՎԱՅՄԱՆ ՄԵՆՅԱԿ	5	
1.17	ԱՇԽԱՏԱԿԱԶՄԻ ՀԱՆԴԵՐՁԱՐԱՆ	5	
1.18	ՍԱՆՀԱՆԳՈՒՅՑ	6	
ՎԱՐՉԱԿԱՆ ԲՋԻՋ			
1.19	ՎԱՐԻՉԻ ԱՌԱՆՁՆԱՍԵՆՅԱԿ	5	
1.20	ՄԵԹՈԴԻՍՏԻ ԱՇԽԱՏԱՍԵՆՅԱԿ	5	
1.21	ԱՆՁՆԱԿԱԶՄԻ ՍԱՆՀԱՆԳՈՒՅՑ	6	
1.22	ՄԻՋԱՆՑՔ	5	
1.23	ՏԵԽՆԻԿԱԿԱՆ ՄԵՆՅԱԿ	5	
ԲԺՇԿԱԿԱՆ ԲՋԻՋ			
1.24	ԲՈՒԺԱԿԱՆ ՄԵՆՅԱԿ	5	
1.25	ՀԻՎԱՆԴԱՍԵՆՅԱԿ	5	
1.26	ԲՈՒԺԱԳՈՐԾԱԿԱՆ ՄԵՆՅԱԿ	5	
1.27	ՍԱՆՀԱՆԳՈՒՅՑ	6	
ԸՆԴՀԱՆՈՒՐ ՕԳՏԱԳՈՐԾՄԱՆ ՏԱՐԱԾՔ			
1.28	ՆԱԽԱՍՐԱՀ	5	
1.29	ԷԼԵԿՏՐԱԿԱՆ ՍԱՐՔԱՎՈՐՈՒՄՆԵՐ	5	
1.30	ԴԱՀԼԻՃ	7	
1.31	ԳՈՒՅՔԻ ՊԱՀԵՍՏ	5	
1.32	ԿԱԹՍԱՅԱՏՈՒՆ	5	
1.33	ՄԻՋԱՆՑՔ	2	
1.34	ԱՍՏԻՃԱՆԱՎԱՆԴԱԿ	5	
1.35	ՄԻՋԱՆՑՔ	2	
1.36	ԱՐՏԱՔԻՆ ԱՍՏԻՃԱՆ	1	
1.37	ԱՐՏԱՔԻՆ ԱՍՏԻՃԱՆ	1	
1.38	ԱՐՏԱՔԻՆ ԱՍՏԻՃԱՆ	1	
1.39	ԱՐՏԱՔԻՆ ԱՍՏԻՃԱՆ	8	
1.40	ԱՐՏԱՔԻՆ ԱՍՏԻՃԱՆ	8	

ՊԱՅՄԱՆԱԿԱՆ ՆՇԱՆՆԵՐ

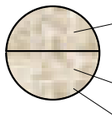

ՄԵՆՅԱԿԻ ՀԱՄԱՐԸ

ՄԵՆՅԱԿԻ ՄԱԿԵՐԵՍԸ

ՊԱՅՄԱՆԱԿԱՆ ԳՈՒՅՆԸ

ԾԱՆՈԹԱԳՐՈՒԹՅՈՒՆ

1.ՀԱՏԱԿՆԵՐԻ ՀԱՏՈՒՅԹՆԵՐԸ ԵՎ ՄԱՍՆԱԳՐԵՐԸ ՏԵՍ ԹԵՐԹ ԱՆ - 47 ԵՎ ԱՆ -48:

Փոփ	Տող.քան	Թերթ	Փաստ.թիվ	Ստորագ.	Թվակ.
Տնօրեն		Վ.Իսպիրյան			
Նախագծող		Ս.Հարությունյան			
Նախագծող		Ա.Պողոսյան			

ԵՔ-ԳՀԽԱՇՁԲ - 25/10

ԵՐԵՎԱՆ ՔԱՂԱՔԻ ՔԱՆԱՔԵՌ-ԶԵՅԹՈՒՆ ՎԱՐՉԱԿԱՆ ՇՐՋԱՆԻ Հ.150 ՄԱՆԿԱՊԱՐՏԵԶԻ ՀԻՄՆԱՆՈՐՈԳՄԱՆ ԵՎ ԲԱԿԻ ԲԱՐԵԿԱՐԳՈՒՄ

ՃԱՐՏԱՐԱՊԵՏԱԿԱՆ ՄԱՍ

Փուլ	Թերթ	Թերթեր
Ա	45	75

ԱՌԱՋԻՆ ՀԱՐԿԻ ՀԱՏԱԿԱԳԻԾ Մ1:100
ՀԱՏԱԿՆԵՐԻ ՄԱԿՆԻՇԱՎՈՐՈՒՄ

ՕՆ ԴԻԶԱՅՆ ՍՊԸ

ON DESIGN

ԵՐԿՐՈՐԴ ՀԱՐԿԻ ՀԱՏԱԿԱԳԻԾ Մ1:100 ՀԱՏԱԿՆԵՐԻ ՄԱԿՆԻՇԱՎՈՐՈՒՄ

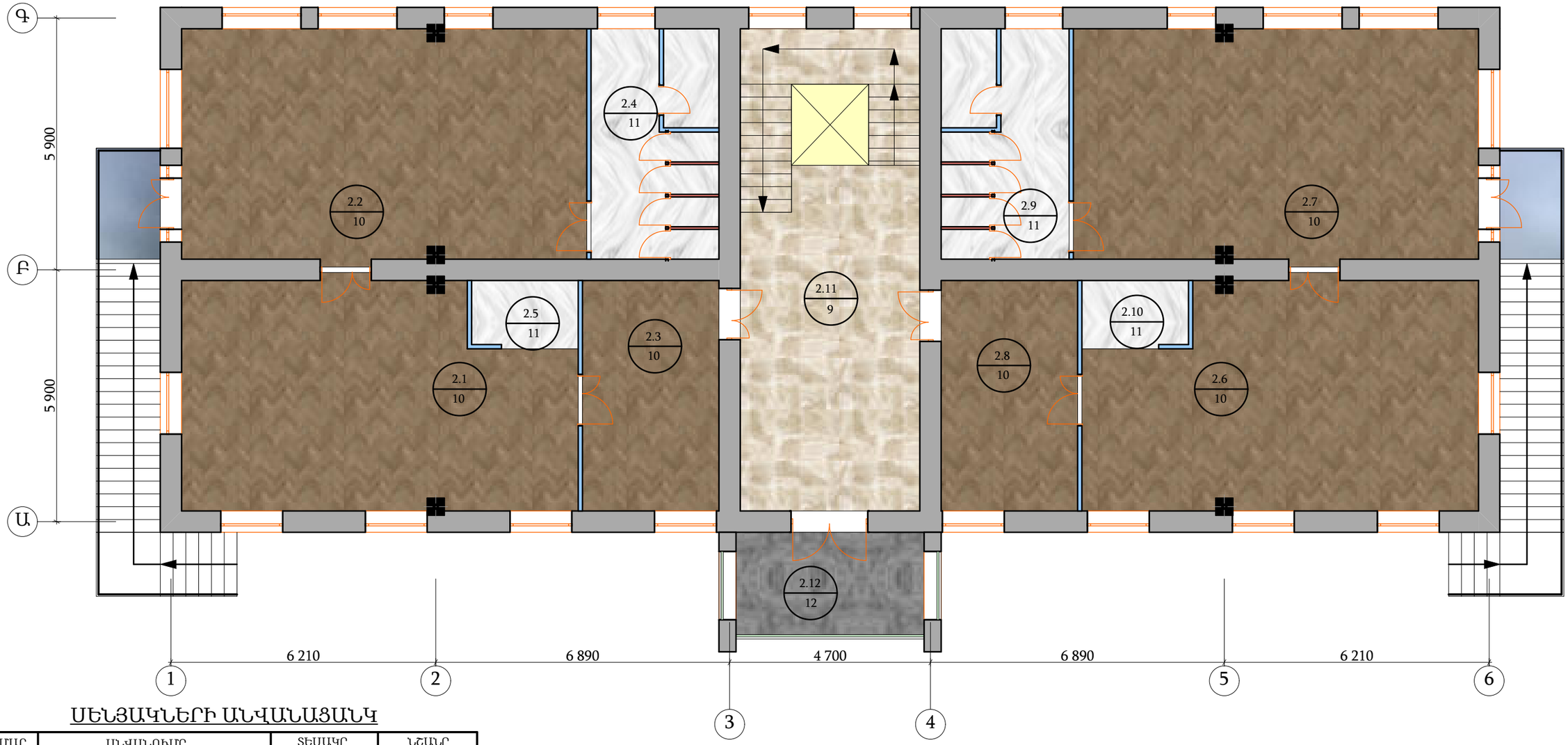

ՍԵՆՅԱԿՆԵՐԻ ԱՆՎԱՆԱՑԱՆԿ

ՀԱՄԱՐ	ԱՆՎԱՆՈՒՄԸ	ՏԵՍԱԿԸ	ՆՇԱՆԸ
ՆԿՈՒՂԱՅԻՆ ՀԱՐԿ +3.300 ՆԻՇ			
ԽՄԲԱԿԱՅԻՆ ԲՋԻՋ - 3 / 24 ՏԵՂ /			
2.1	ԽՄԲԱԿԱՅԻՆ ՍԵՆՅԱԿ	10	
2.2	ՆՆՋԱՐԱՆ	10	
2.3	ՀԱՆԴԵՐՁԱՐԱՆ	10	
2.4	ՍԱՆՀԱՆԳՈՒՅՑ	11	
2.5	ԽՈՀԱՆՈՑԱՅԻՆ ՀԱՏՎԱԾ	11	
ԽՄԲԱԿԱՅԻՆ ԲՋԻՋ - 4 / 24 ՏԵՂ /			
2.6	ԽՄԲԱԿԱՅԻՆ ՍԵՆՅԱԿ	10	
2.7	ՆՆՋԱՐԱՆ	10	
2.8	ՀԱՆԴԵՐՁԱՐԱՆ	10	
2.9	ՍԱՆՀԱՆԳՈՒՅՑ	11	
2.10	ԽՈՀԱՆՈՑԱՅԻՆ ՀԱՏՎԱԾ	11	
ԸՆԴՀԱՆՈՒՐ ՕԳՏԱԳՈՐԾՄԱՆ ՏԱՐԱԾՔ			
2.11	ՄԻՋԱՆՑՔ	9	
2.12	ՊԱՏԵԳԱՄԲ	12	

ՊԱՅՄԱՆԱԿԱՆ ՆՇԱՆՆԵՐ

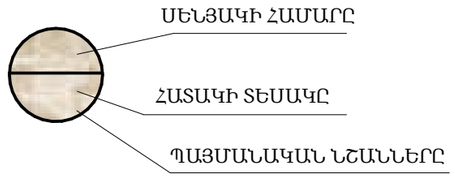

ԾԱՆՈԹԱԳՐՈՒԹՅՈՒՆ

1.ՀԱՏԱԿՆԵՐԻ ՀԱՏՈՒՅԹՆԵՐԸ ԵՎ ՄԱՄՆԱԳՐԵՐԸ ՏԵՍ ԹԵՐԹ ԱՆ - 49:

Փոփ	Տղմ.քան	Թերթ	Փաստ.թիվ	Ստորագ.	Թվակ.	ԵՔ-ԳՀԽԱՇՁԲ - 25/10			
						ԵՐԵՎԱՆ ՔԱՂԱՔԻ ՔԱՆԱՔԵՌ-ԶԵՅԹՈՒՆ ՎԱՐՉԱԿԱՆ ՇՐՋԱՆԻ Հ.150 ՄԱՆԿԱՊԱՐՏԵԶԻ ՀԻՄՆԱՆՈՐՈԳՄԱՆ ԵՎ ԲԱԿԻ ԲԱՐԵԿԱՐԳՈՒՄ			
Տնօրեն		Վ.Իսպիրյան				ՃԱՐՏԱՐԱՊԵՏԱԿԱՆ ՄԱՍ	Փուլ	Թերթ	Թերթեր
							Ա	46	75
Նախագծող		Ս.Հարությունյան				ԵՐԿՐՈՐԴ ՀԱՐԿԻ ՀԱՏԱԿԱԳԻԾ Մ1:100 ՀԱՏԱԿՆԵՐԻ ՄԱԿՆԻՇԱՎՈՐՈՒՄ	ՕՆ ԴԻԶԱՅՆ ՍՊԸ		
Նախագծող		Ա.Պողոսյան							

ՀԱՏԱԿՆԵՐԻ ՄԱՄՆԱԳԻՐ

N/N	ՀԱՏԱԿԻ ՏԵՍԱԿԸ	ՀԱՏԱԿԻ ՀԱՏՈՒՅԹԸ	ՇԵՐՏԵՐԸ	ՄԱԿԵՐԵՍ /մ²/	ՍԵՆՅԱԿՆԵՐԻ ՀԱՄԱՐԸ	ԾԱՆՈԹՈՒԹՅՈՒՆ	ՊԱՅՄԱՆԱԿԱՆ ՆՇԱՆ
ՆԿՈՒՂԱՅԻՆ ՀԱՐԿ							
1	ԲԱԶԱԼՏԵ ՀԱՏԱԿ	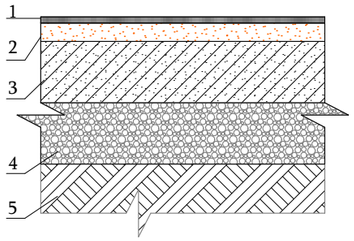	1. Բազալտե սալիկ 30 մմ 2. Ցեմենտ-ավազի հարթեցնող շերտ 20մմ 3. Ե/բետոնե սալահատակ 100մմ 4. Խճի նախաշերտ 100 մմ 5. Տոփանած գրունտ գոյություն ունեցող	42.76	0.9;0.10	Բազալտե շրիշակ h=10սմ L=36.8 գծմ 3,4,5 Դիրքերի ծավալները տես կոնստրուկտորական մասում	
2	ՊՐԵՍԳՐԱՆԻՏԵ ՀԱՏԱԿ	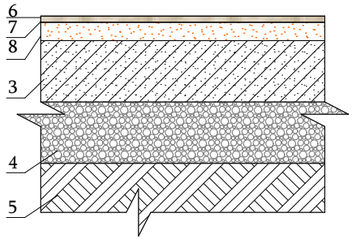	6. Պրեսգրանիտ սալ 500x500մմ 7. Կերամիկակն սալիկի սոսինձ 8. Ցեմենտ-ավազի հարթեցնող շերտ 30մմ 3. Ե/բետոն ամրանային ցանցով 100 մմ 4. Խճի նախաշերտ 100 մմ 5. Տոփանած գրունտ գոյություն ունեցող	246.1	0.1;0.2;0.3;0.4;0.8	Պրեսգրանիտե շրիշակ h=10սմ L=120.4 գծմ 3,4,5 Դիրքերի ծավալները տես կոնստրուկտորական մասում	
3	ԿԵՐԱՄԻԿԱԿԱՆ ՀԱՏԱԿ	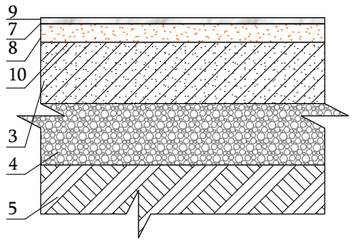	9. Կերամիկական սալ 300x300մմ 7. Կերամիկակն սալիկի սոսինձ 8. Ցեմենտ-ավազի հարթեցնող շերտ 30մմ 10. Ջրամեկուսիչ ռուբեռոիդով 3. Ե/բետոն ամրանային ցանցով 100 մմ 4. Խճի նախաշերտ 100 մմ 5. Տոփանած գրունտ գոյություն ունեցող	20.20	0.5;0.6;0.7	3,4,5 Դիրքերի ծավալները տես կոնստրուկտորական մասում	
ԱՌԱՋԻՆ ՀԱՐԿ							
1	ԲԱԶԱԼՏԵ ՀԱՏԱԿ	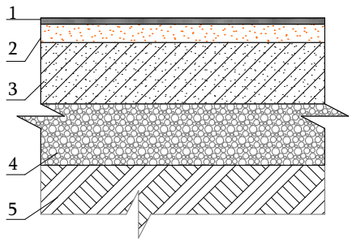	1. Բազալտե սալիկ 30 մմ 2. Ցեմենտ-ավազի հարթեցնող շերտ 20մմ 3. Ե/բետոնե սալահատակ 100մմ 4. Խճի նախաշերտ 100 մմ 5. Տոփանած գրունտ գոյություն ունեցող	51.90	1.36;1.37;1.38	3,4,5 Դիրքերի ծավալները տես կոնստրուկտորական մասում	

ԾԱՆՈԹԱԳՐՈՒԹՅՈՒՆ

1.ՀԱՏԱԿՆԵՐԻ ՄԱԿՆԻՇԱՎՈՐՈՒՄԸ ՏԵՍ ԹԵՐԹ ԱՆ - 44 ԵՎ ԱՆ 45:
2.ՇԱՐՈՒՆԱԿՈՒԹՅՈՒՆԸ ՏԵՍ ԹԵՐԹ ԱՆ - 48:

Փոփ	Տրվ.քան	Թերթ	Փաստ.թիվ	Ստորագ.	Թվակ.	ԵՔ-ԳՀԽԱՇՁԲ - 25/10			
						ԵՐԵՎԱՆ ՔԱՂԱՔԻ ՔԱՆԱՔԵՌ-ԶԵՅԹՈՒՆ ՎԱՐՉԱԿԱՆ ՇՐՋԱՆԻ Հ.150 ՄԱՆԿԱՊԱՐՏԵԶԻ ՀԻՄՆԱՆՈՐՈԳՄԱՆ ԵՎ ԲԱԿԻ ԲԱՐԵԿԱՐԳՈՒՄ			
Տնօրեն		Վ.Իսպիրյան				ՃԱՐՏԱՐԱՊԵՏԱԿԱՆ ՄԱՍ	Փուլ	Թերթ	Թերթեր
							Ա	47	75
Նախագծող		Ս.Հարությունյան				ՀԱՏԱԿՆԵՐԻ ՀԱՏՈՒՅԹՆԵՐ	ՕՆ ԴԻԶԱՅՆ ՍՊԸ		
Նախագծող		Ա.Պողոսյան							

N/N	ՀԱՏԱԿԻ ՏԵՍԱԿԸ	ՀԱՏԱԿԻ ՀԱՏՈՒՅԹԸ	ՇԵՐՏԵՐԸ	ՄԱԿԵՐԵՍ /մ²/	ՍԵՆՅԱԿՆԵՐԻ ՀԱՄԱՐԸ	ԾԱՆՈԹՈՒԹՅՈՒՆ	ՊԱՅՄԱՆԱԿԱՆ ՆՇԱՆ
2	ՊՐԵՍԳՐԱՆԻՏԵ ՀԱՏԱԿ	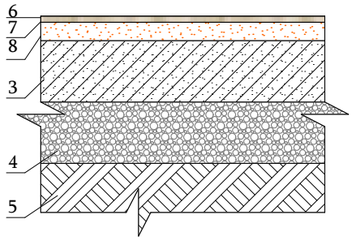	6. Պրեսգրանիտ սալ 500x500մմ 7. Կերամիկակն սալիկի սոսինձ 8. Ցեմենտ-ավազի հարթեցնող շերտ 30մմ 3. Ե/բետոն ամրանային ցանցով 100 մմ 4. Խճի նախաշերտ 100 մմ 5. Տոփանած գրունտ գոյություն ունեցող	53.0	1.33;1.35	Պրեսգրանիտե շրիշակ h=10սմ L=40.0 գծմ 3,4,5 Դիրքերի ծավալները տես կոնստրուկտորական մասում	
3	ԿԵՐԱՄԻԿԱԿԱՆ ՀԱՏԱԿ	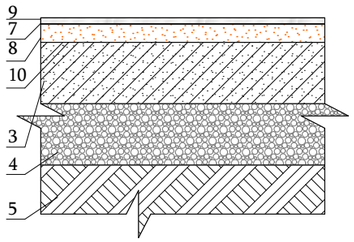	9. Կերամիկական սալ 300x300մմ 7. Կերամիկակն սալիկի սոսինձ 8. Ցեմենտ-ավազի հարթեցնող շերտ 30մմ 10. Ջրամեկուսիչ ռուբեռոիդով 3. Ե/բետոն ամրանային ցանցով 100 մմ 4. Խճի նախաշերտ 100 մմ 5. Տոփանած գրունտ գոյություն ունեցող	40.20	1.4;1.5;1.9;1.10	3,4,5 Դիրքերի ծավալները տես կոնստրուկտորական մասում	
4	ՎԻՆԻԼԱՅԻՆ ՀԱՏԱԿ	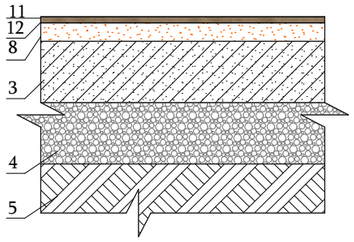	11. Վինիլ 3 մմ 12. Ինքնահարթեցվող շերտ 8. Ցեմենտ-ավազի հարթեցնող շերտ 30մմ 3. Ե/բետոն ամրանային ցանցով 100 մմ 4. Խճի նախաշերտ 100 մմ 5. Տոփանած գրունտ գոյություն ունեցող	230.20	1.1;1.2;1.3;1.6;1.7;1.8	Պլասմասե շրիշակ L=140.0 Գծմ 3,4,5 Դիրքերի ծավալները տես կոնստրուկտորական մասում	
5	ՊՐԵՍԳՐԱՆԻՏԵ ՀԱՏԱԿ	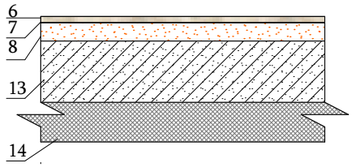	6. Պրեսգրանիտ սալ 500x500մմ 7. Կերամիկակն սալիկի սոսինձ 8. Ցեմենտ-ավազի հարթեցնող շերտ 30մմ 13. Ե/բ ծածկի միաձույլ սալ նոր իրակ. 14. Ջերմամեկուսիչ 50մմ հաստությամբ	218.36	1.11;1.12;1.13;1.14;1.15; 1.16;1.17;1.19;1.20;1.22; 1.23;1.24;1.25;1.26;1.27; 1.28;1.29;1.31;1.32;1.34	Պրեսգրանիտե շրիշակ h=10սմ L=260.5 գծմ 13 Դիրքի ծավալները տես կոնստրուկտորական մասում	
6	ԿԵՐԱՄԻԿԱԿԱՆ ՀԱՏԱԿ	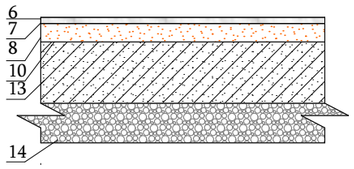	9. Կերամիկական սալ 300x300մմ 7. Կերամիկակն սալիկի սոսինձ 8. Ցեմենտ-ավազի հարթեցնող շերտ 30մմ 10. Ջրամեկուսիչ ռուբեռոիդով 13. Ե/բ ծածկի միաձույլ սալ նոր իրակ. 14. Ջերմամեկուսիչ 50մմ հաստությամբ	14.10	1.18;1.21;1.27	13 Դիրքի ծավալները տես կոնստրուկտորական մասում	

ԾԱՆՈԹԱԳՐՈՒԹՅՈՒՆ

1.ՀԱՏԱԿՆԵՐԻ ՄԱԿՆԻՇԱՎՈՐՈՒՄԸ ՏԵՍ ԹԵՐԹ ԱՆ - 45:
2.ՇԱՐՈՒՆԱԿՈՒԹՅՈՒՆԸ ՏԵՍ ԹԵՐԹ ԱՆ - 49:

Փոփ	Տրմ.քան	Թերթ	Փաստ.թիվ	Ստորագ.	Թվակ.	ԵՔ-ԳՀԽԱՇՁԲ - 25/10			
						ԵՐԵՎԱՆ ՔԱՂԱՔԻ ՔԱՆԱՔԵՌ-ԶԵՅԹՈՒՆ ՎԱՐՉԱԿԱՆ ՇՐՋԱՆԻ Հ.150 ՄԱՆԿԱՊԱՐՏԵԶԻ ՀԻՄՆԱՆՈՐՈԳՄԱՆ ԵՎ ԲԱԿԻ ԲԱՐԵԿԱՐԳՈՒՄ			
Տնօրեն		Վ.Իսպիրյան				ՃԱՐՏԱՐԱՊԵՏԱԿԱՆ ՄԱՍ	Փուլ	Թերթ	Թերթեր
							Ա	48	75
Նախագծող		Ս.Հարությունյան				ՀԱՏԱԿՆԵՐԻ ՀԱՏՈՒՅԹՆԵՐ	ՕՆ ԴԻԶԱՅՆ ՍՊԸ		
Նախագծող		Ա.Պողոսյան							

ՀԱՏԱԿՆԵՐԻ ՄԱՍՆԱԳԻՐ

N/N	ՀԱՏԱԿԻ ՏԵՍԱԿԸ	ՀԱՏԱԿԻ ՀԱՏՈՒՅԹԸ	ՇԵՐՏԵՐԸ	ՄԱԿԵՐԵՍ /մ²/	ՍԵՆՅԱԿՆԵՐԻ ՀԱՄԱՐԸ	ԾԱՆՈԹՈՒԹՅՈՒՆ	ՊԱՅՄԱՆԱԿԱՆ ՆՇԱՆ
7	ՎԻՆԻԼԱՅԻՆ ՀԱՏԱԿ	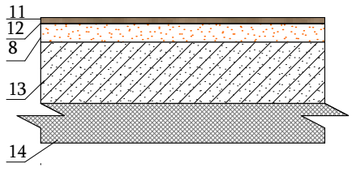	11. Վինիլ 4 մմ 12. Ինքնահարթեցվող շերտ 8. Ցեմենտ-ավազի հարթեցնող շերտ 30մմ 13. Ե/բ ծածկի միաձույլ սալ նոր իրակ. 14. Ջերմամեկուսիչ 50մմ հաստությամբ	67.64	1.30	Պլասմասե շրիշակ L=34.0 Գծմ 13 Դիրքի ծավալները տես կոնստրուկտորական մասում	
8	ԲԱԶԱԼՏԵ ՀԱՏԱԿ	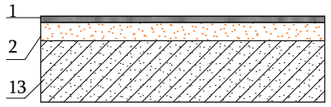	1. Բազալտե սալիկ 30 մմ 2. Ցեմենտ-ավազի հարթեցնող շերտ 20մմ 13. Ե/բ ծածկի միաձույլ սալ նոր իրակ.	21.40	1.39;1.40	13 Դիրքի ծավալները տես կոնստրուկտորական մասում	
ԵՐԿՐՈՐԴ ՀԱՐԿ							
9	ՊՐԵՍԳՐԱՆԻՏԵ ՀԱՏԱԿ	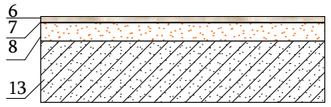	6. Պրեսգրանիտ սալ 500x500մմ 7. Կերամիկակն սալիկի սոսինձ 8. Ցեմենտ-ավազի հարթեցնող շերտ 30մմ 13. Ե/բ ծածկի միաձույլ սալ նոր իրակ.	32.77	2.11	Պրեսգրանիտե շրիշակ h=10սմ L=15.5 գծմ 13 Դիրքի ծավալները տես կոնստրուկտորական մասում	
10	ՎԻՆԻԼԱՅԻՆ ՀԱՏԱԿ	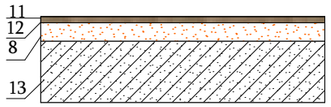	11. Վինիլ 3 մմ 12. Ինքնահարթեցվող շերտ 8. Ցեմենտ-ավազի հարթեցնող շերտ 30մմ 13. Ե/բ ծածկի միաձույլ սալ նոր իրակ.	230.20	2.1;2.2;2.3;2.6;2.7;2.8	Պլասմասե շրիշակ L=140.0 Գծմ 13 Դիրքի ծավալները տես կոնստրուկտորական մասում	

ԾԱՆՈԹԱԳՐՈՒԹՅՈՒՆ

1.ՀԱՏԱԿՆԵՐԻ ՄԱԿՆԻՇԱՎՈՐՈՒՄԸ ՏԵՍ ԹԵՐԹ ԱՆ - 45 ԵՎ ԱՆ - 46:
2.ՇԱՐՈՒՆԱԿՈՒԹՅՈՒՆԸ ՏԵՍ ԹԵՐԹ ԱՆ - 50:

Փոփ	Տղմ.քան	Թերթ	Փաստ.թիվ	Ստորագ.	Թվակ.
Տնօրեն		Վ.Իսպիրյան			
Նախագծող		Ս.Հարությունյան			
Նախագծող		Ա.Պողոսյան			

ԵՔ-ԳՀԽԱՇՁԲ - 25/10

ԵՐԵՎԱՆ ՔԱՂԱՔԻ ՔԱՆԱՔԵՌ-ԶԵՅԹՈՒՆ ՎԱՐՉԱԿԱՆ ՇՐՋԱՆԻ Հ.150 ՄԱՆԿԱՊԱՐՏԵԶԻ ՀԻՄՆԱՆՈՐՈԳՄԱՆ ԵՎ ԲԱԿԻ ԲԱՐԵԿԱՐԳՈՒՄ

ՃԱՐՏԱՐԱՊԵՏԱԿԱՆ ՄԱՍ	Փուլ	Թերթ	Թերթեր
	Ա	49	75
ՀԱՏԱԿՆԵՐԻ ՀԱՏՈՒՅԹՆԵՐ	ՕՆ ԴԻԶԱՅՆ ՍՊԸ		

N/N	ՀԱՏԱԿԻ ՏԵՍԱԿԸ	ՀԱՏԱԿԻ ՀԱՏՈՒՅԹԸ	ՇԵՐՏԵՐԸ	ՄԱԿԵՐԵՍ /մ²/	ՍԵՆՅԱԿՆԵՐԻ ՀԱՄԱՐԸ	ԾԱՆՈԹՈՒԹՅՈՒՆ	ՊԱՅՄԱՆԱԿԱՆ ՆՇԱՆ
11	ԿԵՐԱՄԻԿԱԿԱՆ ՀԱՏԱԿ	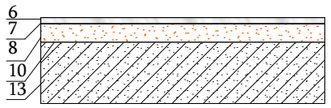	9. Կերամիկական սալ 300x300մմ 7. Կերամիկակն սալիկի սոսինձ 8. Ցեմենտ-ավազի հարթեցնող շերտ 30մմ 10. Ջրամեկուսիչ ռուբեռոիդով 13. Ե/բ ծածկի միաձույլ սալ նոր իրակ.	40.26	2.4;2.5;2.9;2.10	13 Դիրքի ծավալները տես կոնստրուկտորական մասում	
12	ԲԱԶԱԼՏԵ ՀԱՏԱԿ	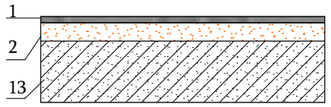	1. Բազալտե սալիկ 30 մմ 2. Ցեմենտ-ավազի հարթեցնող շերտ 20մմ 13. Ե/բ ծածկի միաձույլ սալ նոր իրակ.	10.60	2.12	13 Դիրքի ծավալները տես կոնստրուկտորական մասում	

ԱԼՅՈՒՄԻՆԵ ԴԵԿՈՐԱՏԻՎ ԲԱԶՐԻՔ

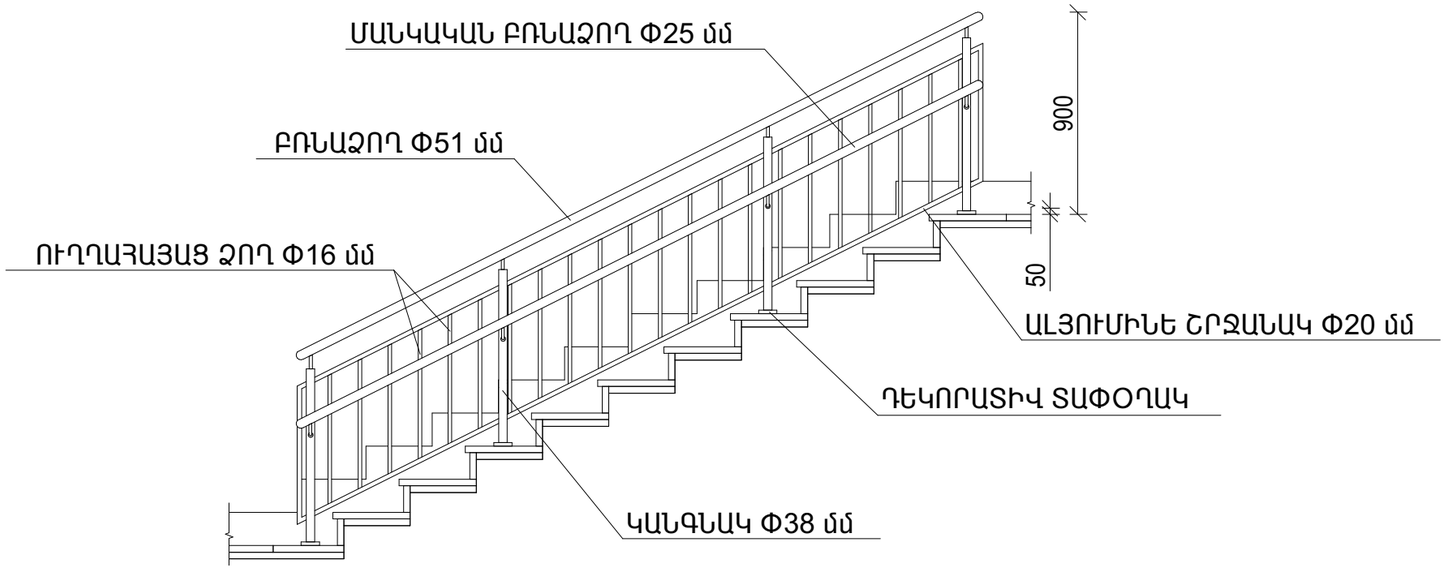

ԾԱՆՈԹԱԳՐՈՒԹՅՈՒՆ

1.ՀԱՏԱԿՆԵՐԻ ՄԱԿՆԻՇԱՎՈՐՈՒՄԸ ՏԵՍ ԹԵՐԹ ԱՆ - 46:

Փոփ	Տղմ.քան	Թերթ	Փաստ.թիվ	Ստորագ.	Թվակ.
Տնօրեն		Վ.Իսպիրյան			
Նախագծող		Ս.Հարությունյան			
Նախագծող		Ա.Պողոսյան			

ԵՔ-ԳՀԽԱՇՁԲ - 25/10

ԵՐԵՎԱՆ ՔԱՂԱՔԻ ՔԱՆԱՔԵՌ-ՋԵՅԹՈՒՆ ՎԱՐՉԱԿԱՆ ՇՐՋԱՆԻ Հ.150 ՄԱՆԿԱՊԱՐՏԵԶԻ ՀԻՄՆԱՆՈՐՈԳՄԱՆ ԵՎ ԲԱԿԻ ԲԱՐԵԿԱՐԳՈՒՄ

ՃԱՐՏԱՐԱՊԵՏԱԿԱՆ ՄԱՍ	Փուլ	Թերթ	Թերթեր
	Ա	50	75
ՀԱՏԱԿՆԵՐԻ ՀԱՏՈՒՅԹՆԵՐ	ՕՆ ԴԻԶԱՅՆ ՍՊԸ		

ՀԱՏՈՒՅԹ - 3 Մ1:50

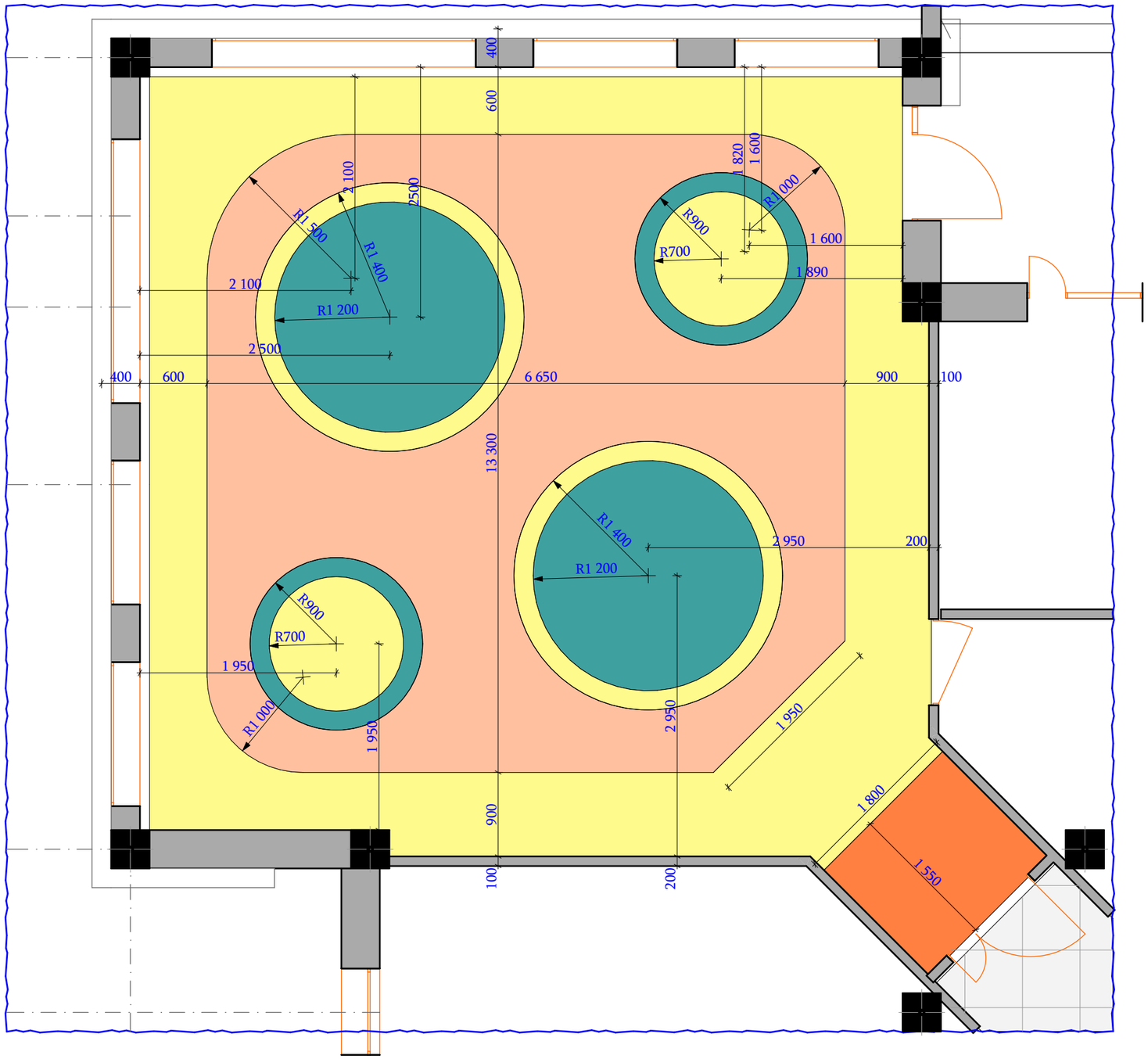

ՊԱՅՄԱՆԱԿԱՆ ՆՇԱՆՆԵՐ

- ՎԻՆԻԼԱՅԻՆ ԳՈՒՅՆԸ RAL 2008 ԿԱՄ ՆՄԱՆԱՏԻՊ
  ՎԵՐՋՆԱԿԱՆ ԳՈՒՅՆԸ ՃՇՏԵԼ ՊԱՏՎԻՐԱՏՈՒԻ ՀԵՏ
- ՎԻՆԻԼԱՅԻՆ ԳՈՒՅՆԸ RAL 2003 ԿԱՄ ՆՄԱՆԱՏԻՊ
  ՎԵՐՋՆԱԿԱՆ ԳՈՒՅՆԸ ՃՇՏԵԼ ՊԱՏՎԻՐԱՏՈՒԻ ՀԵՏ
- ՎԻՆԻԼԱՅԻՆ ԳՈՒՅՆԸ RAL 6000 ԿԱՄ ՆՄԱՆԱՏԻՊ
  ՎԵՐՋՆԱԿԱՆ ԳՈՒՅՆԸ ՃՇՏԵԼ ՊԱՏՎԻՐԱՏՈՒԻ ՀԵՏ
- ՎԻՆԻԼԱՅԻՆ ԳՈՒՅՆԸ RAL 1021 ԿԱՄ ՆՄԱՆԱՏԻՊ
  ՎԵՐՋՆԱԿԱՆ ԳՈՒՅՆԸ ՃՇՏԵԼ ՊԱՏՎԻՐԱՏՈՒԻ ՀԵՏ

Փոփ	Տող.քան	Թերթ	Փաստ.թիվ	Ստորագ.	Թվակ.	ԵՔ-ԳՀԽԱՇՁԲ - 25/10			
						ԵՐԵՎԱՆ ՔԱՂԱՔԻ ՔԱՆԱՔԵՌ-ԶԵՅԹՈՒՆ ՎԱՐՉԱԿԱՆ ՇՐՋԱՆԻ Հ.150 ՄԱՆԿԱՊԱՐՏԵԶԻ ՀԻՄՆԱՆՈՐՈԳՄԱՆ ԵՎ ԲԱԿԻ ԲԱՐԵԿԱՐԳՈՒՄ			
Տնօրեն		Վ.Իսպիրյան				ՃԱՐՏԱՐԱՊԵՏԱԿԱՆ ՄԱՍ	Փուլ	Թերթ	Թերթեր
							Ա	51	75
Նախագծող		Ս.Հարությունյան				ԴԱՀԼԻՃԻ ՀԱՏԱԿԻ ՄԱՆՐԱՄԱՍՆԵՐ	ՕՆ ԴԻԶԱՅՆ ՍՊԸ		
Նախագծող		Ա.Պողոսյան							

ԱՌԱՋԻՆ ՀԱՐԿԻ ՀԱՏԱԿԱԳԻԾ Մ1:100 ՀԱՏԱԿՆԵՐԻ ԵՎ ԱՌԱՍՏԱՂԻ ԻՐԱԿԱՆԱՑՄԱՆ ՍԽԵՄԱ

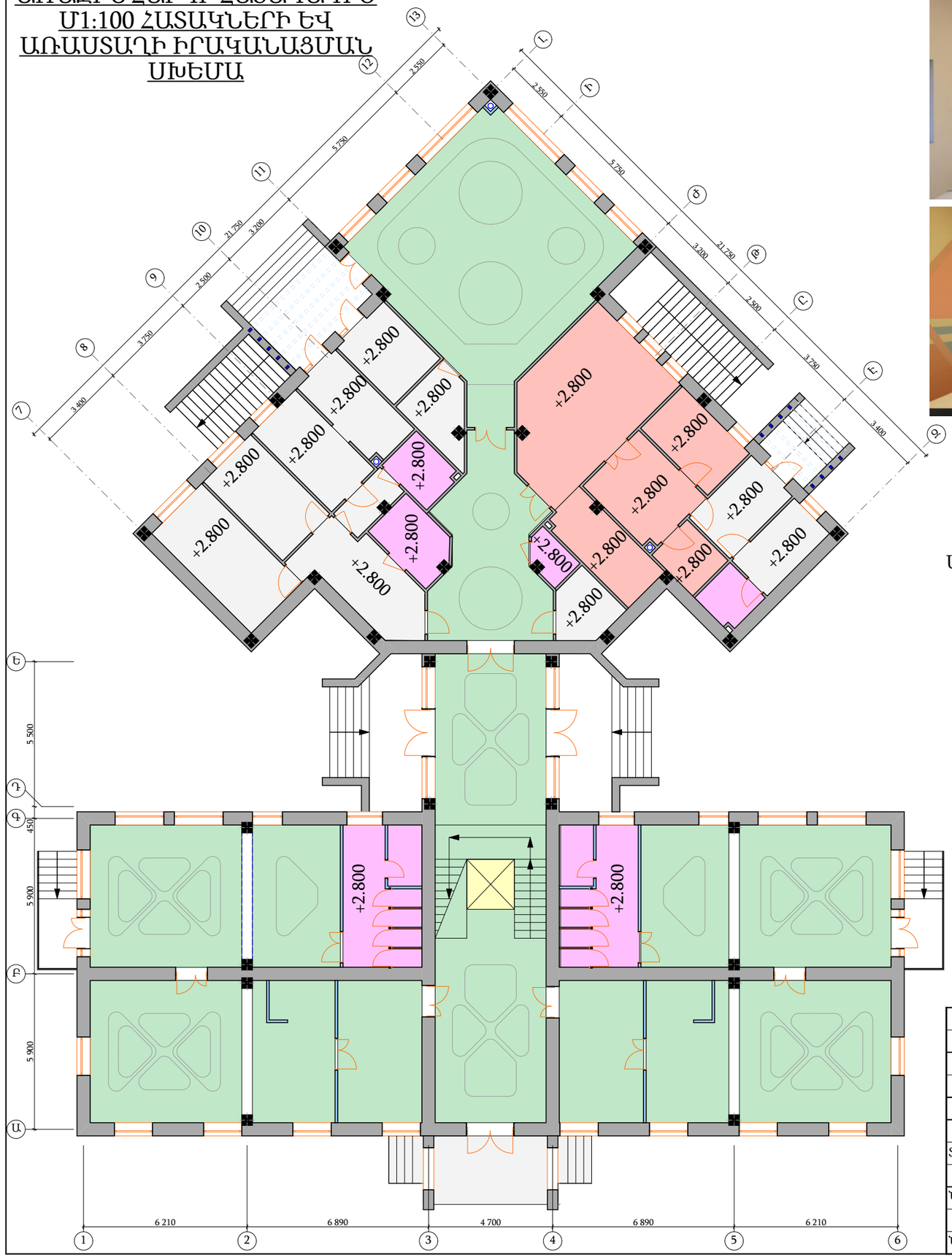

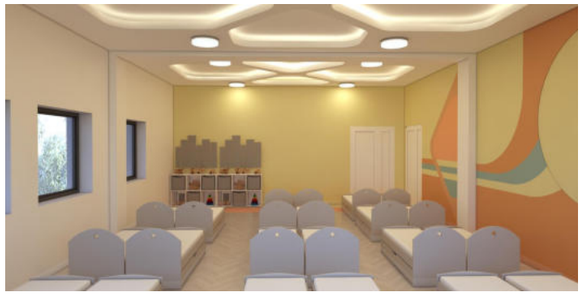

ԾԱՆՈԹԱԳՐՈՒԹՅՈՒՆ

ՀԱՐԴԱՐՄԱՆ ԳՈՒՅՆԵՐԸ ՃՇՏԵԼ, ՇԻՆԱՐԱՐՈՒԹՅԱՆ ԺԱՄԱՆԱԿ ՊԱՏՎԻՐԱՏՈՒԻ ԵՎ ՆԱԽԱԳԾԱՅԻՆ ԿԱԶՄԱԿԵՐՊՈՒԹՅԱՆ ՀԵՏ:
ԱՌԱՍՏԱՂԻ ԻՐԱԿԱՆԱՑՄԱՆ ՄԱՆՐԱՄԱՍՆԵՐԸ ՃՇՏԵԼ, ՇԻՆԱՐԱՐՈՒԹՅԱՆ ԺԱՄԱՆԱԿ ՆԱԽԱԳԾԱՅԻՆ ԿԱԶՄԱԿԵՐՊՈՒԹՅԱՆ

ՊԱՅՄԱՆԱԿԱՆ ՆՇԱՆՆԵՐ

- ԿԱԽՈՎԻ ՁԵՎԱՎՈՐ ԱՌԱՍՏԱՂ ԳԻՊՍՈՍՏՎԱՐԱԹՂԹԻՑ
- ԿԱԽՈՎԻ ԱՌԱՍՏԱՂ ԱՐՄՍՏՈՆԳԻՑ
- ԿԱԽՈՎԻ ԱՌԱՍՏԱՂ ԳԻՊՍԱՍՏՎԱՐԱԹՂԹԻՑ
- ԿԱԽՈՎԻ ԱՌԱՍՏԱՂ ՊՎԽ
- +2.800 ԱՌԱՍՏԱՂԻ ՊԱՅՄԱՆԱԿԱՆ ՆԻՇԸ

Փոփ	Տղմ.քան	Թերթ	Փաստ.թիվ	Ստորագ.	Թվակ.	ԵՔ-ԳՀԽԱՇՁԲ - 25/10
						ԵՐԵՎԱՆ ՔԱՂԱՔԻ ՔԱՆԱՔԵՌ-ԶԵՅԹՈՒՆ ՎԱՐՉԱԿԱՆ ՇՐՋԱՆԻ Հ.150 ՄԱՆԿԱՊԱՐՏԵԶԻ ՀԻՄՆԱՆՈՐՈԳՄԱՆ ԵՎ ԲԱԿԻ ԲԱՐԵԿԱՐԳՈՒՄ
Տնօրեն		Վ.Իսպիրյան				ՃԱՐՏԱՐԱՊԵՏԱԿԱՆ ՄԱՍ — Փուլ: Ա; Թերթ: 52; Թերթեր: 75
Նախագծող		Ս.Հարությունյան				ԱՌԱՋԻՆ ՀԱՐԿԻ ՀԱՏԱԿԱԳԻԾ Մ1:100 ՀԱՏԱԿՆԵՐԻ ԵՎ ԱՌԱՍՏԱՂԻ ԻՐԱԿԱՆԱՑՄԱՆ ՍԽԵՄԱ
Նախագծող		Ա.Պողոսյան				ՕՆ ԴԻԶԱՅՆ ՍՊԸ

ՀԱՆԳՈՒՅՑ - 1 Մ1:10

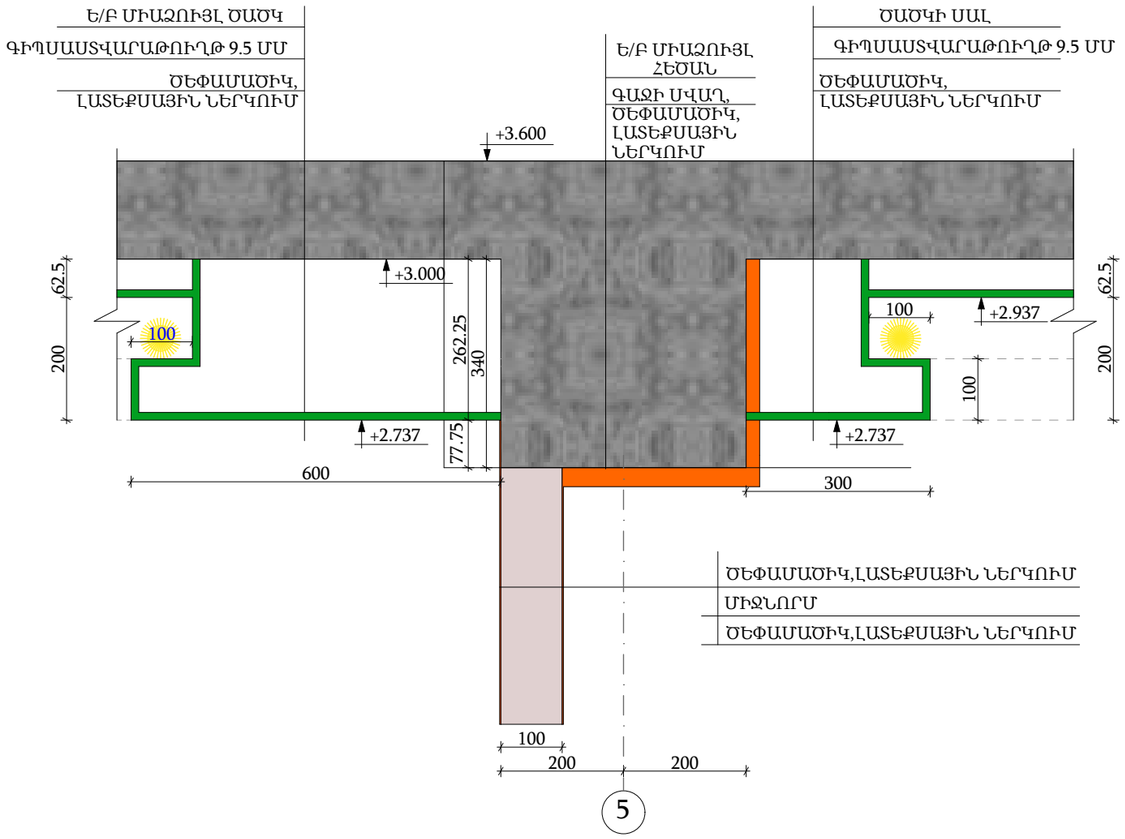

ԽԱՂԱՍԵՆՅԱԿԻ ԵՎ ՆՆՋԱՍԵՆՅԱԿԻ ԱՌԱՍՏԱՂՆԵՐԻ ԻՐԱԿԱՆԱՑՄԱՆ ՍԽԵՄԱ - 1 Մ1:10

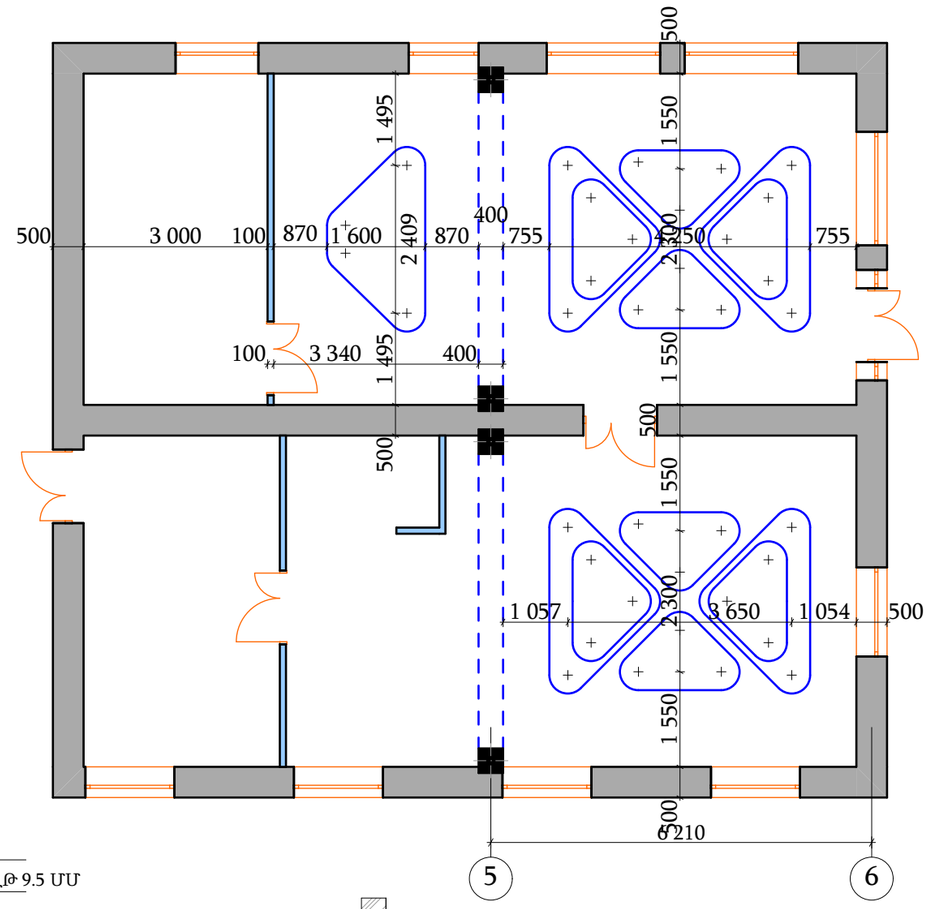

ԿՏՐՎԱԾ 1 - 1 Մ1:50

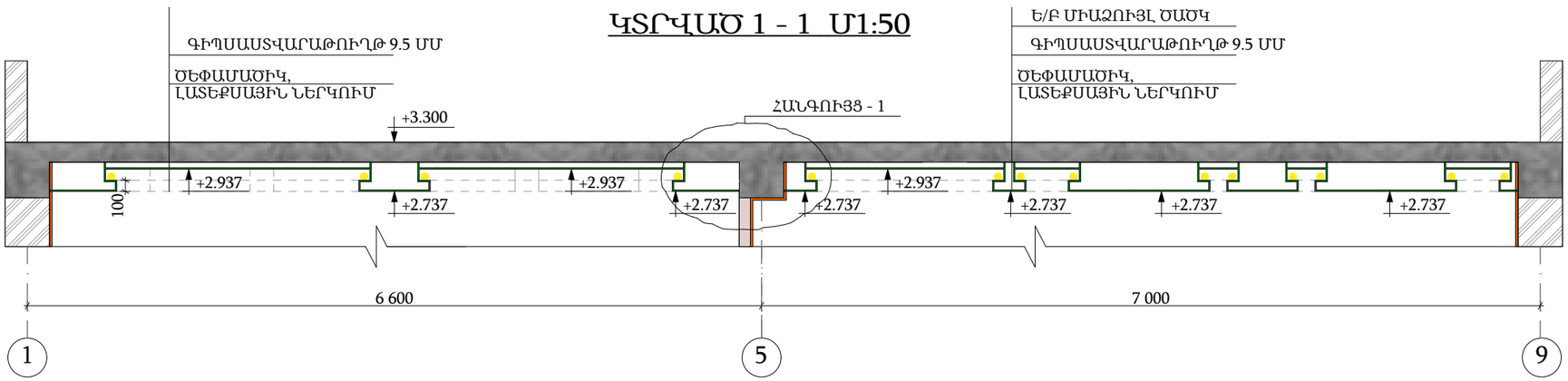

ՁԵՎԱՎՈՐ ԱՌԱՍՏԱՂԻ ԿՈՐ ՄԱՍԵՐԸ ԸՆԴՈՒՆԵԼ ՀԱՎԱՍ ԲՈԼՈՐ ՏԵՂԵՐՈՒՄ ԵՎ ՊԱՀՊԱՆԵԼ 300 ՄՄ ՉԱՓ

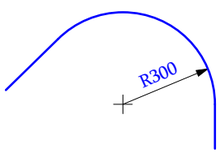

Փոփ	Տող.քան	Թերթ	Փաստ.թիվ	Ստորագ.	Թվակ.	ԵՔ-ԳՀԽԱՇՁԲ - 25/10			
						ԵՐԵՎԱՆ ՔԱՂԱՔԻ ՔԱՆԱՔԵՌ-ՋԵՅԹՈՒՆ ՎԱՐՉԱԿԱՆ ՇՐՋԱՆԻ Հ.150 ՄԱՆԿԱՊԱՐՏԵԶԻ ՀԻՄՆԱՆՈՐՈԳՄԱՆ ԵՎ ԲԱԿԻ ԲԱՐԵԿԱՐԳՈՒՄ			
Տնօրեն		Վ.Իսպիրյան				ՃԱՐՏԱՐԱՊԵՏԱԿԱՆ ՄԱՍ	Փուլ	Թերթ	Թերթեր
							Ա	53	75
Նախագծող		Ս.Հարությունյան				ԱՌԱՍՏԱՂՆԵՐԻ ՏԻՊԱՅԻՆ ՀԱՆԳՈՒՅՑՆԵՐ	ՕՆ ԴԻԶԱՅՆ ՍՊԸ		
Նախագծող		Ա.Պողոսյան							

ԳԻՊՍԱՍՏՎԱՐԱԹՂԹԵ ՄԻՋՆՈՐՄԻ ՈՒՂՂԱՀԱՅԱՑ ԿՏՐՎԱԾՔ 1 : 3

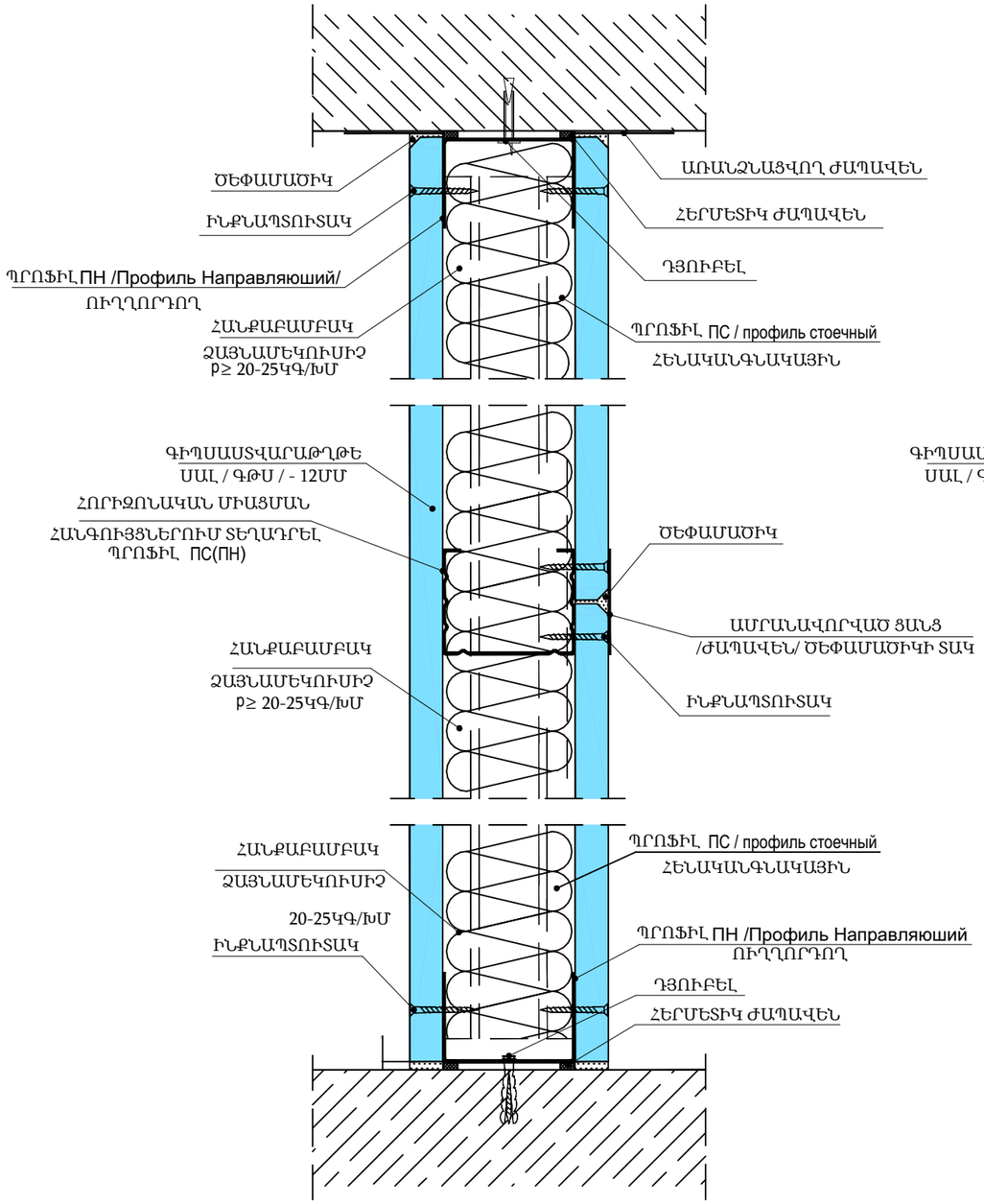

ԳԻՊՍԱՍՏՎԱՐԱԹՂԹԵ ՄԻՋՆՈՐՄԻ ԵՎ ԱՌԱՍՏԱՂԻ ԱՄՐԱՑՄԱՆ ՀԱՆԳՈՒՅՑ 1 : 3

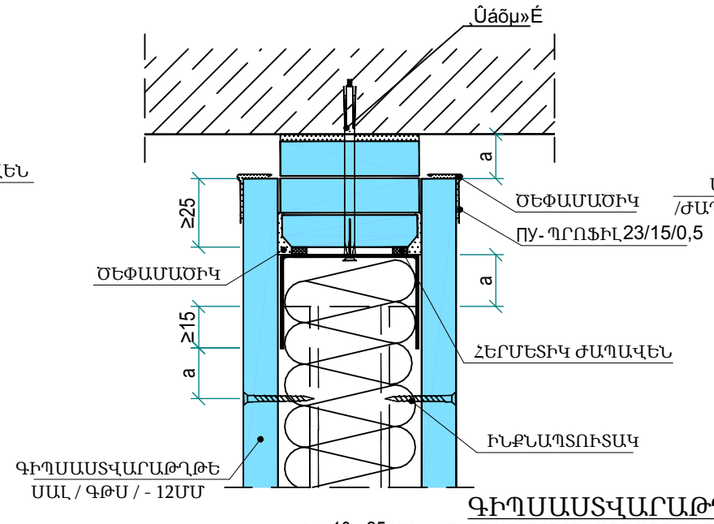

ԳԻՊՍԱՍՏՎԱՐԱԹՂԹԵ ՄԻՋՆՈՐՄԻ ԻՐԱՐ ՄԻԱՑՄԱՆ ՀԱՆԳՈՒՅՑ 1 : 3

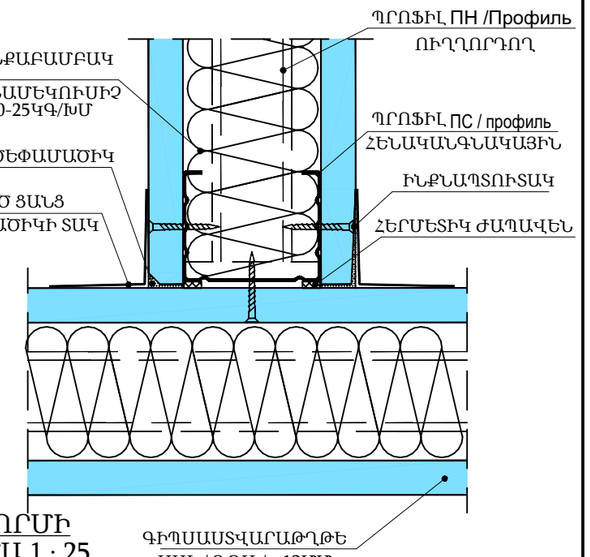

ԳԻՊՍԱՍՏՎԱՐԱԹՂԹԵ ՄԻՋՆՈՐՄԻ ԿԱՐԿԱՍԻ ՏԱՐԱԾԱԿԱՆ ՍԽԵՄԱ 1 : 25

a = 10 - 25 մմ

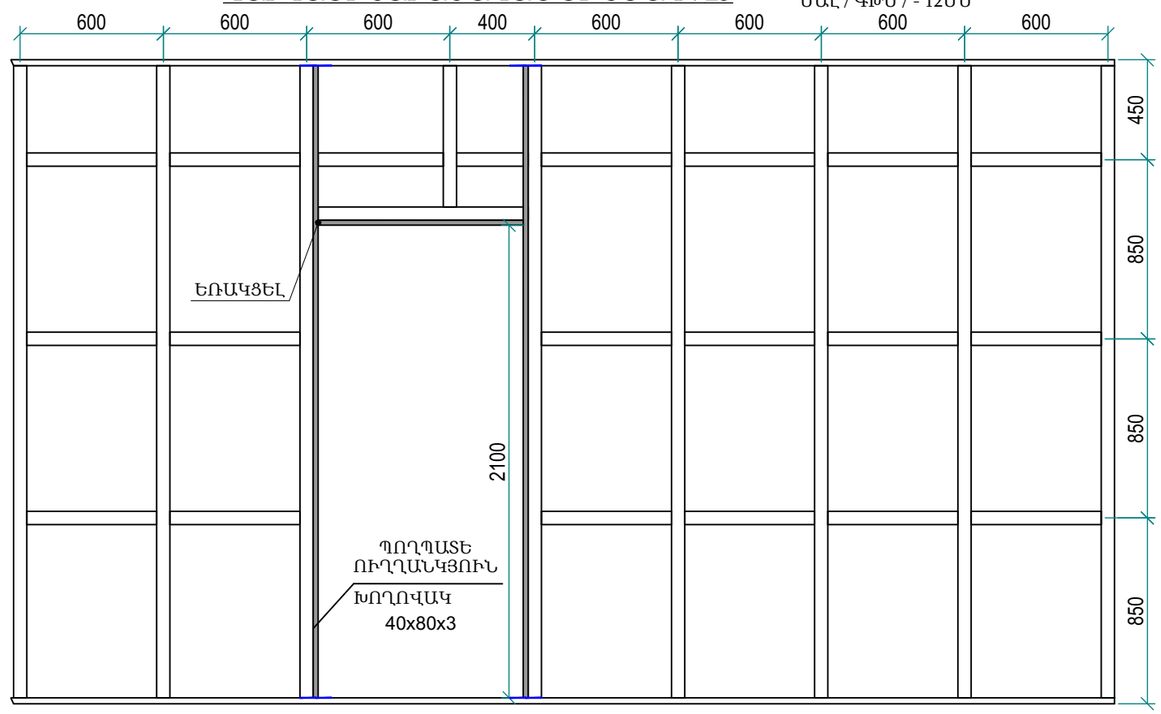

ԾԱՆՈԹԱԳՐՈՒԹՅՈՒՆ

1.ՄԻՋՆՈՐՄՆԵՐԻ ՆՅՈՒԹԱԽՍԻ ՄԱՍՆԱԳԻՐԸ ՏԵՍ ԹԵՐԹ ԱՆ - 55:

						ԵՔ-ԳՀԽԱՇՁԲ - 25/10			
						ԵՐԵՎԱՆ ՔԱՂԱՔԻ ՔԱՆԱՔԵՌ-ԶԵՅԹՈՒՆ ՎԱՐՉԱԿԱՆ ՇՐՋԱՆԻ Հ.150 ՄԱՆԿԱՊԱՐՏԵԶԻ ՀԻՄՆԱՆՈՐՈԳՄԱՆ ԵՎ ԲԱԿԻ ԲԱՐԵԿԱՐԳՈՒՄ			
Փոփ	Տղմ.քան	Թերթ	Փաստ.թիվ	Ստորագ.	Թվակ.				
Տնօրեն		Վ.Իսպիրյան				ՃԱՐՏԱՐԱՊԵՏԱԿԱՆ ՄԱՍ	Փուլ	Թերթ	Թերթեր
							Ա	54	75
Նախագծող		Ս.Հարությունյան				ՄԻՋՆՈՐՄՆԵՐԻ ԻՐԱԿԱՆԱՑՈՒՄ	ՕՆ ԴԻԶԱՅՆ ՍՊԸ		
Նախագծող		Ա.Պողոսյան							

ԳԻՊՍԱՍՏՎԱՐԱԹՂԹԵ ԻՐԱՐ ՄԻԱՑՄԱՆ ՀԱՆԳՈՒՅՑ 1 : 3

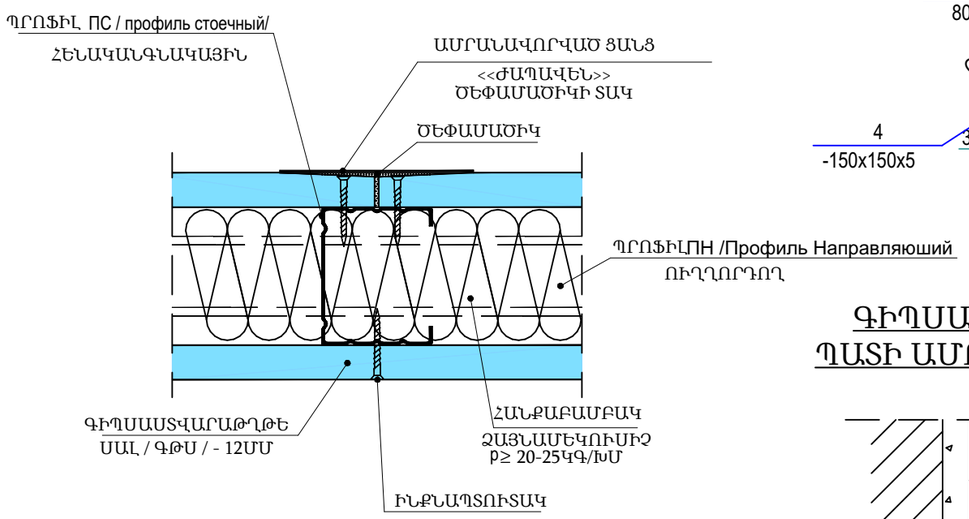

ԴԻՐՔ - 1

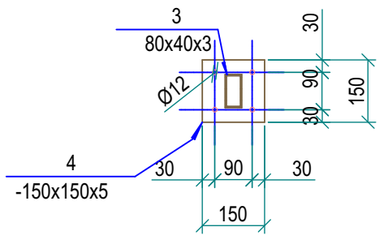

ԳԻՊՍԱՍՏՎԱՐԱԹՂԹԻ ԵՎ ՊԱՏԻ ԱՄՐԱՑՄԱՆ ՀԱՆԳՈՒՅՑ 1:3

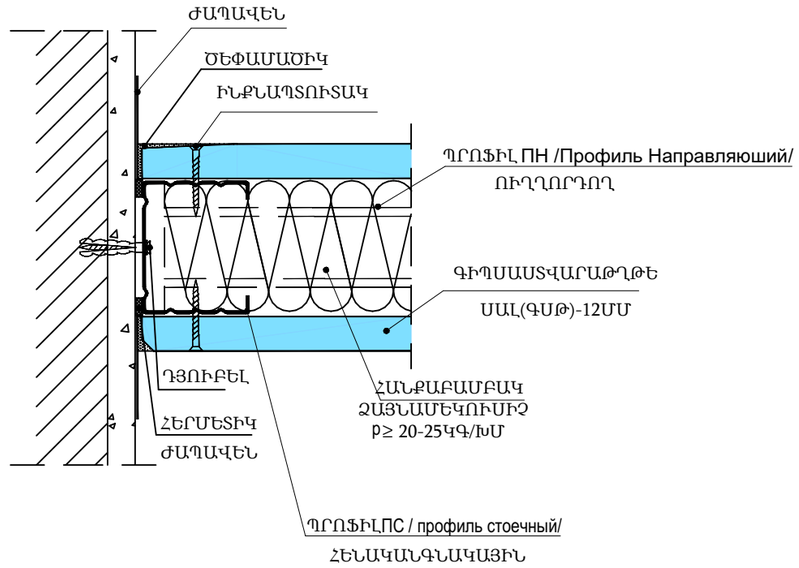

ԳԻՊՍԱՍՏՎԱՐԱԹՂԹԵ ՄԻՋՆՈՐՄԻ ԵՎ ՀԱՏԱԿԻ ԱՄՐԱՑՄԱՆ ՀԱՆԳՈՒՅՑ 1:3

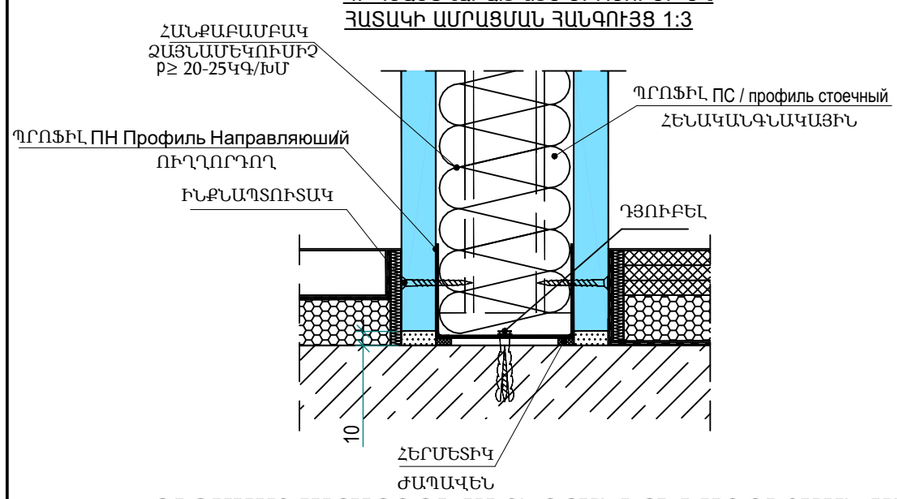

ԳԻՊՍԱՍՏՎԱՐԱԹՂԹԵ ՄԻՋՆՈՐՄՆԵՐԻ ԿԱՌՈՒՑՄԱՆ ՄԱՄՆԱԳԻՐ

N	ԱՆՎԱՆՈՒՄԸ	ՔԱՆԱԿԸ
1	ՄԻՋՆՈՐՄՆԵՐԻ ԿԱՌՈՒՑՈՒՄ 12.5 ՄՄ ՀՐԱԿԱՅՈՒՆ ԵՎ ՋՐԱԿԱՅՈՒՆ ԳԻՊՍԱՍՏՎԱՐԱԹՂԹԵ ՍԱԼԵՐՈՎ,<<ԵՐԿԿՈՂՄԱՆԻ>> ՊՐՈՖԻԼՆԵՐԻ ՀԵՏ ՄԻԱՍԻՆ 100ՄՄ	698.7 $Մ^2$
2	ՄԻՋՆՈՐՄՆԵՐԻ ՄԵՋ ՉԱՅՆԱՄԵԿՈՒՍԻՉ ՀԱՆՔԱԲԱՄԲԱԿԻ ՏԵՂԱԴՐՈՒՄ 100 ՄՄ ՀԱՍՏՈՒԹՅԱՄԲ, p ≥ 20-25 կգ/խմ ԽՏՈՒԹՅԱՄԲ	69.87 $Մ^3$
3	ՆԵՐՔԻՆ ԴՌՆԵՐԻ ՇՐՋԱՆԱԿԱՌՈՒՄ ՄԵՏԱՂԱԿԱՆ ՈՒՂՂԱՆԿՅՈՒՆ ԽՈՂՈՎԱԿՆԵՐՈՎ 80x40x3ՄՄ	298.0 ԳԾՄ
4	ՄԵՏԱՂԱԿԱՆ ԹԻԹԵՂ 150x150x5 ՄՄ	320 ՀԱՏ
5	ԴՅՈՒԲԵԼ M10 L = 110 ՄՄ	1280 ՀԱՏ

ԾԱՆՈԹՈՒԹՅՈՒՆ

1. ՏՎՅԱԼ ՀԱՆԳՈՒՅՑՆԵՐԻ ՀԱՄԱՐ ՀԻՄՔ է ՀԱՆԴԻՍԱՑԵԼ ՍՊ55-102-2001 « Конструкции с применением гипсоволокнистых листов» /ԿՈՆՍՏՐՈՒԿՑԻԱՆԵՐ ԳԻՊՍԱՍՏՎԱՐԱԹՂԹԵ ԹԵՐԹԵՐԻ ՕԳՏԱԳՈՐԾՄԱՄԲ/
2. ԻՆՔՆԱՊՏՈՒՏԱԿՆԵՐԸ՝ ՍՐԱԾԱՅՐ, L=25մմ

ՄԻՋՆՈՐՄԵՐԻ ՆԱՅՎԱԾՔՆԵՐԻ ՀԱՄԱՐ ՄԵՏԱՂԱԿԱՆ ՇՐՋԱՆԱԿ 1:25

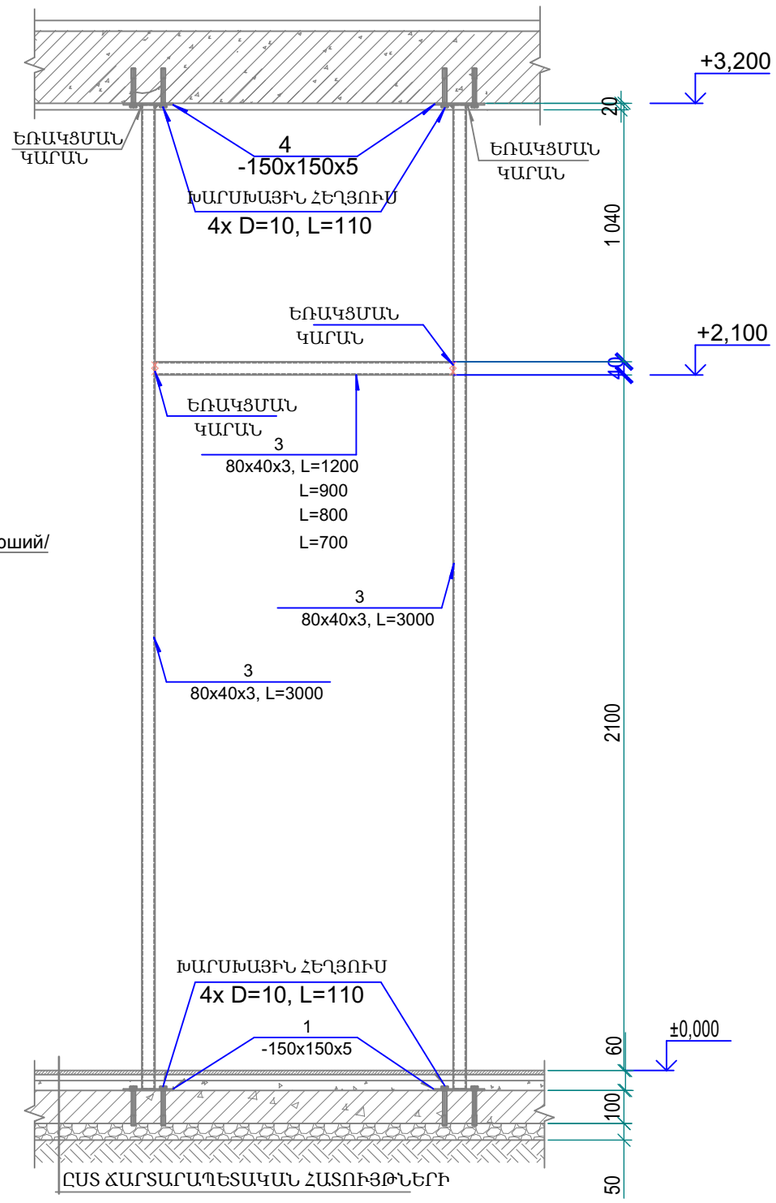

Փոփ	Տող.քան	Թերթ	Փաստ.թիվ	Ստորագ.	Թվակ.	ԵՔ-ԳՀԽԱՇՁԲ - 25/10			
						ԵՐԵՎԱՆ ՔԱՂԱՔԻ ՔԱՆԱՔԵՌ-ԶԵՅԹՈՒՆ ՎԱՐՉԱԿԱՆ ՇՐՋԱՆԻ Հ.150 ՄԱՆԿԱՊԱՐՏԵԶԻ ՀԻՄՆԱՆՈՐՈԳՄԱՆ ԵՎ ԲԱԿԻ ԲԱՐԵԿԱՐԳՈՒՄ			
Տնօրեն		Վ.Իսպիրյան				ՃԱՐՏԱՐԱՊԵՏԱԿԱՆ ՄԱՍ	Փուլ	Թերթ	Թերթեր
							Ա	55	75
Նախագծող		Ս.Հարությունյան				ՄԻՋՆՈՐՄՆԵՐԻ ԻՐԱԿԱՆԱՑՈՒՄ	ՕՆ ԴԻԶԱՅՆ ՍՊԸ		
Նախագծող		Ա.Պողոսյան							

ՄԻՋՆՈՐՄՆԵՐԻ ԻՐԱԿԱՆԱՑՄԱՆ ՕՐԻՆԱԿ

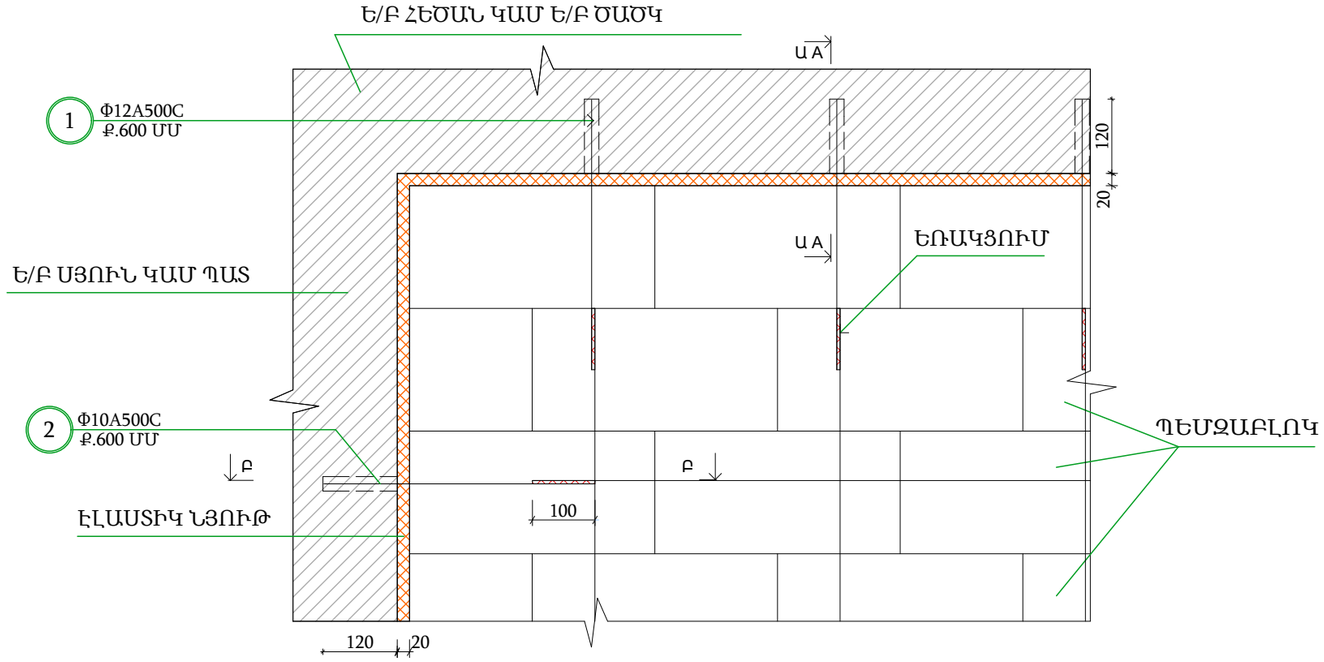

ԲԱՐԱՎՈՐՆԵՐ 100ՄՄ ՄԻՋՆՈՐՄՆԵՐՈՒՄ

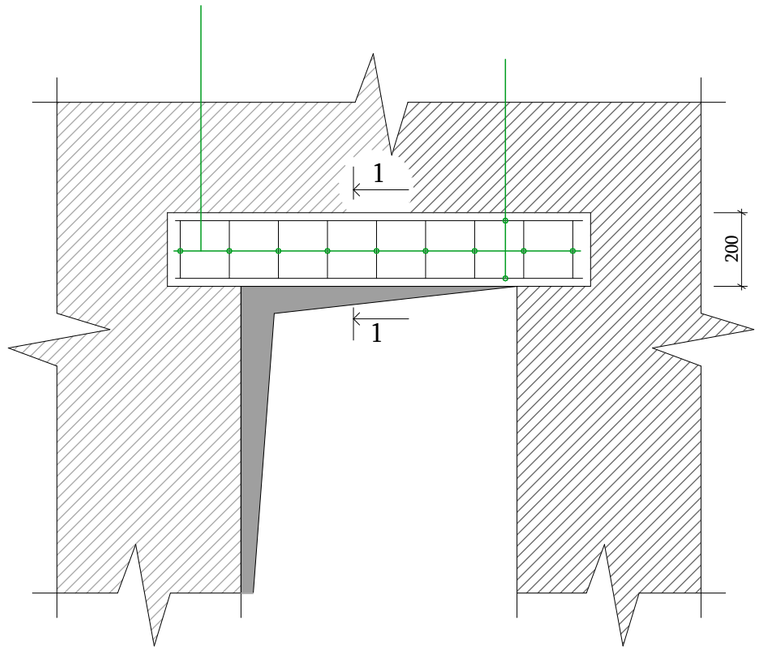

ԿՏՐՎԱԾՔ Ա - Ա

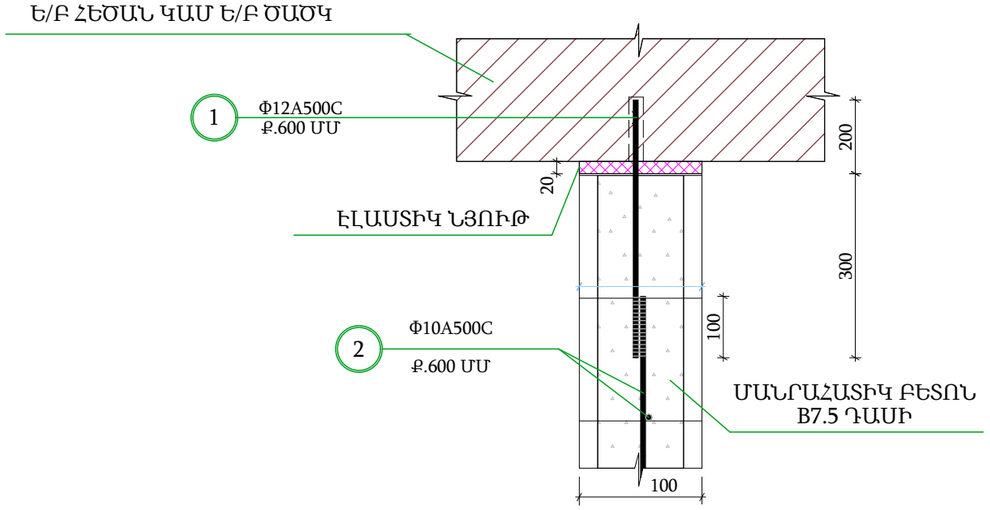

ԿՏՐՎԱԾՔ Բ - Բ

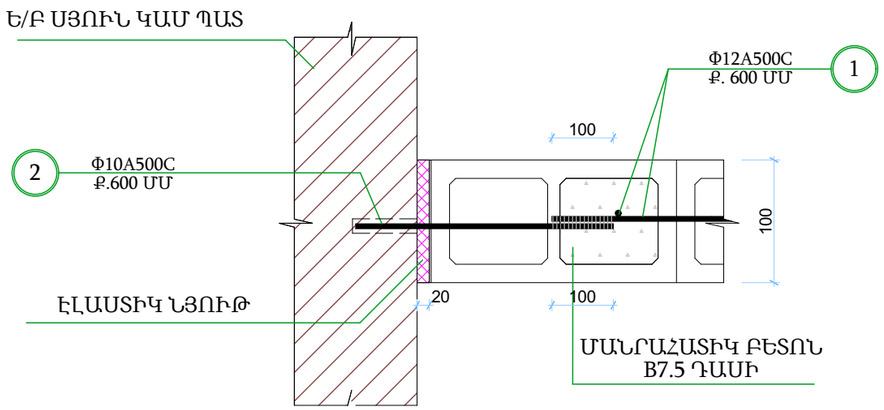

ՄԻՋՆՈՐՄՆԵՐԻ ՆՅՈՒԹԱԾԱԽՍԻ ՄԱՍՆԱԳԻՐ

Ստանդարտ	Դիրք	Անվանում	Երկարություն	Քաշը / կգ /			
				Քան.	Մեկ դիրքի	Բոլոր դիրքերի	Քաշը / կգ /
ГОСТ Р 52544-2006	1	Φ12A500C	∑ L=28 մ	1	0.90	25.20	43.80
ГОСТ Р 52544-2006	2	Φ10A500C	∑ L=30մ	1	0.62	18.60	
ՊԵՄԶԱԲԼՈԿ 100ՄՄ							1.60 Մ³
ԹԵԹԵՎ ՄԱՆՐԱՀԱՏԻԿ ԲԵՏՈՆ B 7.5 ԴԱՍԻ							0.40 Մ³

ԾԱՆՈԹՈՒԹՅՈՒՆ

1. Միջնորմների և կրող տարերի / սյուների,հեծանների և ծածկերի / միջև,երկու կողային և վերին հատվածքում թողնել 20մմ հաստությամբ տարածքներ,որոնցում իրականացվում են էլաստիկ նյութով լցոնում:
2. Ուղղաձիգ ուղղյամբ ձողերի քայլը պետք է լինի 600 մմ- ից ոչ ավելի: Բացվածքեների եզրերում դրանց տեղադրելը պարտադիր է:
3. Միջնորմների և բարավորների չափերը տրված են ճարտարապետական գծագրերում:
4. Միջնորմները իրականացվում են կարկասի լցվանքի տեսքով,որոնք ամրացվում են կարկասային ճկուն կապերով:
5. Պեմզաբլոկի անցքերը լցվում են B7.5 դասի թեթև բետոնով:

Փոփ	Տրմ.քան	Թերթ	Փաստ.թիվ	Ստորագ.	Թվակ.	ԵՔ-ԳՀԽԱՇՁԲ - 25/10			
						ԵՐԵՎԱՆ ՔԱՂԱՔԻ ՔԱՆԱՔԵՌ-ԶԵՅԹՈՒՆ ՎԱՐՉԱԿԱՆ ՇՐՋԱՆԻ Հ.150 ՄԱՆԿԱՊԱՐՏԵԶԻ ՀԻՄՆԱՆՈՐՈԳՄԱՆ ԵՎ ԲԱԿԻ ԲԱՐԵԿԱՐԳՈՒՄ			
Տնօրեն		Վ.Իսպիրյան				ՃԱՐՏԱՐԱՊԵՏԱԿԱՆ ՄԱՍ	Փուլ	Թերթ	Թերթեր
							Ա	56	75
Նախագծող		Ս.Հարությունյան				ՄԻՋՆՈՐՄՆԵՐԻ ԻՐԱԿԱՆԱՑՈՒՄ 100 ՄՄ ՀԱՍՏՈՒԹՅԱՄԲ	ՕՆ ԴԻԶԱՅՆ ՍՊԸ		
Նախագծող		Ա.Պողոսյան							

ՄԻՋՆՈՐՄՆԵՐԻ ԻՐԱԿԱՆԱՑՄԱՆ ՕՐԻՆԱԿ

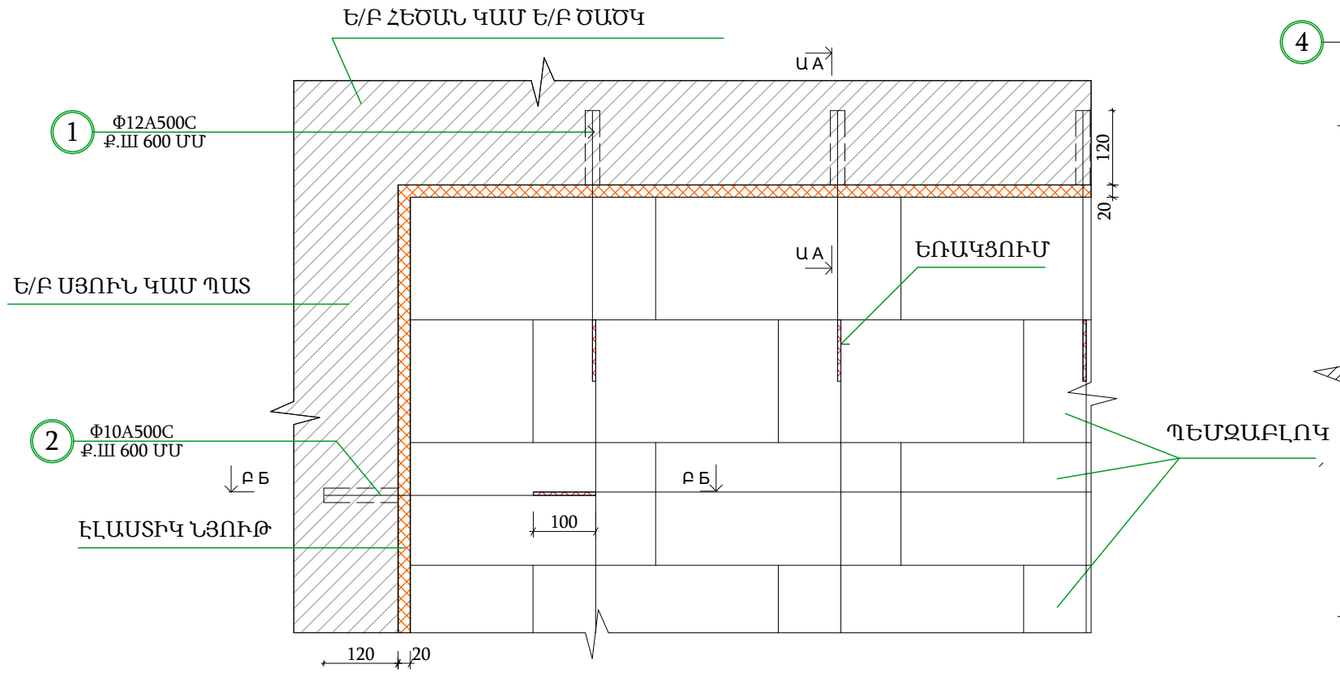

ԲԱՐԱՎՈՐՆԵՐ 200ՄՄ ՄԻՋՆՈՐՄՆԵՐՈՒՄ

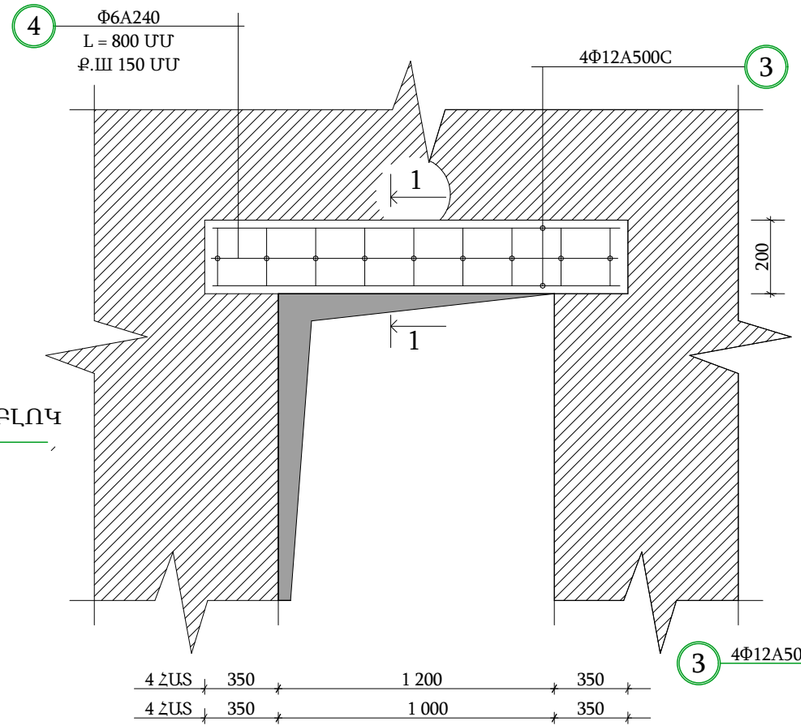

ԿՏՐՎԱԾՔ 1 - 1

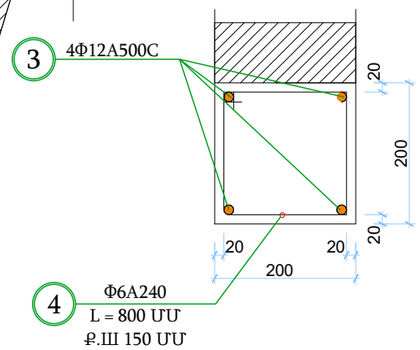

ԿՏՐՎԱԾՔ Բ - Բ

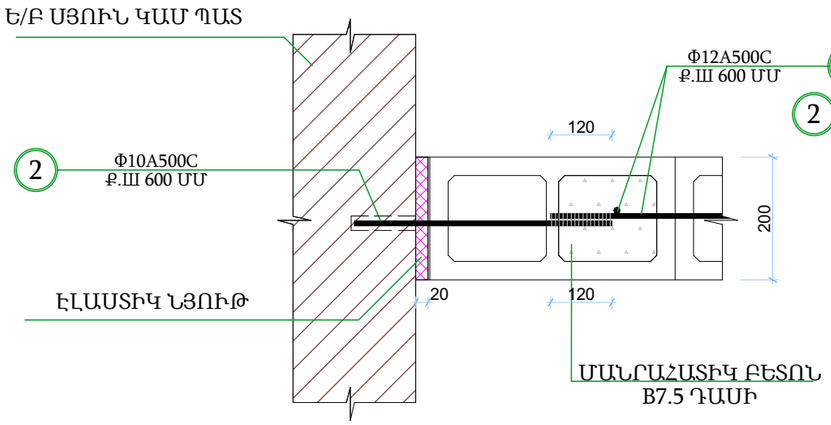

ԿՏՐՎԱԾՔ Ա - Ա

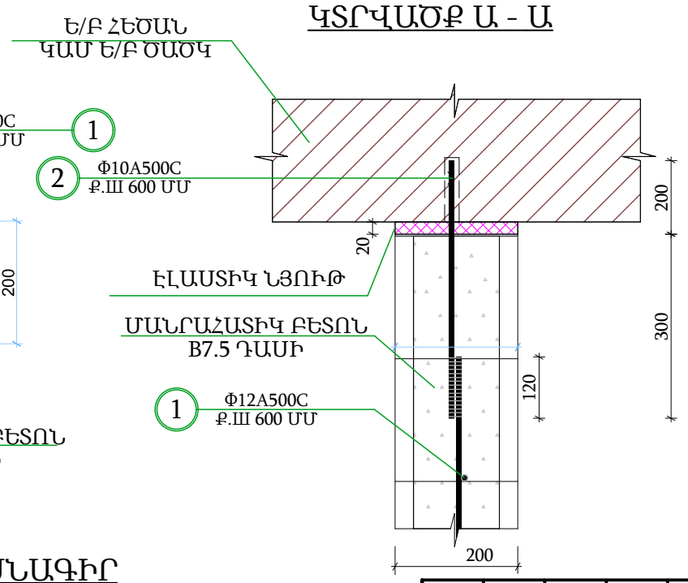

ԾԱՆՈԹՈՒԹՅՈՒՆ
ՆՈՐ ԻՐԱԿԱՆԱՑՎՈՂ ՄԻՋՆՈՐՄՆԵՐ

ԴԻՐՔ - 4

1. Միջնորմների և կրող տարերի / սյուների,հեծանների և ծածկերի / միջև,երկու կողային և վերին հատվածքում թողնել 20մմ հաստությամբ տարածքներ,որոնցում իրականացվում են էլաստիկ նյութով լցոնում:
2. Ուղղաձիգ ուղղյամբ ձողերի քայլը պետք է լինի 600 մմ- ից ոչ ավելի: Բացվածքեների եզրերում դրանց տեղադրելը պարտադիր է:
3. Միջնորմների և բարավորների չափերը տրված են ճարտարապետական գծագրերում:
4. Միջնորմները իրականացվում են կարկասի լցվանքի տեսքով, որոնք ամրացվում են կարկասային ճկուն կապերով:
5. Դեմզաբլոկի անցքերը լցվում են B7.5 դասի թեթև բետոնով:

Φ6A240 L = 800 ՄՄ

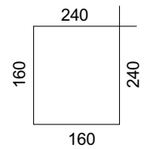

ՄԻՋՆՈՐՄՆԵՐԻ ԻՐԱԿԱՆԱՑՄԱՆ ՆՅՈՒԹԱԾԱԽՍԻ ՄԱՍՆԱԳԻՐ

Ստանդարտ	Դիրք	Անվանում	Երկարություն	Քաշը / կգ /			
				Քան.	Մեկ դիրքի	Բոլոր դիրքերի	Քաշը / կգ /
ГОСТ Р 52544-2006	1	Φ12A500C	∑ L=237 մ	1	0.90	213.30	369.54
ГОСТ Р 52544-2006	2	Φ10A500C	∑ L=252 մ	1	0.62	156.24	
ՊԵՄԶԱԲԼՈԿ 200ՄՄ							23.07 Մ³
ԹԵԹԵՎ ՄԱՆՐԱՀԱՏԻԿ ԲԵՏՈՆ B 7.5 ԴԱՍԻ							5.77Մ³
ГОСТ Р 52544-2006	3	Φ12A500C	∑ L=115.2 մ	1	0.90	103.64	138.20
ГОСТ 5781 - 82	4	Φ6A240	L=800 մմ	192	0.18	34.56	
ԲԵՏՈՆ B15 ԴԱՍԻ							1.15Մ³

Փոփ	Տող.քան	Թերթ	Փաստ.թիվ	Ստորագ.	Թվակ.
Տնօրեն		Վ.Իսպիրյան			
Նախագծող		Ս.Հարությունյան			
Նախագծող		Ա.Պողոսյան			

ԵՔ-ԳՀԽԱՇՁԲ - 25/10

ԵՐԵՎԱՆ ՔԱՂԱՔԻ ՔԱՆԱՔԵՌ-ԶԵՅԹՈՒՆ ՎԱՐՉԱԿԱՆ ՇՐՋԱՆԻ Հ.150 ՄԱՆԿԱՊԱՐՏԵԶԻ ՀԻՄՆԱՆՈՐՈԳՄԱՆ ԵՎ ԲԱԿԻ ԲԱՐԵԿԱՐԳՈՒՄ

ՃԱՐՏԱՐԱՊԵՏԱԿԱՆ ՄԱՍ

Փուլ	Թերթ	Թերթեր
Ա	57	75

ՄԻՋՆՈՐՄՆԵՐԻ ԻՐԱԿԱՆԱՑՈՒՄ 200 ՄՄ ՀԱՍՏՈՒԹՅԱՄԲ

ՕՆ ԴԻԶԱՅՆ ՍՊԸ

ՆԵՐՔԻՆ ՀԱՐԴԱՐՄԱՆ ԱՇԽԱՏԱՆՔՆԵՐ

N/N	ՍԵՆՅԱԿՆԵՐԻ ԱՆՎԱՆՈՒՄԸ	ՊԱՐԱԳԻԾ	ՍԵՆՅԱԿԻ ԲԱՐՁՐՈՒԹՅՈՒՆ	ԱՌԱՍՏԱՂԻ ՄԱԿԵՐԵՍԸ Մ²		ՊԱՏԵՐԻ ՄԱԿԵՐԵՍԸ Մ² ԱՌԱՆՑ ԲԱՑՎԱՅՔՆԵՐԻ		ՊԱՏԵՐԻ ՍՎԱՂ Մ² ԱՌԱՆՑ ԲԱՑՎԱՅՔՆԵՐԻ		ԳԻՊՍԱՍՏՎԱ ՐԱԹՂԹԵ ԱՌԱՍՏԱՂ Մ²	ՇԵՊԵՐԻ ՍՎԱՂ ԳԱԶՈՎ Մ²	ՇԵՊԵՐԻ ՍՎԱՂ ՑԵՄ ԱՎԱԶ Մ²	ՇԵՊԵՐԻ ՆԵՐԿՈՒՄ ԼԱՏԵՔՍԱՅԻՆ ՆԵՐԿՈՎ Մ²	ԱՆԿՅՈՒՆԱԿ ՆԵՐԿԱՐԱՐԱԿԱՆ ԳԾՄ
				ՀԱՐԴԱՐՄԱՆ ՏԵՍԱԿԸ	ՔԱՆԱԿԸ	ՀԱՐԴԱՐՄԱՆ ՏԵՍԱԿԸ	ՔԱՆԱԿԸ	ԳԱԶԻ ՍՎԱՂ	ՑԵՄ ԱՎԱԶԻ ՍՎԱՂ					
ՆԿՈՒՂԱՅԻՆ ՀԱՐԿ														
0.1	ՆԱԽԱՄՈՒՏՔ	29.80	3.00	ԼԱՏԵՔՍԱՅԻՆ ՆԵՐԿՈՒՄ	40.21	ԼԱՏԵՔՍԱՅԻՆ ՆԵՐԿՈՒՄ	78.60	78.60	—	40.21	4.48	—	4.48	24.00
0.2	ԱՊԱՍՏԱՐԱՆ	41.50	3.00	ԼԱՏԵՔՍԱՅԻՆ ՆԵՐԿՈՒՄ	121.00	ԼԱՏԵՔՍԱՅԻՆ ՆԵՐԿՈՒՄ	117.20	117.20	—	121.00	18.45	—	18.45	64.20
0.3	ՊԱՀՈՒՍՏԱՅԻՆ ՍԵՆՅԱԿ	24.20	3.00	ԼԱՏԵՔՍԱՅԻՆ ՆԵՐԿՈՒՄ	39.10	ԼԱՏԵՔՍԱՅԻՆ ՆԵՐԿՈՒՄ	70.60	70.60	—	39.10	0.64	—	0.64	5.80
0.4	ՊԱՀՈՒՍՏԱՅԻՆ ՍԵՆՅԱԿ	24.20	3.00	ԼԱՏԵՔՍԱՅԻՆ ՆԵՐԿՈՒՄ	39.10	ԼԱՏԵՔՍԱՅԻՆ ՆԵՐԿՈՒՄ	70.60	70.60	—	39.10	0.64	—	0.64	5.80
0.5	ՀԱՇՄԱՆԴԱՄԻ ՍԱՆՀԱՆԳՈՒՅՑ	11.50	2.80	ԿԱԽՈՎԻ ԱՌԱՍՏԱՂ ՊՎԽ-ԻՑ	6.80	ԿԵՐԱՄԻԿԱԿԱՆ ՍԱԼԻԿ	30.10	—	13.20	—	—	0.64	—	—
0.6	ՍԱՆՀԱՆԳՈՒՅՑ	14.70	2.80	ԿԱԽՈՎԻ ԱՌԱՍՏԱՂ ՊՎԽ-ԻՑ	11.70	ԿԵՐԱՄԻԿԱԿԱՆ ՍԱԼԻԿ	39.80	—	16.50	—	—	0.64	—	—
0.7	ՍԱՆՀԱՆԳՈՒՅՑ	14.70	2.80	ԿԱԽՈՎԻ ԱՌԱՍՏԱՂ ՊՎԽ-ԻՑ	11.70	ԿԵՐԱՄԻԿԱԿԱՆ ՍԱԼԻԿ	39.80	—	16.50	—	—	0.64	—	—
0.8	ՏՆՏԵՍԱԿԱՆ ՍԵՆՅԱԿ	11.50	3.00	ԼԱՏԵՔՍԱՅԻՆ ՆԵՐԿՈՒՄ	6.80	ԼԱՏԵՔՍԱՅԻՆ ՆԵՐԿՈՒՄ	30.10	30.10	—	6.80	0.64	—	0.64	5.80
0.9	ԱՐՏԱՔԻՆ ԱՍՏԻՃԱՆՆԵՐ	—	—	—	—	—	—	—	—	—	—	—	—	—
0.10	ԱՐՏԱՔԻՆ ԱՍՏԻՃԱՆՆԵՐ	—	—	—	—	—	—	—	—	—	—	—	—	—
ԱՌԱՋԻՆ ՀԱՐԿ														
1.1	ԽՄԲԱԿԱՅԻՆ ՍԵՆՅԱԿ	29.40	2.90	ԼԱՏԵՔՍԱՅԻՆ ՆԵՐԿՈՒՄ	46.30	ԼԱՏԵՔՍԱՅԻՆ ՆԵՐԿՈՒՄ	77.40	61.30	—	46.30	6.75	—	6.75	28.20
1.2	ՆՆՋԱՐԱՆ	29.90	2.90	ԼԱՏԵՔՍԱՅԻՆ ՆԵՐԿՈՒՄ	51.50	ԼԱՏԵՔՍԱՅԻՆ ՆԵՐԿՈՒՄ	71.40	58.90	—	51.50	8.42	—	8.42	34.60
1.3	ՀԱՆԴԵՐՁԱՐԱՆ	17.20	2.90	ԼԱՏԵՔՍԱՅԻՆ ՆԵՐԿՈՒՄ	17.30	ԼԱՏԵՔՍԱՅԻՆ ՆԵՐԿՈՒՄ	45.40	35.80	—	17.30	1.24	—	1.24	10.40
1.4	ՍԱՆՀԱՆԳՈՒՅՑ	24.20	2.80	ԿԱԽՈՎԻ ԱՌԱՍՏԱՂ ՊՎԽ-ԻՑ	16.20	ԿԵՐԱՄԻԿԱԿԱՆ ՍԱԼԻԿ	61.20	—	28.90	—	—	1.32	—	—
1.5	ԽՈՀԱՆՈՑԱՅԻՆ ՀԱՏՎԱԾ	6.30	2.90	ԼԱՏԵՔՍԱՅԻՆ ՆԵՐԿՈՒՄ	3.90	ԼԱՏԵՔՍԱՅԻՆ ՆԵՐԿՈՒՄ	18.30	7.50	—	3.90	—	—	—	6.00
1.6	ԽՄԲԱԿԱՅԻՆ ՍԵՆՅԱԿ	29.40	2.90	ԼԱՏԵՔՍԱՅԻՆ ՆԵՐԿՈՒՄ	46.30	ԼԱՏԵՔՍԱՅԻՆ ՆԵՐԿՈՒՄ	77.40	61.30	—	46.30	6.75	—	6.75	28.20
1.7	ՆՆՋԱՐԱՆ	29.90	2.90	ԼԱՏԵՔՍԱՅԻՆ ՆԵՐԿՈՒՄ	51.50	ԼԱՏԵՔՍԱՅԻՆ ՆԵՐԿՈՒՄ	71.40	58.90	—	51.50	8.42	—	8.42	34.60
1.8	ՀԱՆԴԵՐՁԱՐԱՆ	17.20	2.90	ԼԱՏԵՔՍԱՅԻՆ ՆԵՐԿՈՒՄ	17.30	ԼԱՏԵՔՍԱՅԻՆ ՆԵՐԿՈՒՄ	45.40	35.80	—	17.30	1.24	—	1.24	16.80

ԾԱՆՈԹԱԳՐՈՒԹՅՈՒՆ

ՇԱՐՈՒՆԱԿՈՒԹՅՈՒՆԸ ՏԵՍ ԱՆ - 59 ԹԵՐԹ:

Փոփ	Տող.քան	Թերթ	Փաստ.թիվ	Ստորագ.	Թվակ.
Տնօրեն		Վ.Իսպիրյան			
Նախագծող		Ս.Հարությունյան			
Նախագծող		Ա.Պողոսյան			

ԵՔ-ԳՀԽԱՇՁԲ - 25/10

ԵՐԵՎԱՆ ՔԱՂԱՔԻ ՔԱՆԱՔԵՌ-ԶԵՅԹՈՒՆ ՎԱՐՉԱԿԱՆ ՇՐՋԱՆԻ Հ.150 ՄԱՆԿԱՊԱՐՏԵԶԻ ՀԻՄՆԱՆՈՐՈԳՄԱՆ ԵՎ ԲԱԿԻ ԲԱՐԵԿԱՐԳՈՒՄ

ՃԱՐՏԱՐԱՊԵՏԱԿԱՆ ՄԱՍ	Փուլ	Թերթ	Թերթեր
	Ա	58	75
ՆԵՐՔԻՆ ՀԱՐԴԱՐՄԱՆ ԱՇԽԱՏԱՆՔՆԵՐ	ՕՆ ԴԻԶԱՅՆ ՍՊԸ	

ՆԵՐՔԻՆ ՀԱՐԴԱՐՄԱՆ ԱՇԽԱՏԱՆՔՆԵՐ

N/N	ՍԵՆՅԱԿՆԵՐԻ ԱՆՎԱՆՈՒՄԸ	ՊԱՐԱԳԻԾ	ՍԵՆՅԱԿԻ ԲԱՐՁՐՈՒԹՅՈՒՆ	ԱՌԱՍՏԱՂԻ ՄԱԿԵՐԵՍԸ Մ²		ՊԱՏԵՐԻ ՄԱԿԵՐԵՍԸ Մ² ԱՌԱՆՑ ԲԱՑՎԱՅՔՆԵՐԻ		ՊԱՏԵՐԻ ՍՎԱՂ Մ² ԱՌԱՆՑ ԲԱՑՎԱՅՔՆԵՐԻ		ԳԻՊՍԱՍՏՎԱ ՐԱԹՂԵԹ ԱՌԱՍՏԱՂ Մ²	ՇԵՊԵՐԻ ՍՎԱՂ ԳԱՋՈՎ Մ²	ՇԵՊԵՐԻ ՍՎԱՂ ՑԵՄ ԱՎԱԶ Մ²	ՇԵՊԵՐԻ ՆԵՐԿՈՒՄ ԼԱՏԵՔՍԱՅԻՆ ՆԵՐԿՈՎ Մ²	ԱՆԿՅՈՒՆԱԿ ՆԵՐԿԱՐԱՐԱԿԱՆ ԳԾՄ
				ՀԱՐԴԱՐՄԱՆ ՏԵՍԱԿԸ	ՔԱՆԱԿԸ	ՀԱՐԴԱՐՄԱՆ ՏԵՍԱԿԸ	ՔԱՆԱԿԸ	ԳԱՋԻ ՍՎԱՂ	ՑԵՄ ԱՎԱԶԻ ՍՎԱՂ					
1.9	ՍԱՆՀԱՆԳՈՒՅՑ	24.20	2.80	ԿԱԽՈՎԻ ԱՌԱՍՏԱՂ ՊՎԽ-ԻՑ	16.20	ԿԵՐԱՄԻԿԱԿԱՆ ՍԱԼԻԿ	61.20	—	28.90	—	—	1.32	—	—
1.10	ԽՈՀԱՆՈՑԱՅԻՆ ՀԱՏՎԱԾ	6.30	2.90	ԼԱՏԵՔՍԱՅԻՆ ՆԵՐԿՈՒՄ	3.90	ԼԱՏԵՔՍԱՅԻՆ ՆԵՐԿՈՒՄ	18.30	7.50	—	3.90	—	—	—	6.00
1.11	ԽՈՀԱՆՈՑ ԵՎ ՄԱՏՈՒՑՄԱՆ ՍՐԱՀ	19.80	2.80	ԿԱԽՈՎԻ ԱՌԱՍՏԱՂ ԱՐՄՍՏՈՆԳԻՑ	27.10	ԿԵՐԱՄԻԿԱԿԱՆ ՍԱԼԻԿ	49.80	—	10.40	—	—	2.80	—	—
1.12	ՉՈՐ ՄԹԵՐՔԻ ՊԱՀԵՍՏ	8.20	2.80	ԿԱԽՈՎԻ ԱՌԱՍՏԱՂ ԱՐՄՍՏՈՆԳԻՑ	4.25	ԿԵՐԱՄԻԿԱԿԱՆ ՍԱԼԻԿ	20.30	—	7.00	—	—	—	—	—
1.13	ԲԱՆՋԱՐԵՂԵՆԻ ՊԱՀԵՍՏ	11.70	2.80	ԿԱԽՈՎԻ ԱՌԱՍՏԱՂ ԱՐՄՍՏՈՆԳԻՑ	8.15	ԿԵՐԱՄԻԿԱԿԱՆ ՍԱԼԻԿ	28.40	—	10.10	—	—	1.32	—	—
1.14	ՄԹԵՐՔԻՆ ՄՇԱԿՄԱՆ ՍԵՆՅԱԿ	13.20	2.80	ԿԱԽՈՎԻ ԱՌԱՍՏԱՂ ԱՐՄՍՏՈՆԳԻՑ	10.85	ԿԵՐԱՄԻԿԱԿԱՆ ՍԱԼԻԿ	33.70	—	—	—	—	—	—	—
1.15	ՆԱԽԱՄՈՒՏՔ	11.10	2.90	ԼԱՏԵՔՍԱՅԻՆ ՆԵՐԿՈՒՄ	7.65	ԼԱՏԵՔՍԱՅԻՆ ՆԵՐԿՈՒՄ	28.40	7.50	—	7.65	0.84	—	0.84	6.00
1.16	ՍՊԱՍՔԻ ԼՎԱՑՄԱՆ ՍԵՆՅԱԿ	13.10	2.80	ԿԱԽՈՎԻ ԱՌԱՍՏԱՂ ԱՐՄՍՏՈՆԳԻՑ	7.00	ԿԵՐԱՄԻԿԱԿԱՆ ՍԱԼԻԿ	34.20	—	9.80	—	—	0.64	—	—
1.17	ԱՇԽԱՏԱԿԱԶՄԻ ՀԱՆԴԵՐՁԱՐԱՆ	10.50	2.90	ԼԱՏԵՔՍԱՅԻՆ ՆԵՐԿՈՒՄ	6.45	ԼԱՏԵՔՍԱՅԻՆ ՆԵՐԿՈՒՄ	26.60	10.20	—	6.45	0.84	—	0.84	6.00
1.18	ՍԱՆՀԱՆԳՈՒՅՑ	7.60	2.80	ԿԱԽՈՎԻ ԱՌԱՍՏԱՂ ՊՎԽ-ԻՑ	3.60	ԿԵՐԱՄԻԿԱԿԱՆ ՍԱԼԻԿ	19.80	—	7.50	—	—	—	—	—
1.19	ՎԱՐԻՉԻ ԱՌԱՆՁՆԱՍԵՆՅԱԿ	16.20	2.90	ԼԱՏԵՔՍԱՅԻՆ ՆԵՐԿՈՒՄ	14.40	ԼԱՏԵՔՍԱՅԻՆ ՆԵՐԿՈՒՄ	43.20	22.20	—	14.40	2.24	—	2.24	10.50
1.20	ՄԵԹՈԴԻՍՏԻ ԱՇԽԱՏԱՍԵՆՅԱԿ	13.50	2.90	ԼԱՏԵՔՍԱՅԻՆ ՆԵՐԿՈՒՄ	10.55	ԼԱՏԵՔՍԱՅԻՆ ՆԵՐԿՈՒՄ	34.30	8.20	—	10.55	0.32	—	0.32	9.00
1.21	ԱՆՁՆԱԿԱԶՄԻ ՍԱՆՀԱՆԳՈՒՅՑ	10.00	2.80	ԿԱԽՈՎԻ ԱՌԱՍՏԱՂ ՊՎԽ-ԻՑ	6.00	ԿԵՐԱՄԻԿԱԿԱՆ ՍԱԼԻԿ	26.10	—	6.00	—	—	0.64	—	—
1.22	ՄԻՋԱՆՑՔ	16.20	2.90	ԼԱՏԵՔՍԱՅԻՆ ՆԵՐԿՈՒՄ	12.40	ԼԱՏԵՔՍԱՅԻՆ ՆԵՐԿՈՒՄ	41.20	15.40	—	12.40	0.84	—	0.84	12.40
1.23	ՏԵԽՆԻԿԱԿԱՆ ՍԵՆՅԱԿ	8.80	2.90	ԼԱՏԵՔՍԱՅԻՆ ՆԵՐԿՈՒՄ	5.00	ԼԱՏԵՔՍԱՅԻՆ ՆԵՐԿՈՒՄ	23.10	10.10	—	5.0	0.64	—	0.64	7.20
1.24	ԲՈՒԺԱԿԱՆ ՍԵՆՅԱԿ	13.00	2.90	ԼԱՏԵՔՍԱՅԻՆ ՆԵՐԿՈՒՄ	9.70	ԼԱՏԵՔՍԱՅԻՆ ՆԵՐԿՈՒՄ	35.10	12.40	—	9.70	1.32	—	1.32	10.20
1.25	ՀԻՎԱՆԴԱՍԵՆՅԱԿ	12.60	2.90	ԼԱՏԵՔՍԱՅԻՆ ՆԵՐԿՈՒՄ	8.64	ԼԱՏԵՔՍԱՅԻՆ ՆԵՐԿՈՒՄ	31.50	9.40	—	8.64	0.84	—	0.84	6.00
1.26	ԲՈՒԺԱԳՈՐԾԱԿԱՆ ՍԵՆՅԱԿ	7.60	2.90	ԼԱՏԵՔՍԱՅԻՆ ՆԵՐԿՈՒՄ	3.22	ԼԱՏԵՔՍԱՅԻՆ ՆԵՐԿՈՒՄ	18.50	—	—	3.22	0.32	—	0.32	5.80
1.27	ՍԱՆՀԱՆԳՈՒՅՑ	8.50	2.80	ԿԱԽՈՎԻ ԱՌԱՍՏԱՂ ՊՎԽ-ԻՑ	4.50	ԿԵՐԱՄԻԿԱԿԱՆ ՍԱԼԻԿ	21.40	—	—	—	—	0.32	—	—
1.28	ՆԱԽԱՍՐԱՀ	25.20	2.90	ԼԱՏԵՔՍԱՅԻՆ ՆԵՐԿՈՒՄ	58.50	ԼԱՏԵՔՍԱՅԻՆ ՆԵՐԿՈՒՄ	68.50	20.30	—	58.50	5.45	—	5.45	28.40

ԾԱՆՈԹԱԳՐՈՒԹՅՈՒՆ

ՇԱՐՈՒՆԱԿՈՒԹՅՈՒՆԸ ՏԵՍ ԱՆ - 60 ԹԵՐԹ:

Փոփ	Տրմ.քան	Թերթ	Փաստ.թիվ	Ստորագ.	Թվակ.
Տնօրեն		Վ.Իսպիրյան			
Նախագծող		Ս.Հարությունյան			
Նախագծող		Ա.Պողոսյան			

ԵՔ-ԳՀԽԱՇՁԲ - 25/10

ԵՐԵՎԱՆ ՔԱՂԱՔԻ ՔԱՆԱՔԵՌ-ԶԵՅԹՈՒՆ ՎԱՐՉԱԿԱՆ ՇՐՋԱՆԻ Հ.150 ՄԱՆԿԱՊԱՐՏԵԶԻ ՀԻՄՆԱՆՈՐՈԳՄԱՆ ԵՎ ԲԱԿԻ ԲԱՐԵԿԱՐԳՈՒՄ

ՃԱՐՏԱՐԱՊԵՏԱԿԱՆ ՄԱՍ	Փուլ	Թերթ	Թերթեր
	Ա	59	75
ՆԵՐՔԻՆ ՀԱՐԴԱՐՄԱՆ ԱՇԽԱՏԱՆՔՆԵՐ	ՕՆ ԴԻԶԱՅՆ ՍՊԸ	

ՆԵՐՔԻՆ ՀԱՐԴԱՐՄԱՆ ԱՇԽԱՏԱՆՔՆԵՐ

N/N	ՍԵՆՅԱԿՆԵՐԻ ԱՆՎԱՆՈՒՄԸ	ՊԱՐԱԳԻԾ	ՍԵՆՅԱԿԻ ԲԱՐՁՐՈՒԹՅՈՒՆ	ԱՌԱՍՏԱՂԻ ՄԱԿԵՐԵՍԸ Մ²		ՊԱՏԵՐԻ ՄԱԿԵՐԵՍԸ Մ² ԱՌԱՆՑ ԲԱՑՎԱԾՔՆԵՐԻ		ՊԱՏԵՐԻ ՍՎԱՂ Մ² ԱՌԱՆՑ ԲԱՑՎԱԾՔՆԵՐԻ		ԳԻՊՍԱՍՏՎԱ ՐԱԹՂԵ ԱՌԱՍՏԱՂ Մ²	ՇԵՊԵՐԻ ՍՎԱՂ ԳԱՋՈՎ Մ²	ՇԵՊԵՐԻ ՍՎԱՂ ՑԵՄ ԱՎԱԶ Մ²	ՇԵՊԵՐԻ ՆԵՐԿՈՒՄ ԼԱՏԵՔՍԱՅԻՆ ՆԵՐԿՈՎ Մ²	ԱՆԿՅՈՒՆԱԿ ՆԵՐԿԱՐԱՐԱԿԱՆ ԳԾՄ
				ՀԱՐԴԱՐՄԱՆ ՏԵՍԱԿԸ	ՔԱՆԱԿԸ	ՀԱՐԴԱՐՄԱՆ ՏԵՍԱԿԸ	ՔԱՆԱԿԸ	ԳԱՋԻ ՍՎԱՂ	ՑԵՄ ԱՎԱԶԻ ՍՎԱՂ					
1.29	ԷԼԵԿՏՐԱԿԱՆ ՍԱՐՔԱՎՈՐՈՒՄՆԵՐ	6.20	2.90	ԼԱՏԵՔՍԱՅԻՆ ՆԵՐԿՈՒՄ	2.40	ԼԱՏԵՔՍԱՅԻՆ ՆԵՐԿՈՒՄ	16.50	—	—	2.40	0.40	—	0.40	5.80
1.30	ԴԱՀԼԻՃ	36.20	2.90	ԼԱՏԵՔՍԱՅԻՆ ՆԵՐԿՈՒՄ	67.64	ԼԱՏԵՔՍԱՅԻՆ ՆԵՐԿՈՒՄ	91.20	42.60	—	67.64	6.32	—	6.32	24.40
1.31	ԳՈՒՅՔԻ ՊԱՀԵՍՏ	10.80	2.90	ԼԱՏԵՔՍԱՅԻՆ ՆԵՐԿՈՒՄ	5.95	ԼԱՏԵՔՍԱՅԻՆ ՆԵՐԿՈՒՄ	29.70	—	—	5.95	—	—	0.84	10.20
1.32	ԿԱԹՍԱՅԱՏՈՒՆ	11.00	2.90	ԼԱՏԵՔՍԱՅԻՆ ՆԵՐԿՈՒՄ	7.60	ԼԱՏԵՔՍԱՅԻՆ ՆԵՐԿՈՒՄ	30.20	10.20	—	7.60	0.84	—	0.84	6.00
1.33	ՄԻՋԱՆՑՔ	20.60	2.90	ԼԱՏԵՔՍԱՅԻՆ ՆԵՐԿՈՒՄ	23.50	ԼԱՏԵՔՍԱՅԻՆ ՆԵՐԿՈՒՄ	28.90	28.90	—	23.50	4.85	—	4.85	28.40
1.34	ԱՍՏԻՃԱՆԱՎԱՆԴԱԿ	8.60	2.90	ԼԱՏԵՔՍԱՅԻՆ ՆԵՐԿՈՒՄ	18.10	ԼԱՏԵՔՍԱՅԻՆ ՆԵՐԿՈՒՄ	24.90	24.90	—	—	—	—	—	—
1.35	ՄԻՋԱՆՑՔ	18.20	2.90	ԼԱՏԵՔՍԱՅԻՆ ՆԵՐԿՈՒՄ	29.50	ԼԱՏԵՔՍԱՅԻՆ ՆԵՐԿՈՒՄ	48.70	48.70	—	29.50	2.34	—	3.34	15.30
1.36	ԱՐՏԱՔԻՆ ԱՍՏԻՃԱՆ	—	—	—	—	—	—	—	—	—	—	—	—	—
1.37	ԱՐՏԱՔԻՆ ԱՍՏԻՃԱՆ	—	—	—	—	—	—	—	—	—	—	—	—	—
1.38	ԱՐՏԱՔԻՆ ԱՍՏԻՃԱՆ	—	—	—	—	—	—	—	—	—	—	—	—	—
1.39	ԱՐՏԱՔԻՆ ԱՍՏԻՃԱՆ	—	—	—	—	—	—	—	—	—	—	—	—	—
1.40	ԱՐՏԱՔԻՆ ԱՍՏԻՃԱՆ	—	—	—	—	—	—	—	—	—	—	—	—	—

ԵՐԿՐՈՐԴ ՀԱՐԿ

2.1	ԽՄԲԱԿԱՅԻՆ ՍԵՆՅԱԿ	29.40	2.90	ԼԱՏԵՔՍԱՅԻՆ ՆԵՐԿՈՒՄ	46.30	ԼԱՏԵՔՍԱՅԻՆ ՆԵՐԿՈՒՄ	77.40	61.30	—	46.30	6.75	—	6.75	28.20
2.2	ՆՆՋԱՐԱՆ	29.90	2.90	ԼԱՏԵՔՍԱՅԻՆ ՆԵՐԿՈՒՄ	51.50	ԼԱՏԵՔՍԱՅԻՆ ՆԵՐԿՈՒՄ	71.40	58.90	—	51.50	8.42	—	8.42	34.60
2.3	ՀԱՆԴԵՐՁԱՐԱՆ	17.20	2.90	ԼԱՏԵՔՍԱՅԻՆ ՆԵՐԿՈՒՄ	17.30	ԼԱՏԵՔՍԱՅԻՆ ՆԵՐԿՈՒՄ	45.40	35.80	—	17.30	1.24	—	1.24	10.40
2.4	ՍԱՆՀԱՆԳՈՒՅՑ	24.20	2.80	ԿԱԽՈՎԻ ԱՌԱՍՏԱՂ ՊՎԽ-ԻՑ	16.20	ԿԵՐԱՄԻԿԱԿԱՆ ՍԱԼԻԿ	61.20	—	28.90	—	—	1.32	—	—
2.5	ԽՈՀԱՆՈՑԱՅԻՆ ՀԱՏՎԱԾ	6.30	2.90	ԼԱՏԵՔՍԱՅԻՆ ՆԵՐԿՈՒՄ	3.90	ԼԱՏԵՔՍԱՅԻՆ ՆԵՐԿՈՒՄ	18.30	7.50	—	3.90	—	—	—	6.00
2.6	ԽՄԲԱԿԱՅԻՆ ՍԵՆՅԱԿ	29.40	2.90	ԼԱՏԵՔՍԱՅԻՆ ՆԵՐԿՈՒՄ	46.30	ԼԱՏԵՔՍԱՅԻՆ ՆԵՐԿՈՒՄ	77.40	61.30	—	46.30	6.75	—	6.75	28.20
2.7	ՆՆՋԱՐԱՆ	29.90	2.90	ԼԱՏԵՔՍԱՅԻՆ ՆԵՐԿՈՒՄ	51.50	ԼԱՏԵՔՍԱՅԻՆ ՆԵՐԿՈՒՄ	71.40	58.90	—	51.50	8.42	—	8.42	34.60

ԾԱՆՈԹԱԳՐՈՒԹՅՈՒՆ

ՇԱՐՈՒՆԱԿՈՒԹՅՈՒՆԸ ՏԵՍ ԱՆ - 61 ԹԵՐԹ:

Փոփ	Տող.քան	Թերթ	Փաստ.թիվ	Ստորագ.	Թվակ.			
Տնօրեն		Վ.Իսպիրյան				ԵՔ-ԳՀԽԱՇՁԲ - 25/10		
						ԵՐԵՎԱՆ ՔԱՂԱՔԻ ՔԱՆԱՔԵՌ-ԶԵՅԹՈՒՆ ՎԱՐՉԱԿԱՆ ՇՐՋԱՆԻ Հ.150 ՄԱՆԿԱՊԱՐՏԵԶԻ ՀԻՄՆԱՆՈՐՈԳՄԱՆ ԵՎ ԲԱԿԻ ԲԱՐԵԿԱՐԳՈՒՄ		
Նախագծող		Ս.Հարությունյան				ՃԱՐՏԱՐԱՊԵՏԱԿԱՆ ՄԱՍ	Փուլ	Թերթ	Թերթեր
							Ա	60	75
Նախագծող		Ա.Պողոսյան				ՆԵՐՔԻՆ ՀԱՐԴԱՐՄԱՆ ԱՇԽԱՏԱՆՔՆԵՐ	ՕՆ ԴԻԶԱՅՆ ՍՊԸ		

ՆԵՐՔԻՆ ՀԱՐԴԱՐՄԱՆ ԱՇԽԱՏԱՆՔՆԵՐ

N/N	ՍԵՆՅԱԿՆԵՐԻ ԱՆՎԱՆՈՒՄԸ	ՊԱՐԱԳԻԾ	ՍԵՆՅԱԿԻ ԲԱՐՁՐՈՒԹՅՈՒՆ	ԱՌԱՍՏԱՂԻ ՄԱԿԵՐԵՍԸ Մ²		ՊԱՏԵՐԻ ՄԱԿԵՐԵՍԸ Մ² ԱՌԱՆՑ ԲԱՑՎԱԾՔՆԵՐԻ		ՊԱՏԵՐԻ ՍՎԱՂ Մ² ԱՌԱՆՑ ԲԱՑՎԱԾՔՆԵՐԻ		ԳԻՊՍԱՍՏՎԱ ՐԱԹՂԹԵ ԱՌԱՍՏԱՂ Մ²	ՇԵՊԵՐԻ ՍՎԱՂ ԳԱԶՈՎ Մ²	ՇԵՊԵՐԻ ՍՎԱՂ ՑԵՄ ԱՎԱԶ Մ²	ՇԵՊԵՐԻ ՆԵՐԿՈՒՄ ԼԱՏԵՔՍԱՅԻՆ ՆԵՐԿՈՎ Մ²	ԱՆԿՅՈՒՆԱԿ ՆԵՐԿԱՐԱՐԱԿԱՆ ԳԾՄ
				ՀԱՐԴԱՐՄԱՆ ՏԵՍԱԿԸ	ՔԱՆԱԿԸ	ՀԱՐԴԱՐՄԱՆ ՏԵՍԱԿԸ	ՔԱՆԱԿԸ	ԳԱԶԻ ՍՎԱՂ	ՑԵՄ ԱՎԱԶԻ ՍՎԱՂ					
2.8	ՀԱՆԴԵՐՁԱՐԱՆ	17.20	2.90	ԼԱՏԵՔՍԱՅԻՆ ՆԵՐԿՈՒՄ	17.30	ԼԱՏԵՔՍԱՅԻՆ ՆԵՐԿՈՒՄ	45.40	35.80	—	17.30	1.24	—	1.24	10.40
2.9	ՍԱՆՀԱՆԳՈՒՅՑ	24.20	2.80	ԿԱԽՈՎԻ ԱՌԱՍՏԱՂ ՊՎԽ-ԻՑ	16.20	ԿԵՐԱՄԻԿԱԿԱՆ ՍԱԼԻԿ	61.20	—	28.90	—	—	1.32	—	—
1.10	ԽՈՀԱՆՈՑԱՅԻՆ ՀԱՏՎԱԾ	6.30	2.90	ԼԱՏԵՔՍԱՅԻՆ ՆԵՐԿՈՒՄ	3.90	ԼԱՏԵՔՍԱՅԻՆ ՆԵՐԿՈՒՄ	18.30	7.50	—	3.90	—	—	—	6.00
1.11	ՄԻՋԱՆՑՔ	30.90	2.90	ԼԱՏԵՔՍԱՅԻՆ ՆԵՐԿՈՒՄ	32.77	ԼԱՏԵՔՍԱՅԻՆ ՆԵՐԿՈՒՄ	85.60	85.60	—	32.77	5.32	—	5.32	6.00
1.12	ՊԱՏՇԳԱՄԲ	—	—	—	—	—	—	—	—	—	—	—	—	—

ԱՐՏԱՔԻՆ ՀԱՐԴԱՐՄԱՆ ԱՇԽԱՏԱՆՔՆԵՐ

N/N	ՃԱԿԱՏՆԵՐԸ ԸՍՏ ԱՌԱՆՑՔՆԵՐԻ	ՆՅՈՒԹԵՐԻ ՄԱՆՐԱՄԱՍՆԵՐԸ									
		ԳԵՏՆԱԽԱՐԻՍԽԻ ԵՐԵՍԱՊԱՏՈՒՄ ԲԱԶԱԼՏԵ ՍԱԼԻԿՆԵՐՈՎ	ՔԱՆԱԿԸ Մ²	ՊԱՏԵՐԻ ԵՐԵՍԱՊԱՏՈՒՄ ԲԱԶԱԼՏԵ ԿՈՇՏ ՍԱԼԵՐՈՎ	ՔԱՆԱԿԸ Մ²	ՊԱՏԵՐԻ ԵՐԵՍԱՊԱՏՈՒՄ ՖԻԲՐՈՑԵՄԵՆՏԻՑ ՍԱԼԵՐՈՎ	ՔԱՆԱԿԸ Մ²	ՇԵՊԵՐԻ ԵՐԵՍԱՊԱՏՈՒՄ ՖԻԲՐՈՑԵՄԵՆՏԻՑ ՍԱԼԵՐՈՎ	ՔԱՆԱԿԸ Մ²	ՊԱՏՈՒՀԱՆԱԳՈԳ ԲԱԶԱԼՏԻՑ	ՔԱՆԱԿԸ Մ²
	ՃԱԿԱՏ Ա ԱՌԱՆՑՔՈՎ 1 - 6	ԲԱԶԱԼՏԻՑ ՍԱԼԻԿ 30ՄՄ	25.20	ԲԱԶԱԼՏԵ ԿՈՇՏ ՍԱԼԵՐՈՎ 60ՄՄ	162.90	ՖԻԲՐՈՑԵՄԵՆՏԵ ՍԱԼ 12ՄՄ	162.90	ՖԻԲՐՈՑԵՄԵՆՏԵ ՍԱԼ 12ՄՄ	24.90	ԲԱԶԱԼՏԻՑ ՍԱԼԻԿ 30ՄՄ	20.30
	ՃԱԿԱՏ 1 ԱՌԱՆՑՔՈՎ Գ - Ա	ԲԱԶԱԼՏԻՑ ՍԱԼԻԿ 30ՄՄ	13.50	ԲԱԶԱԼՏԵ ԿՈՇՏ ՍԱԼԵՐՈՎ 60ՄՄ	68.50	ՖԻԲՐՈՑԵՄԵՆՏԵ ՍԱԼ 12ՄՄ	68.50	ՖԻԲՐՈՑԵՄԵՆՏԵ ՍԱԼ 12ՄՄ	10.14	ԲԱԶԱԼՏԻՑ ՍԱԼԻԿ 30ՄՄ	6.70
	ՃԱԿԱՏ 6 ԱՌԱՆՑՔՈՎ Ա - Գ	ԲԱԶԱԼՏԻՑ ՍԱԼԻԿ 30ՄՄ	8.60	ԲԱԶԱԼՏԵ ԿՈՇՏ ՍԱԼԵՐՈՎ 60ՄՄ	68.50	ՖԻԲՐՈՑԵՄԵՆՏԵ ՍԱԼ 12ՄՄ	68.50	ՖԻԲՐՈՑԵՄԵՆՏԵ ՍԱԼ 12ՄՄ	10.14	ԲԱԶԱԼՏԻՑ ՍԱԼԻԿ 30ՄՄ	6.70
	ՃԱԿԱՏ Գ ԱՌԱՆՑՔՈՎ 6 - 1	ԲԱԶԱԼՏԻՑ ՍԱԼԻԿ 30ՄՄ	38.40	ԲԱԶԱԼՏԵ ԿՈՇՏ ՍԱԼԵՐՈՎ 60ՄՄ	154.70	ՖԻԲՐՈՑԵՄԵՆՏԵ ՍԱԼ 12ՄՄ	154.70	ՖԻԲՐՈՑԵՄԵՆՏԵ ՍԱԼ 12ՄՄ	29.60	ԲԱԶԱԼՏԻՑ ՍԱԼԻԿ 30ՄՄ	32.10
	ՃԱԿԱՏ ԱՌԱՆՑՔՈՎ Ե - Դ	ԲԱԶԱԼՏԻՑ ՍԱԼԻԿ 30ՄՄ	4.25	ԲԱԶԱԼՏԵ ԿՈՇՏ ՍԱԼԵՐՈՎ 60ՄՄ	8.50	ՖԻԲՐՈՑԵՄԵՆՏԵ ՍԱԼ 12ՄՄ	8.50	ՖԻԲՐՈՑԵՄԵՆՏԵ ՍԱԼ 12ՄՄ	2.25	ԲԱԶԱԼՏԻՑ ՍԱԼԻԿ 30ՄՄ	3.00
	ՃԱԿԱՏ ԱՌԱՆՑՔՈՎ Դ - Ե	ԲԱԶԱԼՏԻՑ ՍԱԼԻԿ 30ՄՄ	4.25	ԲԱԶԱԼՏԵ ԿՈՇՏ ՍԱԼԵՐՈՎ 60ՄՄ	8.50	ՖԻԲՐՈՑԵՄԵՆՏԵ ՍԱԼ 12ՄՄ	8.50	ՖԻԲՐՈՑԵՄԵՆՏԵ ՍԱԼ 12ՄՄ	2.25	ԲԱԶԱԼՏԻՑ ՍԱԼԻԿ 30ՄՄ	3.00
	ՃԱԿԱՏ 7 ԱՌԱՆՑՔՈՎ Ի - Ժ	ԲԱԶԱԼՏԻՑ ՍԱԼԻԿ 30ՄՄ	5.76	ԲԱԶԱԼՏԵ ԿՈՇՏ ՍԱԼԵՐՈՎ 60ՄՄ	21.50	ՖԻԲՐՈՑԵՄԵՆՏԵ ՍԱԼ 12ՄՄ	21.50	ՖԻԲՐՈՑԵՄԵՆՏԵ ՍԱԼ 12ՄՄ	—	ԲԱԶԱԼՏԻՑ ՍԱԼԻԿ 30ՄՄ	—
	ՃԱԿԱՏ Զ ԱՌԱՆՑՔՈՎ 12 - 11	ԲԱԶԱԼՏԻՑ ՍԱԼԻԿ 30ՄՄ	5.76	ԲԱԶԱԼՏԵ ԿՈՇՏ ՍԱԼԵՐՈՎ 60ՄՄ	21.50	ՖԻԲՐՈՑԵՄԵՆՏԵ ՍԱԼ 12ՄՄ	21.50	ՖԻԲՐՈՑԵՄԵՆՏԵ ՍԱԼ 12ՄՄ	—	ԲԱԶԱԼՏԻՑ ՍԱԼԻԿ 30ՄՄ	—
	ՃԱԿԱՏ ԱՌԱՆՑՔՈՎ Է - Զ	ԲԱԶԱԼՏԻՑ ՍԱԼԻԿ 30ՄՄ	10.20	ԲԱԶԱԼՏԵ ԿՈՇՏ ՍԱԼԵՐՈՎ 60ՄՄ	8.71	ՖԻԲՐՈՑԵՄԵՆՏԵ ՍԱԼ 12ՄՄ	8.71	ՖԻԲՐՈՑԵՄԵՆՏԵ ՍԱԼ 12ՄՄ	—	ԲԱԶԱԼՏԻՑ ՍԱԼԻԿ 30ՄՄ	—
	ՃԱԿԱՏ ԱՌԱՆՑՔՈՎ 8 - 7	ԲԱԶԱԼՏԻՑ ՍԱԼԻԿ 30ՄՄ	10.20	ԲԱԶԱԼՏԵ ԿՈՇՏ ՍԱԼԵՐՈՎ 60ՄՄ	5.40	ՖԻԲՐՈՑԵՄԵՆՏԵ ՍԱԼ 12ՄՄ	5.40	ՖԻԲՐՈՑԵՄԵՆՏԵ ՍԱԼ 12ՄՄ	2.25	ԲԱԶԱԼՏԻՑ ՍԱԼԻԿ 30ՄՄ	—
	ՃԱԿԱՏ ԱՌԱՆՑՔՈՎ Լ - Զ	ԲԱԶԱԼՏԻՑ ՍԱԼԻԿ 30ՄՄ	22.90	ԲԱԶԱԼՏԵ ԿՈՇՏ ՍԱԼԵՐՈՎ 60ՄՄ	58.70	ՖԻԲՐՈՑԵՄԵՆՏԵ ՍԱԼ 12ՄՄ	58.70	ՖԻԲՐՈՑԵՄԵՆՏԵ ՍԱԼ 12ՄՄ	9.90	ԲԱԶԱԼՏԻՑ ՍԱԼԻԿ 30ՄՄ	10.30
	ՃԱԿԱՏ ԱՌԱՆՑՔՈՎ 13 - 7	ԲԱԶԱԼՏԻՑ ՍԱԼԻԿ 30ՄՄ	30.10	ԲԱԶԱԼՏԵ ԿՈՇՏ ՍԱԼԵՐՈՎ 60ՄՄ	53.00	ՖԻԲՐՈՑԵՄԵՆՏԵ ՍԱԼ 12ՄՄ	53.00	ՖԻԲՐՈՑԵՄԵՆՏԵ ՍԱԼ 12ՄՄ	14.70	ԲԱԶԱԼՏԻՑ ՍԱԼԻԿ 30ՄՄ	10.30
	ՃԱԿԱՏ ԱՌԱՆՑՔՈՎ Լ - Ի	ԲԱԶԱԼՏԻՑ ՍԱԼԻԿ 30ՄՄ	5.76	ԲԱԶԱԼՏԵ ԿՈՇՏ ՍԱԼԵՐՈՎ 60ՄՄ	21.50	ՖԻԲՐՈՑԵՄԵՆՏԵ ՍԱԼ 12ՄՄ	21.50	ՖԻԲՐՈՑԵՄԵՆՏԵ ՍԱԼ 12ՄՄ	—	ԲԱԶԱԼՏԻՑ ՍԱԼԻԿ 30ՄՄ	—
	ՃԱԿԱՏ ԱՌԱՆՑՔՈՎ 13 - 12	ԲԱԶԱԼՏԻՑ ՍԱԼԻԿ 30ՄՄ	5.76	ԲԱԶԱԼՏԵ ԿՈՇՏ ՍԱԼԵՐՈՎ 60ՄՄ	21.50	ՖԻԲՐՈՑԵՄԵՆՏԵ ՍԱԼ 12ՄՄ	21.50	ՖԻԲՐՈՑԵՄԵՆՏԵ ՍԱԼ 12ՄՄ	—	ԲԱԶԱԼՏԻՑ ՍԱԼԻԿ 30ՄՄ	—
	ՃԱԿԱՏ ԱՌԱՆՑՔՈՎ Ժ - Թ	ԲԱԶԱԼՏԻՑ ՍԱԼԻԿ 30ՄՄ	3.15	ԲԱԶԱԼՏԵ ԿՈՇՏ ՍԱԼԵՐՈՎ 60ՄՄ	11.20	ՖԻԲՐՈՑԵՄԵՆՏԵ ՍԱԼ 12ՄՄ	11.20	ՖԻԲՐՈՑԵՄԵՆՏԵ ՍԱԼ 12ՄՄ	—	ԲԱԶԱԼՏԻՑ ՍԱԼԻԿ 30ՄՄ	—
	ՃԱԿԱՏ ԱՌԱՆՑՔՈՎ 11 - 10	ԲԱԶԱԼՏԻՑ ՍԱԼԻԿ 30ՄՄ	3.15	ԲԱԶԱԼՏԵ ԿՈՇՏ ՍԱԼԵՐՈՎ 60ՄՄ	11.20	ՖԻԲՐՈՑԵՄԵՆՏԵ ՍԱԼ 12ՄՄ	11.20	ՖԻԲՐՈՑԵՄԵՆՏԵ ՍԱԼ 12ՄՄ	—	ԲԱԶԱԼՏԻՑ ՍԱԼԻԿ 30ՄՄ	—

Փոփ	Տող.քան	Թերթ	Փաստ.թիվ	Ստորագ.	Թվակ.				
Տնօրեն		Վ.Իսպիրյան				ԵՔ-ԳՀԽԱՇՁԲ - 25/10			
						ԵՐԵՎԱՆ ՔԱՂԱՔԻ ՔԱՆԱՔԵՌ-ԶԵՅԹՈՒՆ ՎԱՐՉԱԿԱՆ ՇՐՋԱՆԻ Հ.150 ՄԱՆԿԱՊԱՐՏԵԶԻ ՀԻՄՆԱՆՈՐՈԳՄԱՆ ԵՎ ԲԱԿԻ ԲԱՐԵԿԱՐԳՈՒՄ			
Նախագծող		Ս.Հարությունյան				ՃԱՐՏԱՐԱՊԵՏԱԿԱՆ ՄԱՍ	Փուլ	Թերթ	Թերթեր
							Ա	61	75
Նախագծող		Ա.Պողոսյան				ԱՐՏԱՔԻՆ ՀԱՐԴԱՐՄԱՆ ԱՇԽԱՏԱՆՔՆԵՐ	ՕՆ ԴԻԶԱՅՆ ՍՊԸ		

ՏԱՆԻՔԻ ՋՐԱՀԵՌԱՑՄԱՆ ՀԱՏԱԿԱԳԻԾ
ԱՇԽԱՏԱՆՔՆԵՐ

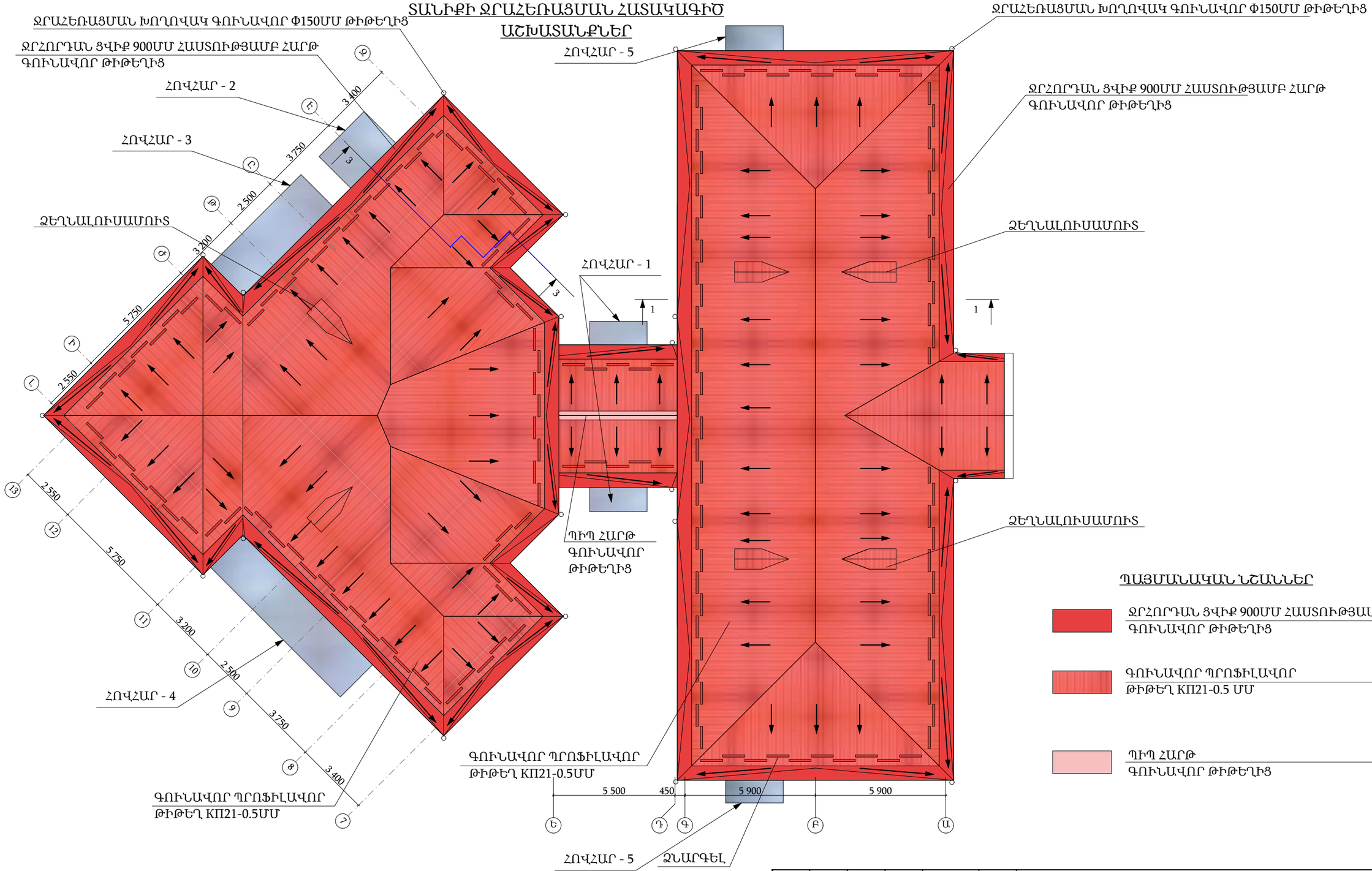

Փոփ	Տրվ.քան	Թերթ	Փաստ.թիվ	Ստորագ.	Թվակ.	ԵՔ-ԳՀԽԱՇՁԲ - 25/10			
						ԵՐԵՎԱՆ ՔԱՂԱՔԻ ՔԱՆԱՔԵՌ-ԶԵՅԹՈՒՆ ՎԱՐՉԱԿԱՆ ՇՐՋԱՆԻ Հ.150 ՄԱՆԿԱՊԱՐՏԵԶԻ ՀԻՄՆԱՆՈՐՈԳՄԱՆ ԵՎ ԲԱԿԻ ԲԱՐԵԿԱՐԳՈՒՄ			
Տնօրեն		Վ.Իսպիրյան				ՃԱՐՏԱՐԱՊԵՏԱԿԱՆ ՄԱՍ	Փուլ	Թերթ	Թերթեր
							Ա	62	75
Նախագծող		Ս.Հարությունյան				ՏԱՆԻՔԻ ՋՐԱՀԵՌԱՑՄԱՆ ՀԱՏԱԿԱԳԻԾ ԱՇԽԱՏԱՆՔՆԵՐ	ՕՆ ԴԻԶԱՅՆ ՍՊԸ		
Նախագծող		Ա.Պողոսյան							

ՏԱՆԻՔԻ ՓԱՅՏԵ ԷԼԵՄԵՆՏՆԵՐԻ ԴԱՍԱՎՈՐՄԱՆ ՍԽԵՄԱ

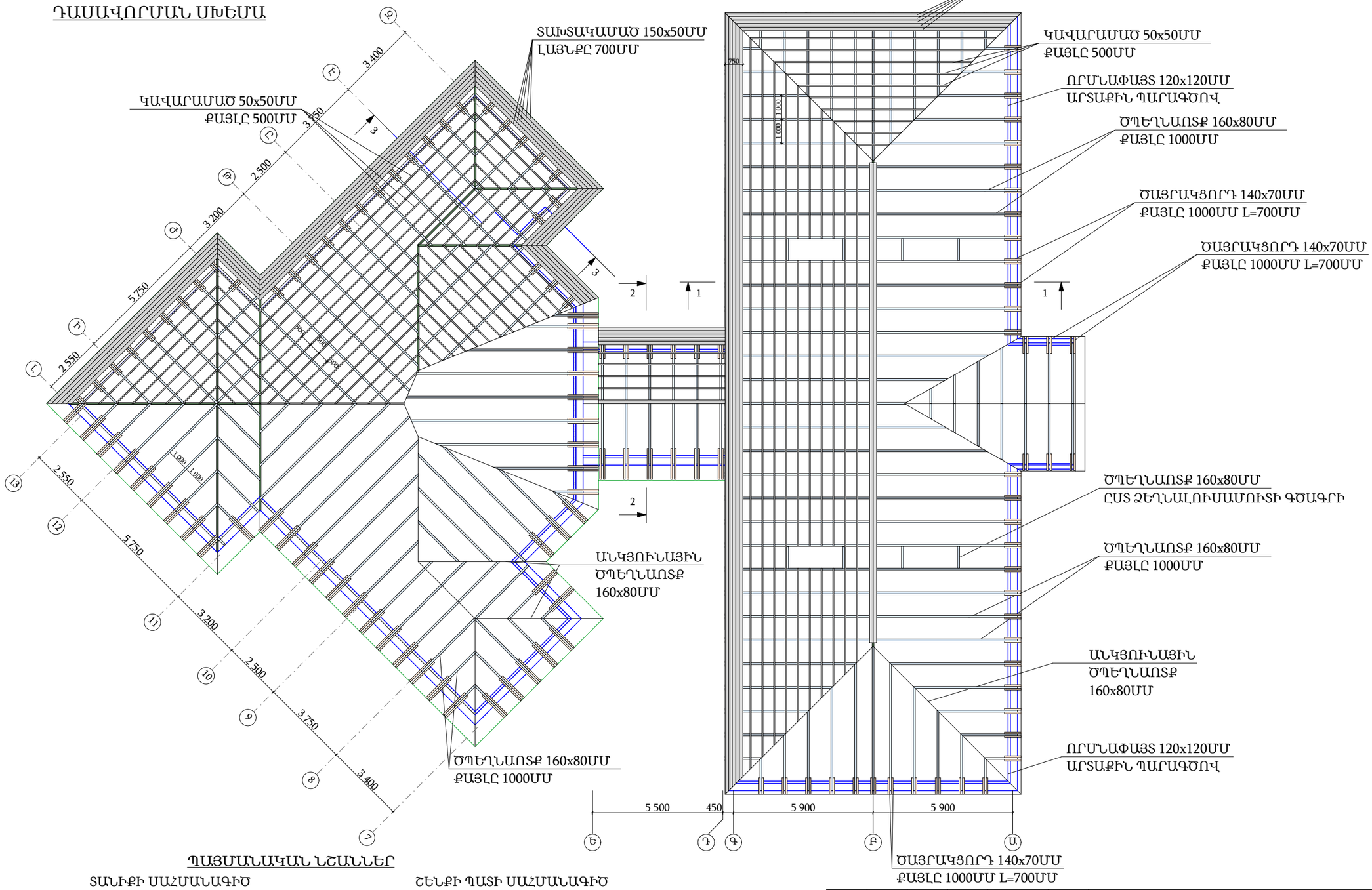

ՊԱՅՄԱՆԱԿԱՆ ՆՇԱՆՆԵՐ

- ՏԱՆԻՔԻ ՍԱՀՄԱՆԱԳԻԾ
- ՈՐՄՆԱՓԱՅՏ 120x120ՄՄ ԱՐՏԱՔԻՆ ՊԱՐԱԳԾՈՎ
- ԾՊԵՂՆԱՈՏՔ 160x80ՄՄ ՔԱՅԼԸ 1000ՄՄ
- ԱՆԿՅՈՒՆԱՅԻՆ ԾՊԵՂՆԱՈՏՔ 160x80ՄՄ
- ԾԱՅՐԱԿՑՈՐԴ 140x70ՄՄ ՔԱՅԼԸ 1000ՄՄ
- ԿԱՎԱՐԱՄԱԾ 50x50ՄՄ ՔԱՅԼԸ 500ՄՄ
- ՇԵՆՔԻ ՊԱՏԻ ՍԱՀՄԱՆԱԳԻԾ
- ՏԱԽՏԱԿԱՄԱԾ 150x50ՄՄ ԼԱՅՆՔԸ 700ՄՄ

Փոփ	Տրվ.քան	Թերթ	Փաստ.թիվ	Ստորագ.	Թվակ.	ԵՔ-ԳՀԽԱՇՁԲ - 25/10			
						ԵՐԵՎԱՆ ՔԱՂԱՔԻ ՔԱՆԱՔԵՌ-ԶԵՅԹՈՒՆ ՎԱՐՉԱԿԱՆ ՇՐՋԱՆԻ Հ.150 ՄԱՆԿԱՊԱՐՏԵԶԻ ՀԻՄՆԱՆՈՐՈԳՄԱՆ ԵՎ ԲԱԿԻ ԲԱՐԵԿԱՐԳՈՒՄ			
Տնօրեն		Վ.Իսպիրյան				ՃԱՐՏԱՐԱՊԵՏԱԿԱՆ ՄԱՍ	Փուլ	Թերթ	Թերթեր
							Ա	63	75
Նախագծող		Ս.Հարությունյան				ՏԱՆԻՔԻ ՓԱՅՏԵ ԷԼԵՄԵՆՏՆԵՐԻ ԴԱՍԱՎՈՐՄԱՆ ՍԽԵՄԱ	ՕՆ ԴԻԶԱՅՆ ՍՊԸ		
Նախագծող		Ա.Պողոսյան							

ՏԱՆԻՔԻ ՏԻՊԱՐԱՅԻՆ ԿՏՐՎԱԾՔ 1 - 1

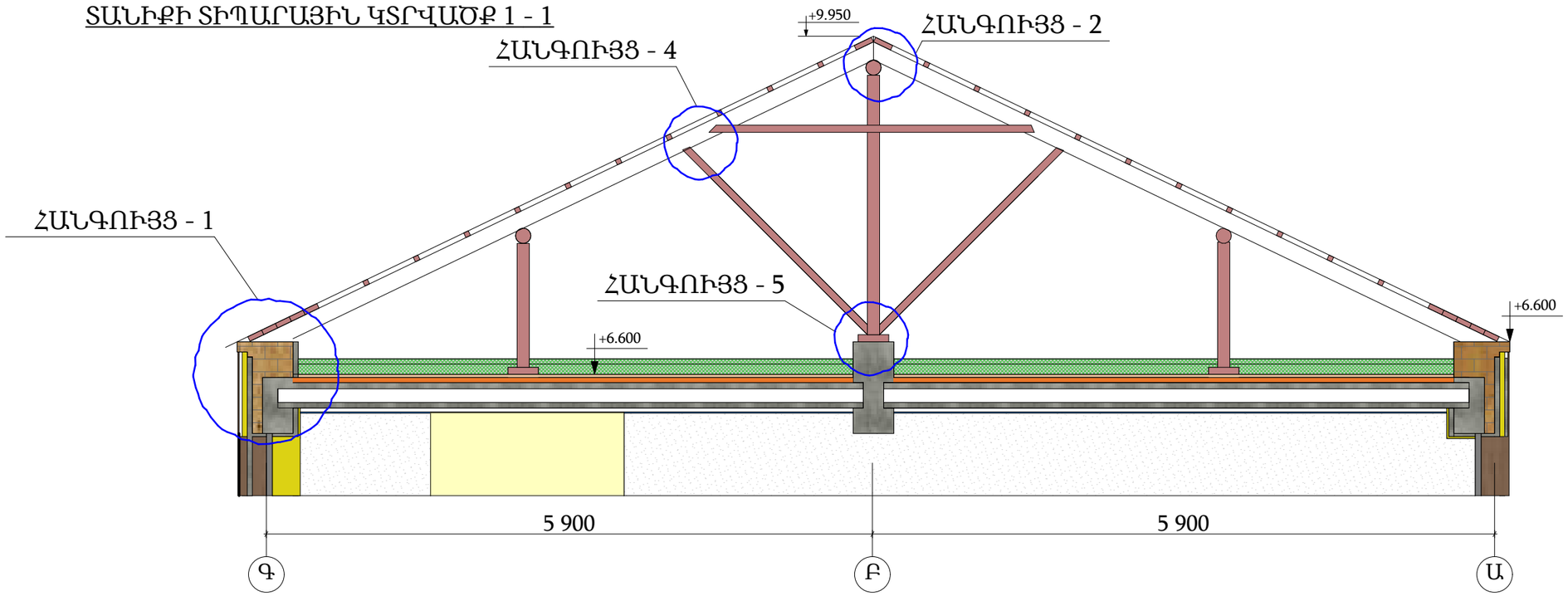

ՏԱՆԻՔԻ ՏԻՊԱՐԱՅԻՆ ԿՏՐՎԱԾՔ 3 - 3

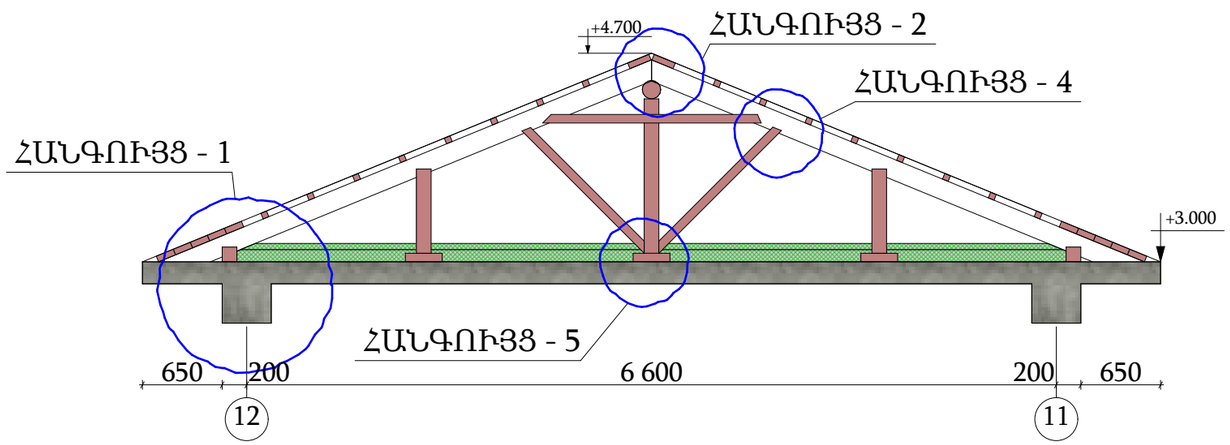

ՏԱՆԻՔԻ ՏԻՊԱՐԱՅԻՆ ԿՏՐՎԱԾՔ 2 - 2

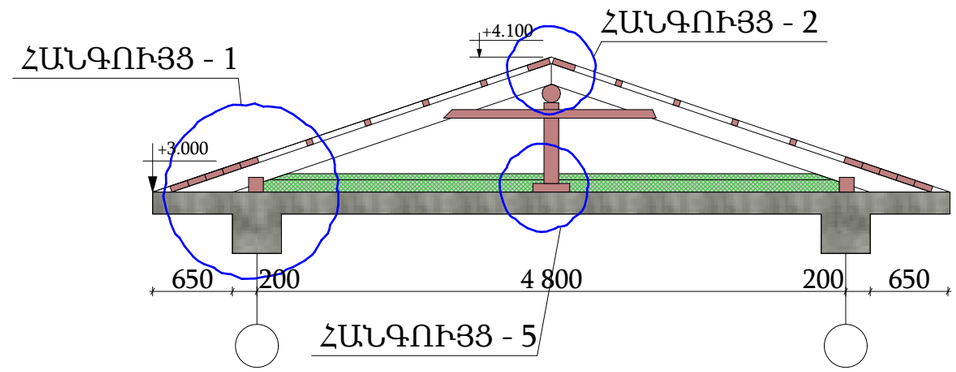

						ԵՔ-ԳՀԽԱՇՁԲ - 25/10			
						ԵՐԵՎԱՆ ՔԱՂԱՔԻ ՔԱՆԱՔԵՌ-ՋԵՅԹՈՒՆ ՎԱՐՉԱԿԱՆ ՇՐՋԱՆԻ Հ.150 ՄԱՆԿԱՊԱՐՏԵԶԻ ՀԻՄՆԱՆՈՐՈԳՄԱՆ ԵՎ ԲԱԿԻ ԲԱՐԵԿԱՐԳՈՒՄ			
Փոփ	Տղմ.քան	Թերթ	Փաստ.թիվ	Ստորագ.	Թվակ.				
Տնօրեն		Վ.Իսպիրյան				ՃԱՐՏԱՐԱՊԵՏԱԿԱՆ ՄԱՍ	Փուլ	Թերթ	Թերթեր
							Ա	64	75
Նախագծող		Ս.Հարությունյան				ՀԱՆԳՈՒՅՑՆԵՐ	ՕՆ ԴԻԶԱՅՆ ՍՊԸ		
Նախագծող		Ա.Պողոսյան							

ՀԱՆԳՈՒՅՑ - 1

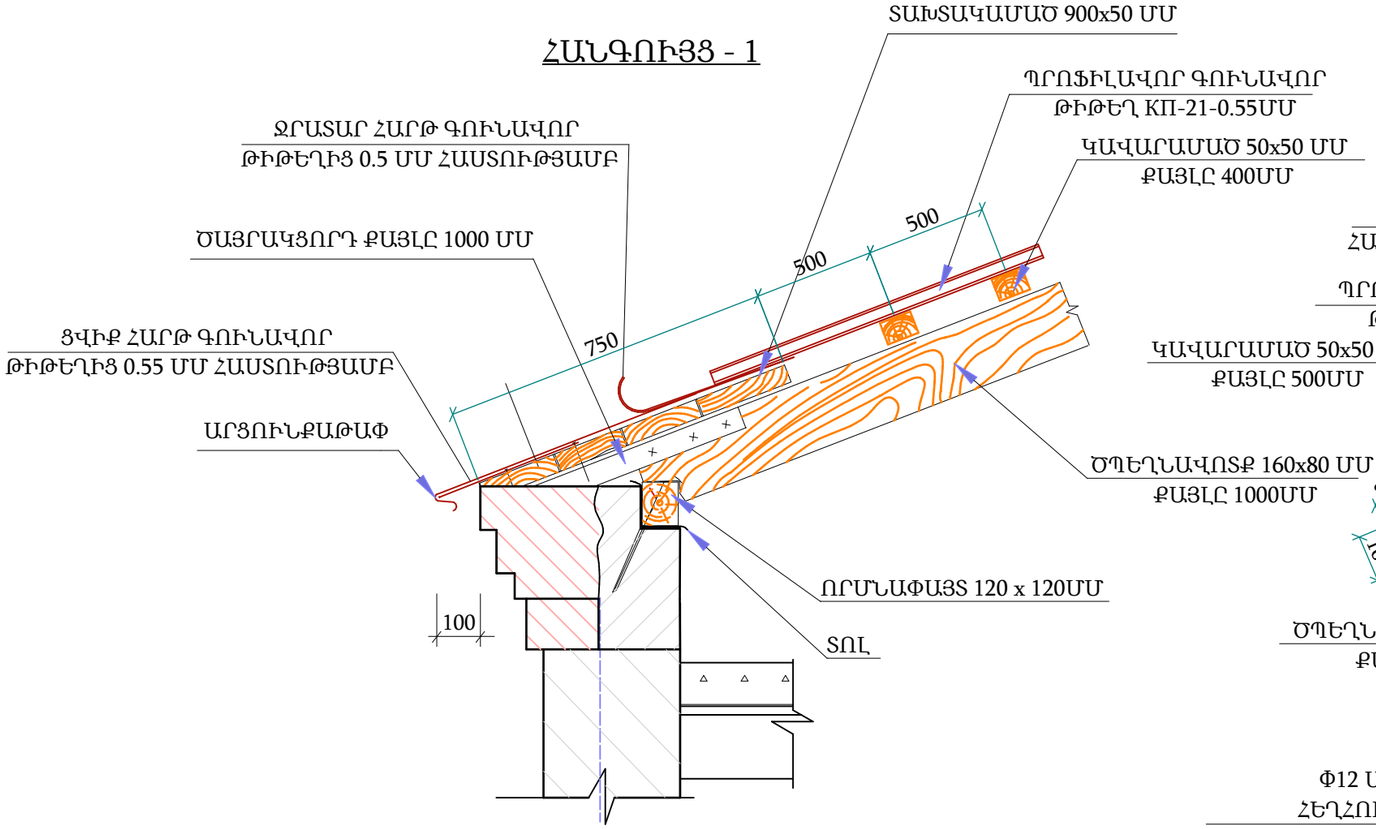

ՀԱՆԳՈՒՅՑ - 2

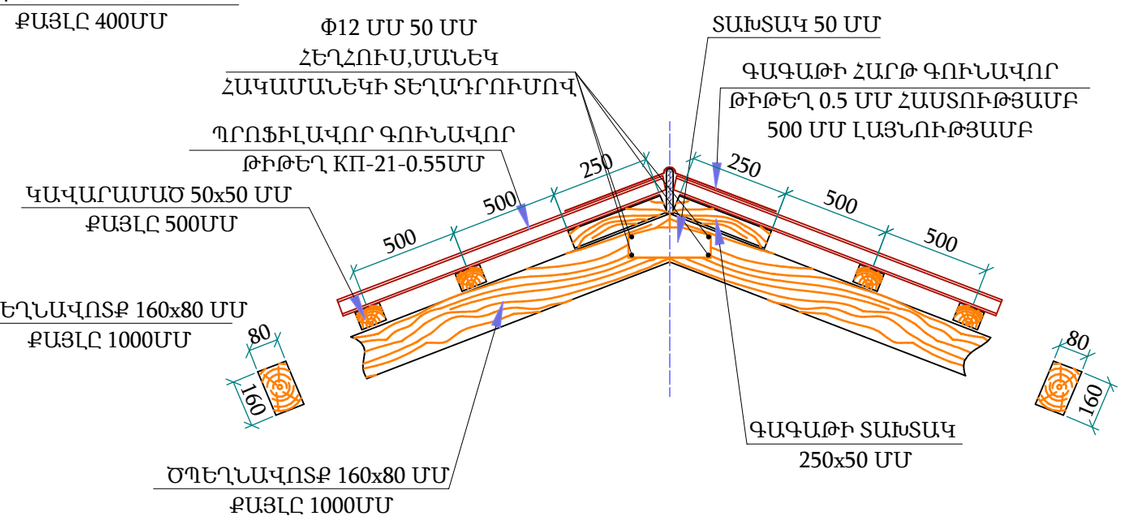

ՀԱՆԳՈՒՅՑ - 3

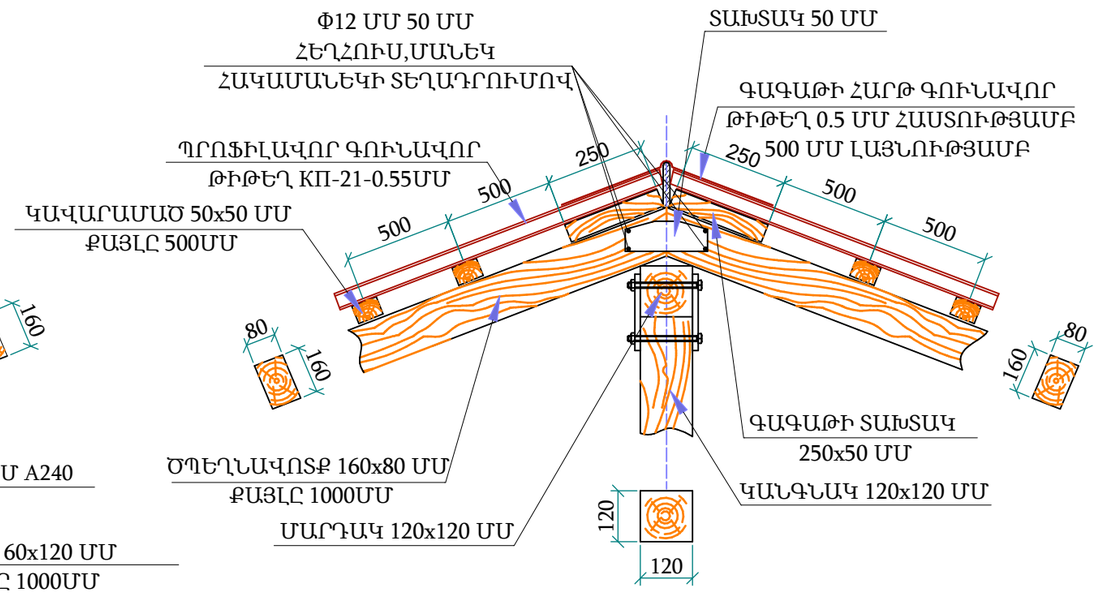

ՀԱՆԳՈՒՅՑ - 4

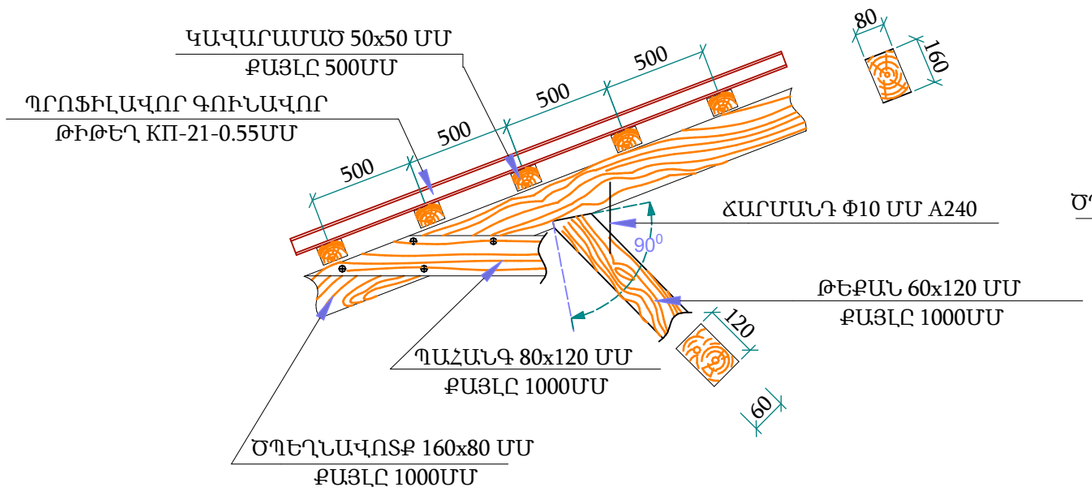

Փոփ	Տող.քան	Թերթ	Փաստ.թիվ	Ստորագ.	Թվակ.	ԵՔ-ԳՀԽԱՇՁԲ - 25/10		
						ԵՐԵՎԱՆ ՔԱՂԱՔԻ ՔԱՆԱՔԵՌ-ԶԵՅԹՈՒՆ ՎԱՐՉԱԿԱՆ ՇՐՋԱՆԻ Հ.150 ՄԱՆԿԱՊԱՐՏԵԶԻ ՀԻՄՆԱՆՈՐՈԳՄԱՆ ԵՎ ԲԱԿԻ ԲԱՐԵԿԱՐԳՈՒՄ		
Տնօրեն		Վ.Իսպիրյան				ՃԱՐՏԱՐԱՊԵՏԱԿԱՆ ՄԱՍ	Փուլ	Թերթ	Թերթեր
							Ա	65	75
Նախագծող		Ս.Հարությունյան				ՀԱՆԳՈՒՅՑՆԵՐ	ՕՆ ԴԻԶԱՅՆ ՍՊԸ		
Նախագծող		Ա.Պողոսյան							

ՀԱՆԳՈՒՅՑ - 5

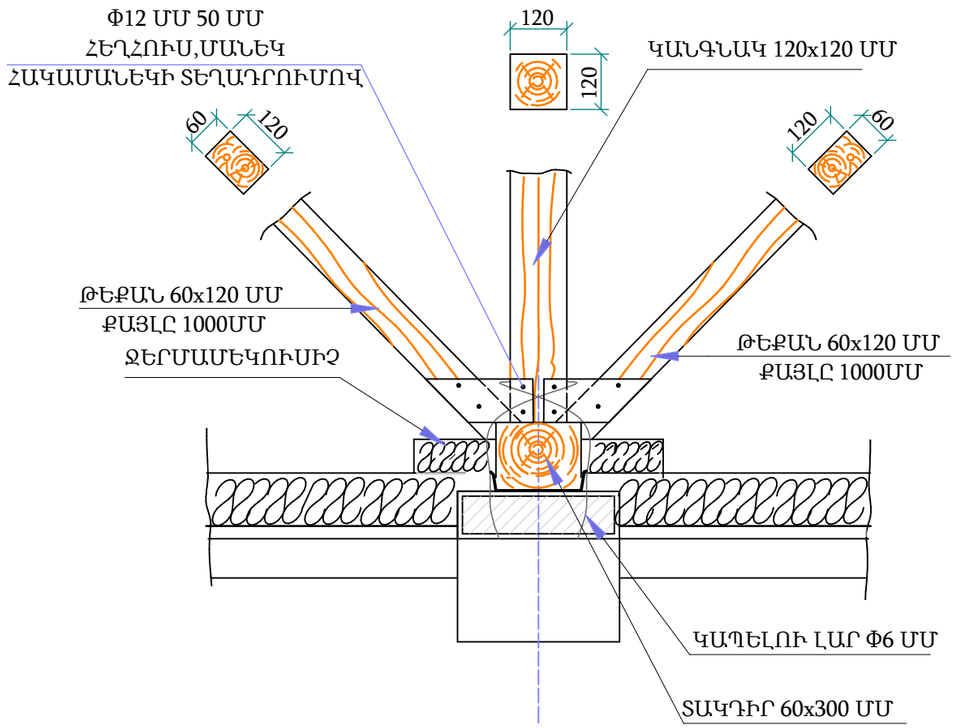

ՏԻՊԱՅԻՆ ՀԱՆԳՈՒՅՑ

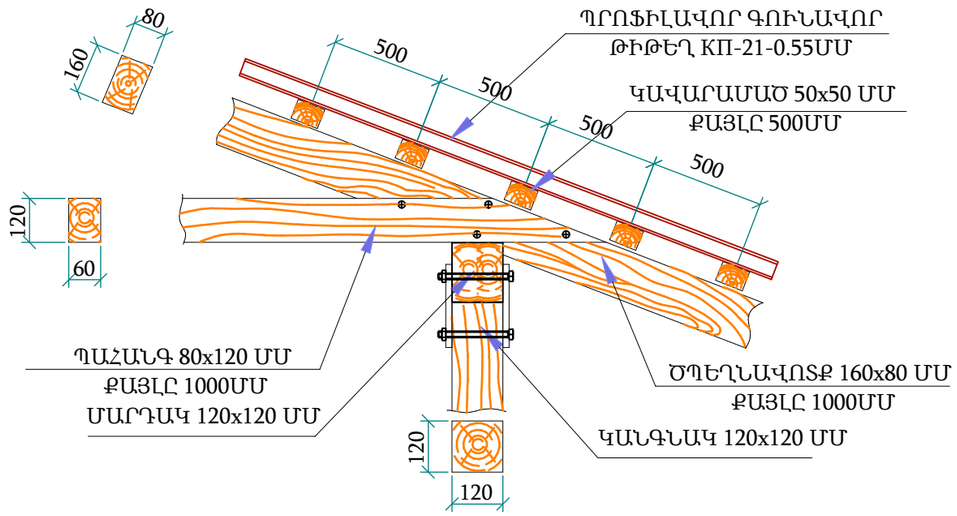

ՏԻՊԱՅԻՆ ՀԱՆԳՈՒՅՑ

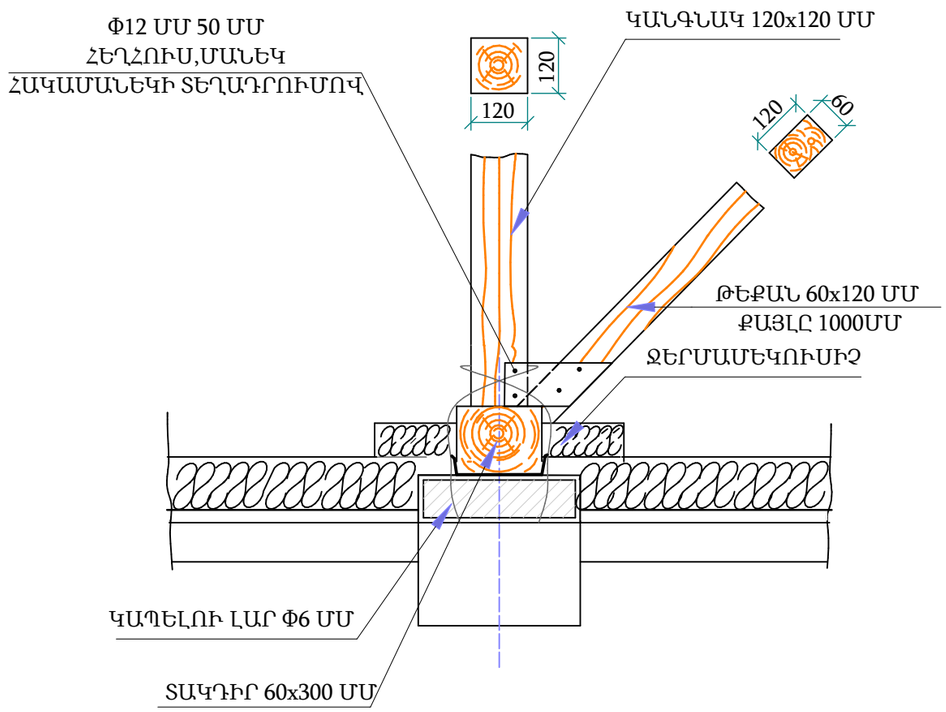

ՏԻՊԱՅԻՆ ՀԱՆԳՈՒՅՑ

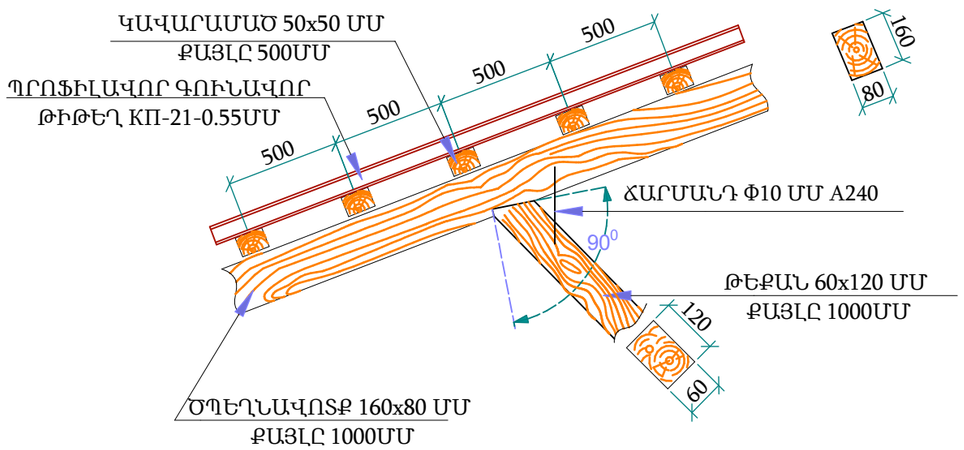

						ԵՔ-ԳՀԽԱՇՁԲ - 25/10		
						ԵՐԵՎԱՆ ՔԱՂԱՔԻ ՔԱՆԱՔԵՌ-ՋԵՅԹՈՒՆ ՎԱՐՉԱԿԱՆ ՇՐՋԱՆԻ Հ.150 ՄԱՆԿԱՊԱՐՏԵԶԻ ՀԻՄՆԱՆՈՐՈԳՄԱՆ ԵՎ ԲԱԿԻ ԲԱՐԵԿԱՐԳՈՒՄ		
Փոփ	Տրմ.քան	Թերթ	Փաստ.թիվ	Ստորագ.	Թվակ.			
Տնօրեն		Վ.Իսպիրյան				ՃԱՐՏԱՐԱՊԵՏԱԿԱՆ ՄԱՍ	Փուլ	Թերթ	Թերթեր
							Ա	66	75
Նախագծող		Ս.Հարությունյան				ՀԱՆԳՈՒՅՑՆԵՐ	ՕՆ ԴԻԶԱՅՆ ՍՊԸ		
Նախագծող		Ա.Պողոսյան							

ՀԱՆԳՈՒՅՑՆԵՐ

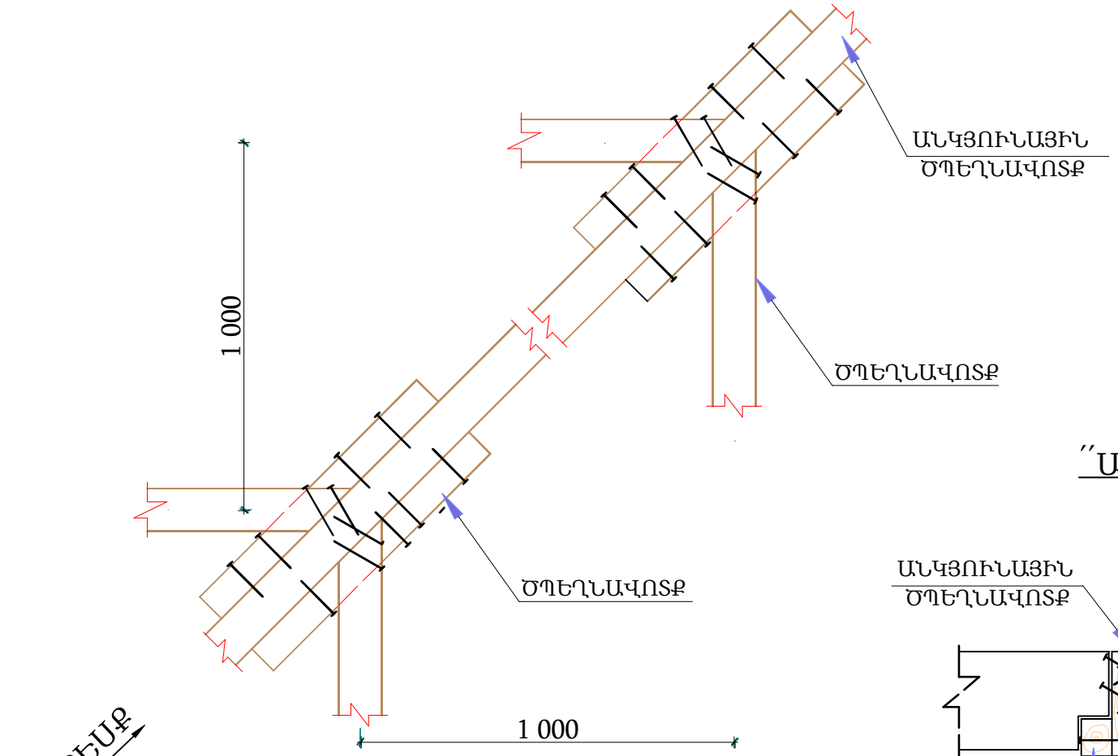

ԾՊԵՂՆԱՎՈՏՔԻ ԵՎ ԹԵՔԱՆԻ ՄԻԱՑՄԱՆ ՀԱՆԳՈՒՅՑ

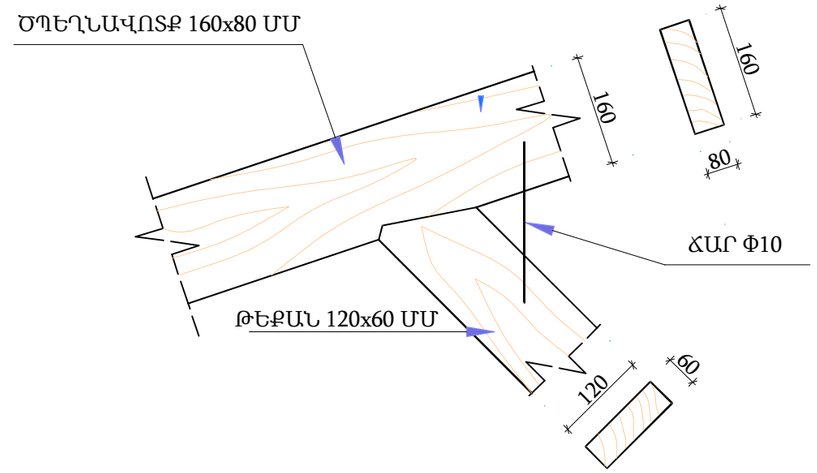

՚՚Ա՚՚ ՏԵՍՔ

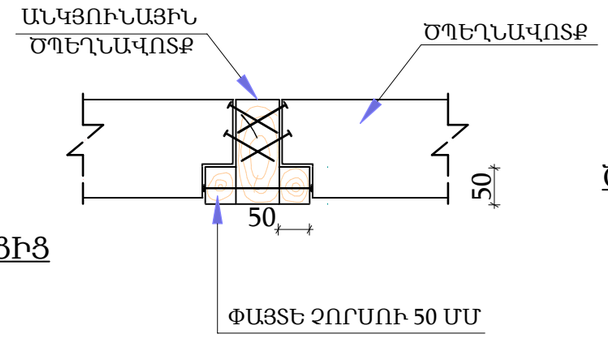

՚՚Ա՚՚ ՏԵՍՔ

ՏԵՍՔ ԱՆԿՅՈՒՆԱՅԻՆ ԾՊԵՂՆԱՎՈՏՔԻ ԴԻՄԱՑԻՑ

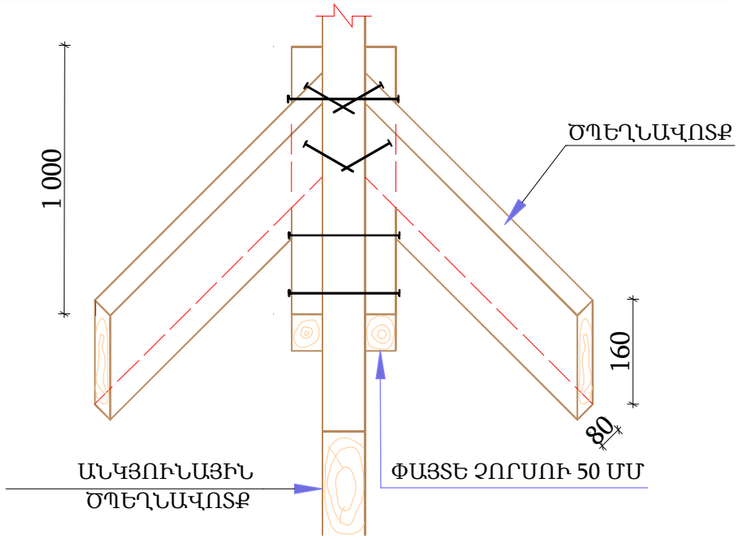

ԾՊԵՂՆԱՎՈՏՔԻ ԵՐԿԱՐԱՑՄԱՆ ՀԱՆԳՈՒՅՑ

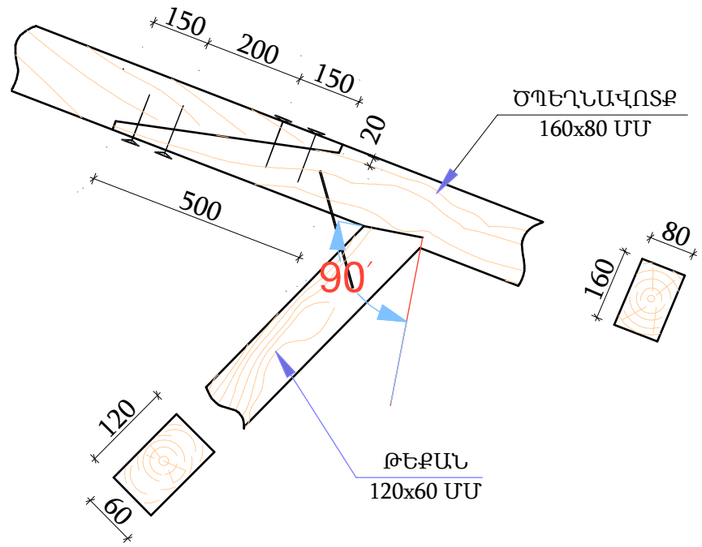

ԾԱՆՈԹԱԳՐՈՒԹՅՈՒՆ

1. ԲՈԼՈՐ ՉԱՓԵՐԸ ՏՐՎԱԾ ԵՆ ՄՄ-ՈՎ
2. ՀԵՂՅՈՒՍԱՅԻՆ ՄԻԱՑՈՒՄՆԵՐՈՒՄ ՏԱՓՕՂԱԿՆԵՐԻ ԵՎ ՀԱԿԱՄԱՆԵԿՆԵՐԻ ՏԵՂԱԴՐՈՒՄԸ ՊԱՐՏԱԴԻՐ Է
3. ՓԱՅՏԱՆՅՈՒԹԸ ՊԱՏԵԼ, ՀԱԿԱՆԵԽԻՉ ԵՎ ՀԱԿԱՀՐԴԵՀԱՅԻՆ ԼՈՒԾՈՒՅԹՈՎ
4. ՎՐԱԴԻՐՆԵՐԸ ԻՐԱԿԱՆԱՑՆԵԼ, ՓԱՅՏԻՑ ԿԱՄ ՄԵՏԱՂԻՑ

Փոփ	Տղմ.քան	Թերթ	Փաստ.թիվ	Ստորագ.	Թվակ.	ԵՔ-ԳՀԽԱՇՁԲ - 25/10			
						ԵՐԵՎԱՆ ՔԱՂԱՔԻ ՔԱՆԱՔԵՌ-ՋԵՅԹՈՒՆ ՎԱՐՉԱԿԱՆ ՇՐՋԱՆԻ Հ.150 ՄԱՆԿԱՊԱՐՏԵԶԻ ՀԻՄՆԱՆՈՐՈԳՄԱՆ ԵՎ ԲԱԿԻ ԲԱՐԵԿԱՐԳՈՒՄ			
Տնօրեն		Վ.Իսպիրյան				ՃԱՐՏԱՐԱՊԵՏԱԿԱՆ ՄԱՍ	Փուլ	Թերթ	Թերթեր
							Ա	67	75
Նախագծող		Ս.Հարությունյան				ՀԱՆԳՈՒՅՑՆԵՐ	ՕՆ ԴԻԶԱՅՆ ՍՊԸ		
Նախագծող		Ա.Պողոսյան							

ՕԴԱՓՈԽՈՒԹՅԱՆ ԲԼՈԿ

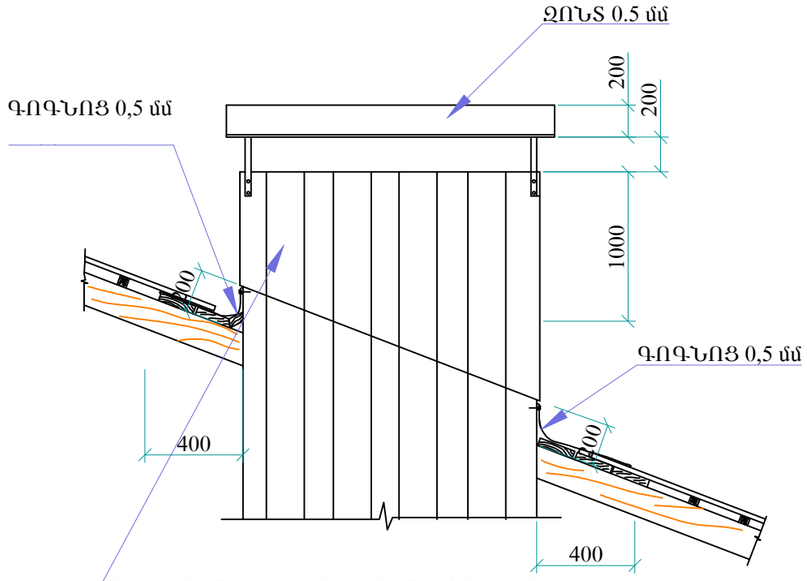

ՕԴԱՓՈԽՈՒԹՅԱՆ ԽՈՂՈՎԱԿԻ ԵՎ ՏԱՆԻՔԻ ՀԱՆԳՈՒՅՑ

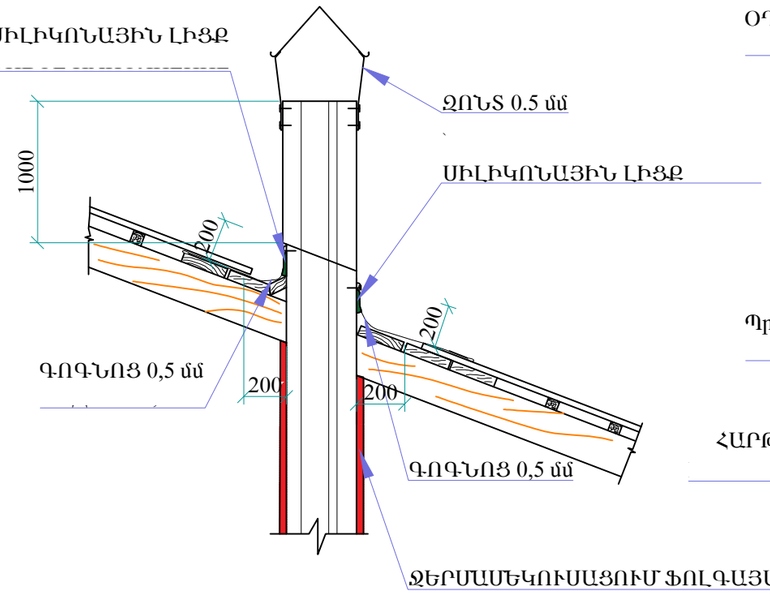

ՕԴԱՓՈԽՈՒԹՅԱՆ ԽՈՂՈՎԱԿԻ ԵՎ ՏԱՆԻՔԻ ՀԱՆԳՈՒՅՑ

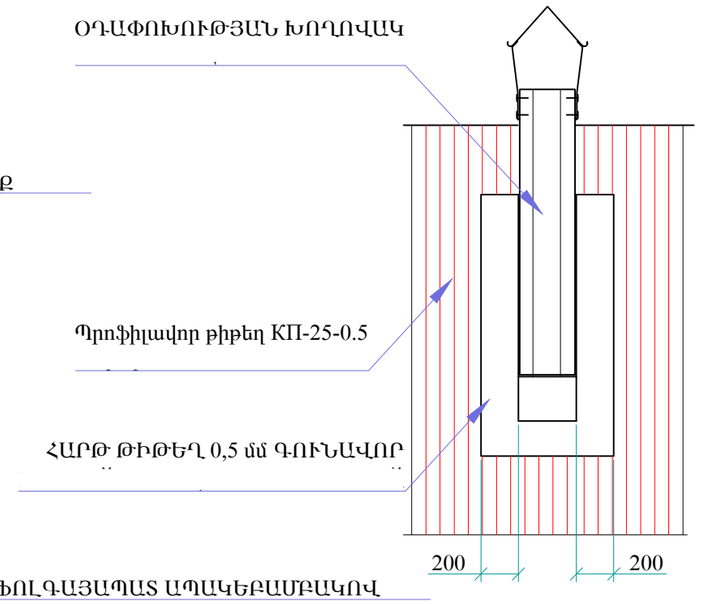

ՕԴԱՓՈԽՈՒԹՅԱՆ ՀՈՐԱՆԻ ԹԻԹԵՂԱՊԱՏՄԱՆ ՏԱՐԱԾԱԿԱՆ ԿՏՐՎԱԾՔ

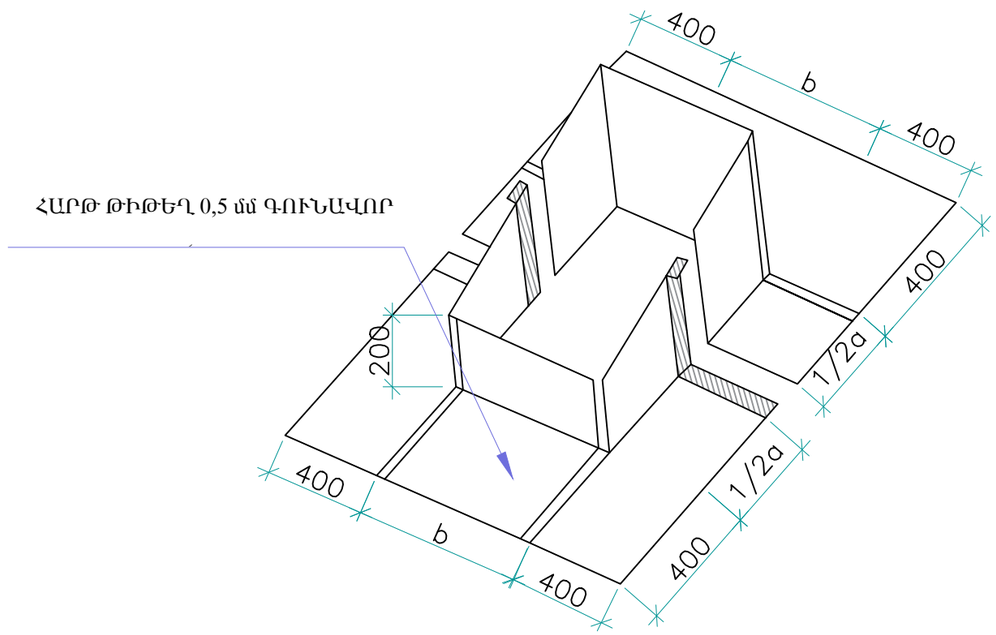

ՊՏՈՒՏԱԿ

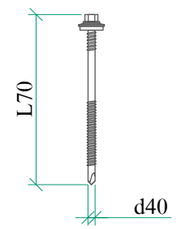

ՊՐՈՖԻԼԱՎՈՐ ԹԻԹԵՂԻ ԱՄՐԱՑՄԱՆ ՀԱՆԳՈՒՅՑ

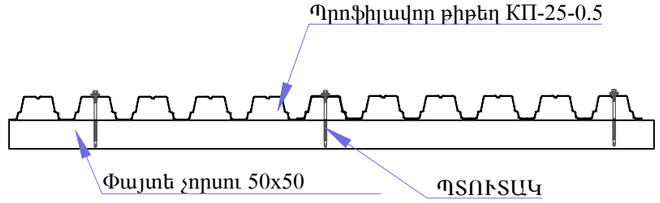

ԾԱՆՈԹՈՒԹՅՈՒՆ

ՋԵՐՄԱՄԵԿՈՒՍԱՑՄԱՆ ՆՅՈՒԹԻ ԽՏՈՒԹՅՈՒՆԸ ԸՆՏՐՎԱԾ Է 25-30 ԿԳ/ԽՄ, ԻԱԿ
ՋԵՐՄԱՀԱՂՈՐԴԱԿԱՆՈՒԹՅՈՒՆԸ 0.036-0.038 ՎՏ/Մ/ԿԼՎ
ԳՈԼՈՐՇԱՄՈԿՈՒՍԱՑՄԱՆ ԴԻՄԱԴՐՈՂԱԿԱՆՈՒԹՅԱՆ ՖԱԿՏՐԸ ՑԱԾՐ ԼԻՆԻ 0.5 Մ
(SDMAX - 0.5 m)

						ԵՔ-ԳՀԽԱՇՁԲ - 25/10		
						ԵՐԵՎԱՆ ՔԱՂԱՔԻ ՔԱՆԱՔԵՌ-ՋԵՅԹՈՒՆ ՎԱՐՉԱԿԱՆ ՇՐՋԱՆԻ Հ.150 ՄԱՆԿԱՊԱՐՏԵԶԻ ՀԻՄՆԱՆՈՐՈԳՄԱՆ ԵՎ ԲԱԿԻ ԲԱՐԵԿԱՐԳՈՒՄ		
Փոփ	Տրմ.բան	Թերթ	Փաստ.թիվ	Ստորագ.	Թվակ.			
Տնօրեն		Վ.Իսպիրյան				ՃԱՐՏԱՐԱՊԵՏԱԿԱՆ ՄԱՍ	Փուլ	Թերթ	Թերթեր
							Ա	68	75
Նախագծող		Ս.Հարությունյան				ՀԱՆԳՈՒՅՑՆԵՐ	ՕՆ ԴԻԶԱՅՆ ՍՊԸ		
Նախագծող		Ա.Պողոսյան							

ՏԱՆԻՔ ԲԱՐՁՐԱՑՈՂ ՄԵՏԱՂԱԿԱՆ ԱՍՏԻՃԱՆ

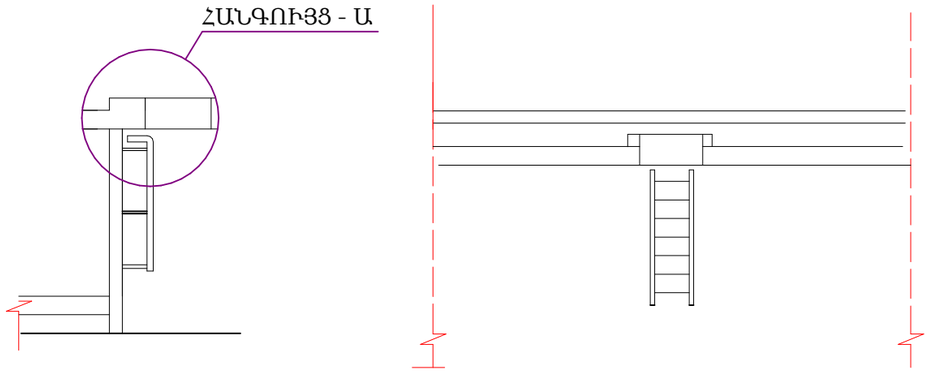

ԵԼԱՐԱՆ - 1

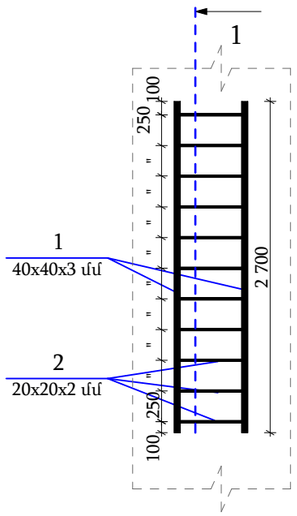

ԿՏՐՎԱԾՔ 1 - 1

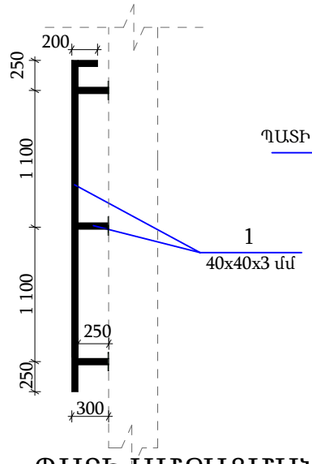

ՀԱՆԳՈՒՅՑ Ա

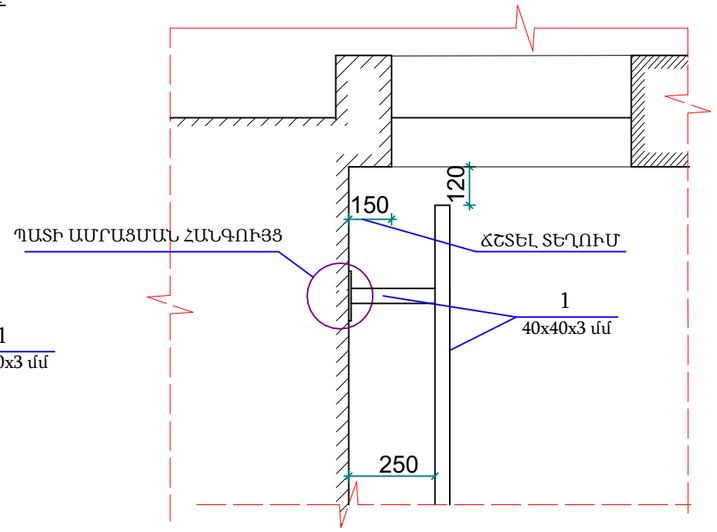

ՊԱՏԻ ԱՄՐԱՑՄԱՆ ՀԱՆԳՈՒՅՑ

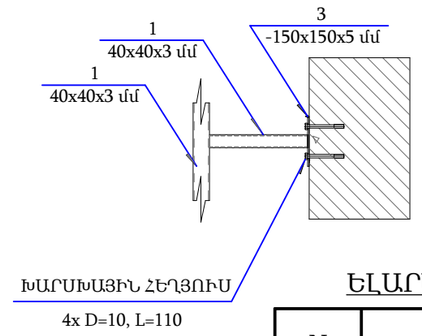

ԴԻՐՔ - 1

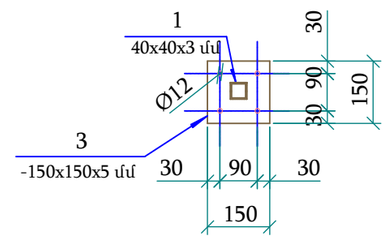

ԵԼԱՐԱՆՆԵՐԻ ՆՅՈՒԹԱԾԱԽՍԻ ՄԱՄՆԱԳԻՐ 1 ՀԱՏԻ ՀԱՄԱՐ

N	ԱՆՎԱՆՈՒՄԸ	ՔԱՆԱԿԸ
1	ԵԼԱՐԱՆԻ ՄԵՏԱՂԱԿԱՆ ՇՐՋԱՆԱԿՈՒՄ ՔԱՌԱԿՈՒՍԻ ԽՈՂՈՎԱԿՆԵՐՈՎ 40x40x3 ՄՄ	7.30 ԳԾՄ
2	ԵԼԱՐԱՆԻ ՄԵՏԱՂԱԿԱՆ ԱՍՏԻՃԱՆՆԵՐ ՔԱՌԱԿՈՒՍԻ ԽՈՂՈՎԱԿՆԵՐՈՎ 20x20x2ՄՄ	5.50 ԳԾՄ
3	ՄԵՏԱՂԱԿԱՆ ԹԻԹԵՂ 150x150x5 ՄՄ	6 ՀԱՏ
4	ԴՅՈՒԲԵԼ M10 L = 110 ՄՄ	24 ՀԱՏ
5	ՄԵՏԱՂԱԿԱՆ ԵԼԵՄԵՆՏՆԵՐԻ ԵՐԿՇԵՐՏ ՆԵՐԿՈՒՄ ՀԱԿԱԿՈՌՈԶԻՈՆ ՆԵՐԿՈՎ	2.05 Մ²

ԾԱՆՈԹԱԳՐՈՒԹՅՈՒՆ

1.ԲՈԼՈՐ ՉԱՓԵՐԸ ՏՐՎԱԾ ԵՆ ՄՄ-ՈՎ
2.ՀԵՂՅՈՒՍԱՅԻՆ ՄԻԱՑՈՒՄՆԵՐՈՒՄ ՏԱՓՕՂԱԿՆԵՐԻ ԵՎ ՀԱԿԱՄԱՆԵԿՆԵՐԻ ՏԵՂԱԴՐՈՒՄԸ ՊԱՐՏԱԴԻՐ Է

Փոփ	Տրմ.քան	Թերթ	Փաստ.թիվ	Ստորագ.	Թվակ.	ԵՔ-ԳՀԽԱՇՁԲ - 25/10			
						ԵՐԵՎԱՆ ՔԱՂԱՔԻ ՔԱՆԱՔԵՌ-ԶԵՅԹՈՒՆ ՎԱՐՉԱԿԱՆ ՇՐՋԱՆԻ Հ.150 ՄԱՆԿԱՊԱՐՏԵԶԻ ՀԻՄՆԱՆՈՐՈԳՄԱՆ ԵՎ ԲԱԿԻ ԲԱՐԵԿԱՐԳՈՒՄ			
Տնօրեն		Վ.Իսպիրյան				ՃԱՐՏԱՐԱՊԵՏԱԿԱՆ ՄԱՍ	Փուլ	Թերթ	Թերթեր
							Ա	69	75
Նախագծող		Ս.Հարությունյան				ՀԱՆԳՈՒՅՑՆԵՐ	ՕՆ ԴԻԶԱՅՆ ՍՊԸ		
Նախագծող		Ա.Պողոսյան							

ՁԵՂՆԱԼՈՒՍԱՄՈՒՏ

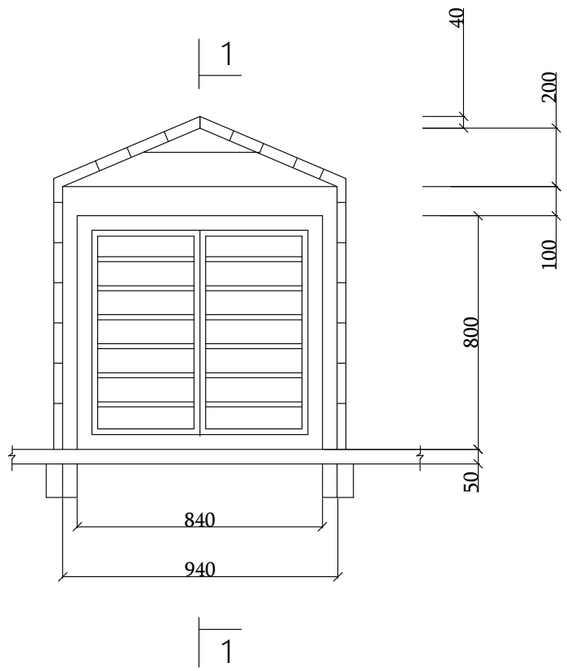

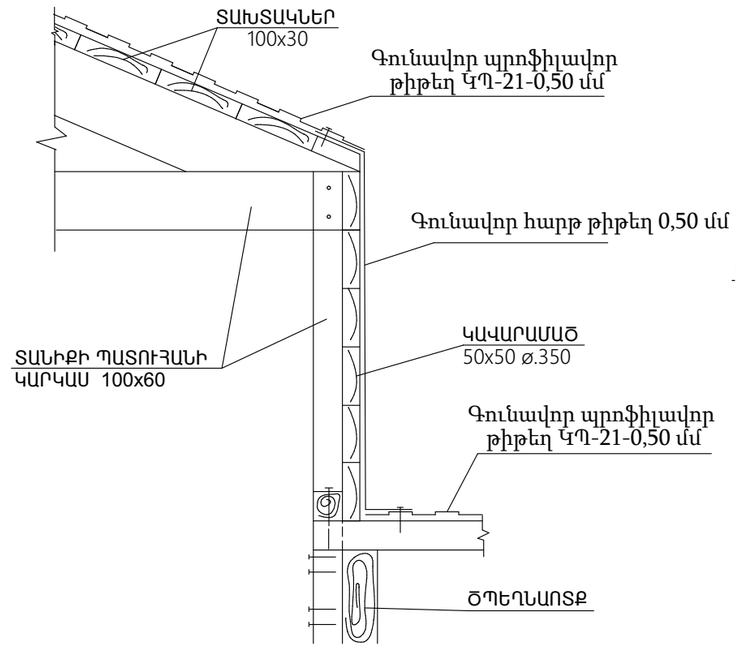

ՁՐԱՀԵՌԱՑՄԱՆ ԽՈՂՈՎԱԿԻ ԵՎ ՍԱԼՎԱԾՔԻ ՀԱՆԳՈՒՅՑ Մ 1:15

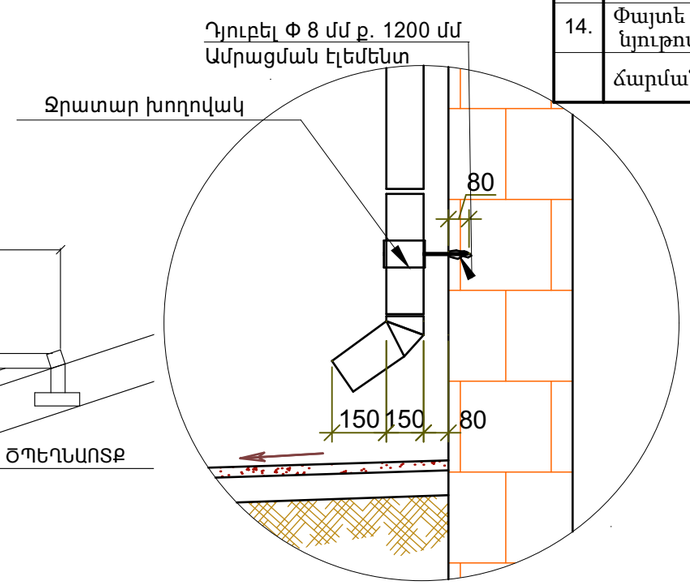

ՏԱՆԻՔԻ ՄԱՄՆԱԳԻՐ

Հ/Հ	Անվանում	Քանակ հատ	Ծավ.
1.	Գունավոր պրոֆիլավոր թիթեղ ԿՊ-21-0,50 մմ	մ²	1036.0
2.	Ցվիք և ջրհորդան գունավոր հարթ թիթեղից 0,55 մմ հաստությամբ և 900մմ լայնությամբ	մ	190.0
3.	Ձնարգել	գծմ	187.0
4.	Ջրահեռացման խողովակ Φ150մմ L= 6.8 մ	Կ-S	8
5.	Ջրահեռացման խողովակ Φ150մմ L= 6.8 մ	Կ-S	13
6.	Ծպեղնատոր 160x80 մմ	մ³	11.20
7.	Տախտակամած 150x50 մմ	մ³	6.95
8.	Կավարամած 50x50 մմ	մ³	4.31
9.	Որմնափայտ 120x120 մմ	մ³	2.70
9.	Կանգնակ 120x120 մմ	մ³	2.52
10.	Մարդակ 120x120 մմ	մ³	1.25
11.	Տակդիր 300x60 մմ	մ³	1.82
12.	Թեքան 120x60 մմ	մ³	1.30
13.	Տանիքի այլ փայտե էլեմենտներ	մ³	2.25
14.	Փայտե էլեմենտների հակահրդեհային և հականեխիչ նյութով ներկում	մ³	34.30
	ճարմանդ A240 դասի ամրանից	կգ	325.8

ՕԴԱՓՈԽՈՒԹՅԱՆ ՀՈՐԱՆՆԵՐԻ ԻՐԱԿԱՆԱՑՈՒՄ

Հ/Հ	Անվանում	Քանակ հատ	Ծավ.
1.	ՕԴԱՓՈԽՈՒԹՅԱՆ ՀՈՐԱՆԻ ԻՐԱԿԱՆԱՑՈՒՄ ՊԵՄԶԱԲԼՈԿԻՑ 100 ՄՄ	8.30	Մ³
2.	ԱՆՑՔԵՐԻ ՄԵՋ ՄԱՆՐԱՀԱՏԻԿ ԲԵՏՈՆԻ ԼՑՆՈՒՄ B7.5 ԴԱՍԻՑ	4.15	Մ³
3.	ՄԻՋՆՈՐՄՆԵՐԻ ԱՄՐԱՆԱՎՈՐՈՒՄ ԱՄՐԱՆ Φ12A500C	0.17	S
4.	ՀԱՐԹ ԹԻԹԵՂՈՎ ԵՐԵՍԱՊԱՏՈՒՄ - 0.55 ՄՄ	16.90	Մ²
5.	ՀԱՆՔԱՅԻՆ ԲԱՄԲԱԿՈՎ ԵՐԵՍԱՊԱՏՈՒՄ ՖՈԼԳԱՅԱՊԱՏ	70.00	Մ²
6.	ՀՈՎՀԱՐԻ ԻՐԱԿԱՆԱՑՈՒՄ / ԶՈՆՏ/ ՀԱՐԹ ԹԻԹԵՂԻՑ	10.1	Մ²
7.	ՄԵՏԱՂԱԿԱՆ ՀԻՄՆԱԿՄԱԽՔԻ ԿԱՌՈՒՑՈՒՄ 20x20 ՔԱՌԱԿՈՒՍԻ ԽՈՂՈՎԱԿՈՎ	37.3	ԳԾՄ

ԿՏՐՎԱԾՔ 1 - 1

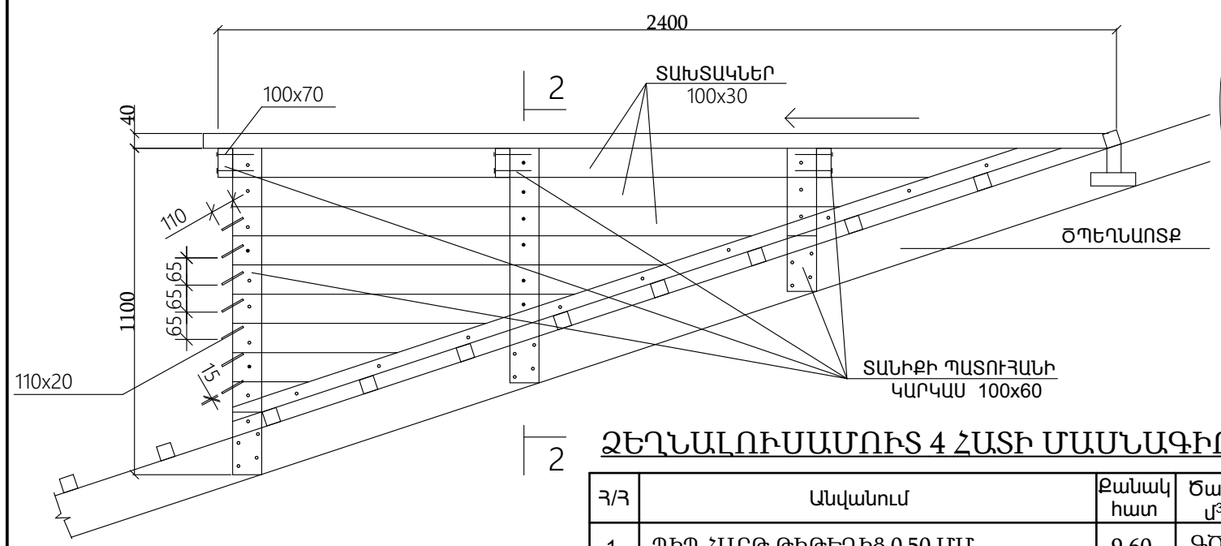

ՁԵՂՆԱԼՈՒՍԱՄՈՒՏ 4 ՀԱՏԻ ՄԱՄՆԱԳԻՐ

Հ/Հ	Անվանում	Քանակ հատ	Ծավ. մ³
1.	ՊԻՊ ՀԱՐԹ ԹԻԹԵՂԻՑ 0.50 ՄՄ	9.60	ԳԾՄ
2.	ՊՐՈՖԻԼԱՎՈՐ ԹԻԹԵՂ ԿՊ -21 - 0.50 ՄՄ	9.60	Մ²
3.	ՀԱՐԹ ԹԻԹԵՂ - 0.50 ՄՄ	10.80	Մ²
4.	ՓԱՅՏԵ ԷԼԵՄԵՆՏՆԵՐ	1.10	Մ³

Փոփ	Տող.քան	Թերթ	Փաստ.թիվ	Ստորագ.	Թվակ.	ԵՔ-ԳՀԽԱՇՁԲ - 25/10			
						ԵՐԵՎԱՆ ՔԱՂԱՔԻ ՔԱՆԱՔԵՌ-ԶԵՅԹՈՒՆ ՎԱՐՉԱԿԱՆ ՇՐՋԱՆԻ Հ.150 ՄԱՆԿԱՊԱՐՏԵԶԻ ՀԻՄՆԱՆՈՐՈԳՄԱՆ ԵՎ ԲԱԿԻ ԲԱՐԵԿԱՐԳՈՒՄ			
Տնօրեն		Վ.Իսպիրյան				ՃԱՐՏԱՐԱՊԵՏԱԿԱՆ ՄԱՍ	Փուլ	Թերթ	Թերթեր
							Ա	70	75
Նախագծող		Ս.Հարությունյան				ՀԱՆԳՈՒՅՑՆԵՐ	ՕՆ ԴԻԶԱՅՆ ՍՊԸ		
Նախագծող		Ա.Պողոսյան							

ՀԱՏԱԿՆԵՐԻ ՄԱՄՆԱԳԻՐ

N/N	ՀԱՏԱԿԻ ՏԵՍԱԿԸ	ՀԱՏԱԿԻ ՀԱՏՈՒՅԹԸ	ՇԵՐՏԵՐԸ	ՄԱԿԵՐԵՍ /մ²/	ՄԵՆՅԱԿՆԵՐԻ ՀԱՄԱՐԸ	ԾԱՆՈԹՈՒԹՅՈՒՆ
		ՎԵՐՆԱՀԱՐԿ				
1	ՋԵՐՄԱՄԵԿՈՒՍԱՑՎՈՂ ՀԱՏԱԿ	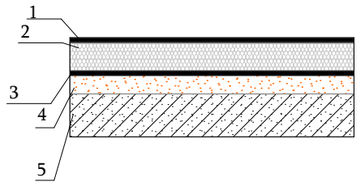	1. Գոլորշիամեկուսիչ թաղանթ 2. Հանքային բամբակ 150 մմ հաստ 3. Գոլորշիամեկուսիչ թաղանթ 4. Ցեմենտ-ավազի հարթեցնող շերտ գոյություն ունեցող 5. Ե/բ ծածկի հավաքովի սալ գոյություն ունեցող	690.00	վերնածածկ	6 - Նրբատախտակ 12 մմ - 22.5 մ² Փայտե չորսու 160x80 - L= 49.80 գծմ Ալյումինե անկյունակ 40x40x4մմ L=100մմ քայլը 600 մմ - 83 հատ

ՋԵՐՄԱՄԵԿՈՒՍԱՑՄԱՆ ՀԱՆԳՈՒՅՑ Մ 1:20

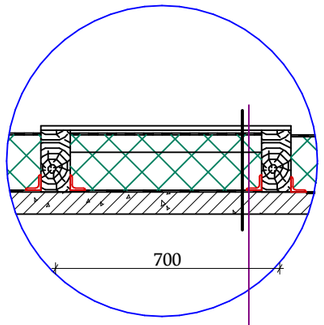

6-ՆՐԲԱՏԱԽՏԱԿ 12 մմ

1 - ՋՐԱՄԵԿՈՒՍԻՉ, ԳՈԼՈՐՇԱԹՈՂ՝ ԻԶՈՍՊԱՆ AM (կամ համարժեք)

2 - ՋԵՐՄԱՄԵԿՈՒՍԻՉ ՝ ՀԱՆՔԱԲԱՄԲԱԿ - 150 մմ

3 - ԳՈԼՈՐՇԱՄԵԿՈՒՍԻՉ ՇԵՐՏ՝ ԻԶՈՍՊԱՆ B (կամ համարժեք)

4 - ՑԵՄ/ ԱՎԱԶԻ ՀԱՐԹԵՑՆՈՂ ՇԵՐՏ

6 - ԾԱԾԿԻ ՍԱԼ

ՋԵՐՄԱՄԵԿՈՒՍԱՑՄԱՆ ՀԱՆԳՈՒՅՑ Մ 1:20

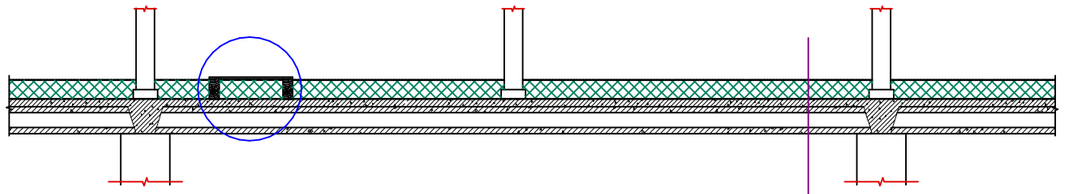

1 - ՋՐԱՄԵԿՈՒՍԻՉ, ԳՈԼՈՐՇԱԹՈՂ՝ ԻԶՈՍՊԱՆ AM (կամ համարժեք)

2 - ՋԵՐՄԱՄԵԿՈՒՍԻՉ ՝ ՀԱՆՔԱԲԱՄԲԱԿ - 150 մմ

3 - ԳՈԼՈՐՇԱՄԵԿՈՒՍԻՉ ՇԵՐՏ՝ ԻԶՈՍՊԱՆ B (կամ համարժեք)

4 - ԱՄՐԱՆԱՎՈՐՎԱԾ Ց/ԱՎԱԶԵ ՇԱՂԱԽ

ՏԱՆԻՔԻ ՋԵՐՄԱՄԵԿՈՒՍԱՑՄԱՆ ՏԱՐԱԾԱԿԱՆ ԿՏՐՎԱԾՔ

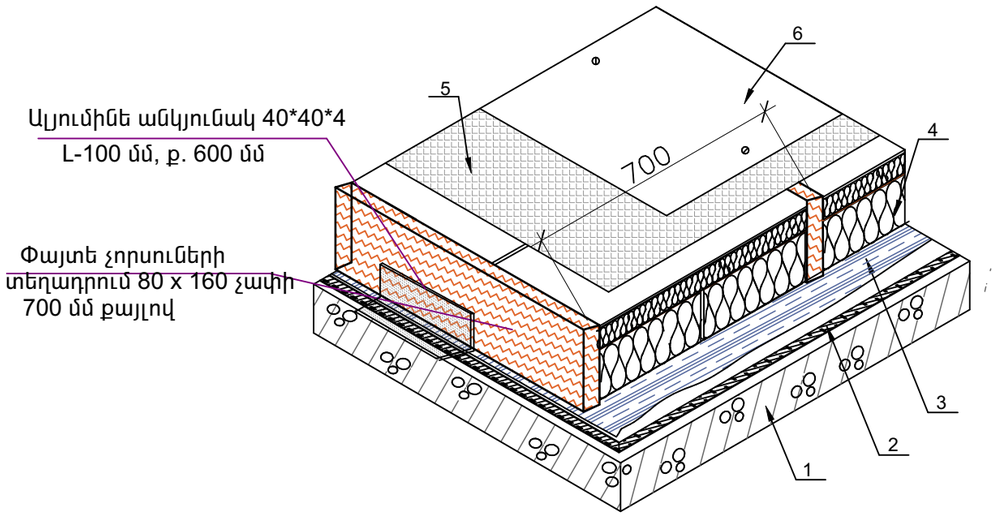

ԾԱՆՈԹԱԳՐՈՒԹՅՈՒՆ

1. Գոլորշամեկ. շերտ պոլիպրոպիլենից , խզման բեռնվածքը ՝ ոչ պակաս 1068/890 Ն/5 սմ , գոլորշաթափանցման դիմադրությունը ոչ պակաս 7 քմ*ժ*Պա/մգ , ջրակայունությունը ՝ ոչ պակաս 1000 մմ ջ.սմ
2. Հանքաբամբակ, 30 կգ/խմ100 մմ հաստությամբ /100 և 50 մմ՝ երկու շերտով/: Տեսակարար ջերմունակությունը ոչ պակաս՝ 0.84 կՋ /(կգ ^{0}C), Ջերմափոխանցման գործակիցը0.036 Վտ/մ ^{0}C
3. Ջրամեկուսիչ, գոլորշաթափանց՝ պոլիպրոպիլենից, հրակայուն, խզման բեռնվածքը՝ ոչ պակաս 330/ 180 Ն/5 սմ, ջրային գոլորշու հոսքի խտությունը ոչ պակաս 1000 գ/քմ*24ժամ, ջրակայունությունը՝ ոչ պակաս 1000 մմ ջ.ս.

Փոփ	Տող.քան	Թերթ	Փաստ.թիվ	Ստորագ.	Թվակ.	ԵՔ-ԳՀԽԱՇՁԲ - 25/10			
						ԵՐԵՎԱՆ ՔԱՂԱՔԻ ՔԱՆԱՔԵՌ-ԶԵՅԹՈՒՆ ՎԱՐՉԱԿԱՆ ՇՐՋԱՆԻ Հ.150 ՄԱՆԿԱՊԱՐՏԵԶԻ ՀԻՄՆԱՆՈՐՈԳՄԱՆ ԵՎ ԲԱԿԻ ԲԱՐԵԿԱՐԳՈՒՄ			
Տնօրեն		Վ.Իսպիրյան				ՃԱՐՏԱՐԱՊԵՏԱԿԱՆ ՄԱՍ	Փուլ	Թերթ	Թերթեր
							Ա	71	75
Նախագծող		Ս.Հարությունյան				ՀԱՆԳՈՒՅՑՆԵՐ	ՕՆ ԴԻԶԱՅՆ ՍՊԸ		
Նախագծող		Ա.Պողոսյան							

ԱՐՏԱՔԻՆ ԱՍՏԻՃԱՆՆԵՐ Ա -1

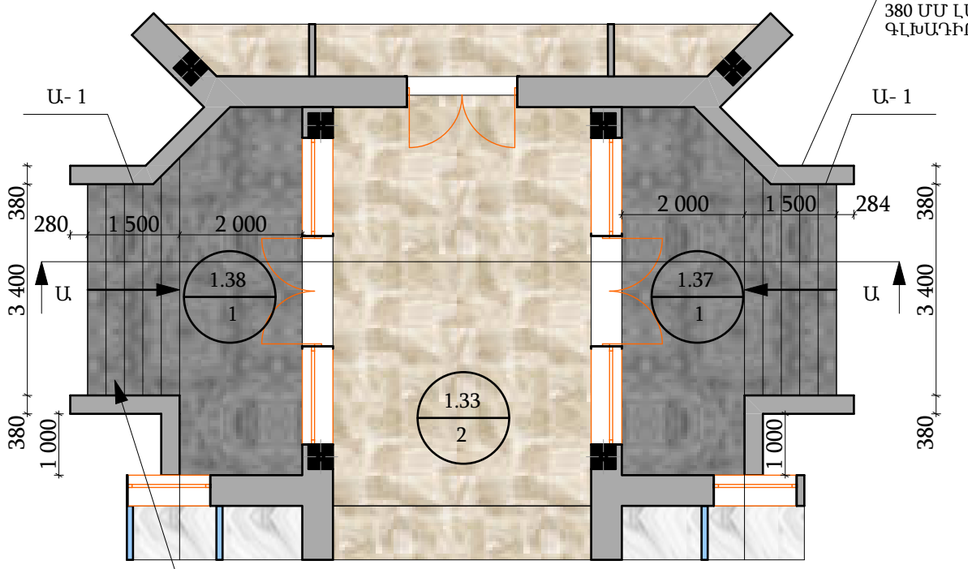

ԿՏՐՎԱԾՔ Ա - Ա

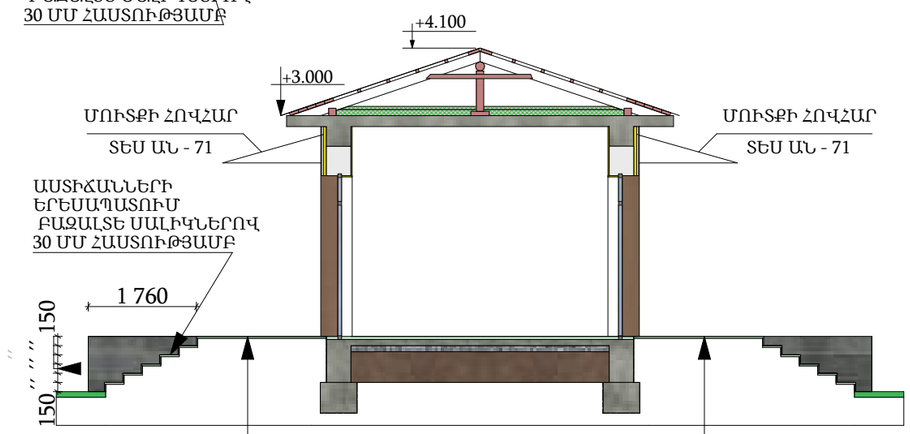

ԱՍՏԻՃԱՆԻ ԵՐԵՍԱՊԱՏՄԱՆ ՀԱՆԳՈՒՅՑ

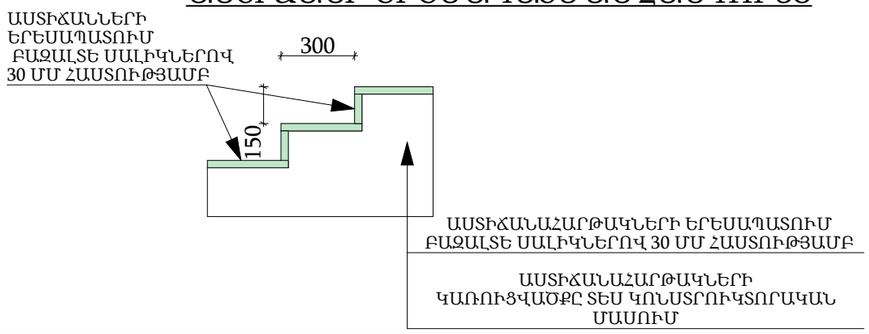

ՆԿՈՒՂ ԻՋՆՈՂ ԱՍՏԻՃԱՆ 1
ՀԱՏԱԿԱԳԻԾ Մ 1:50

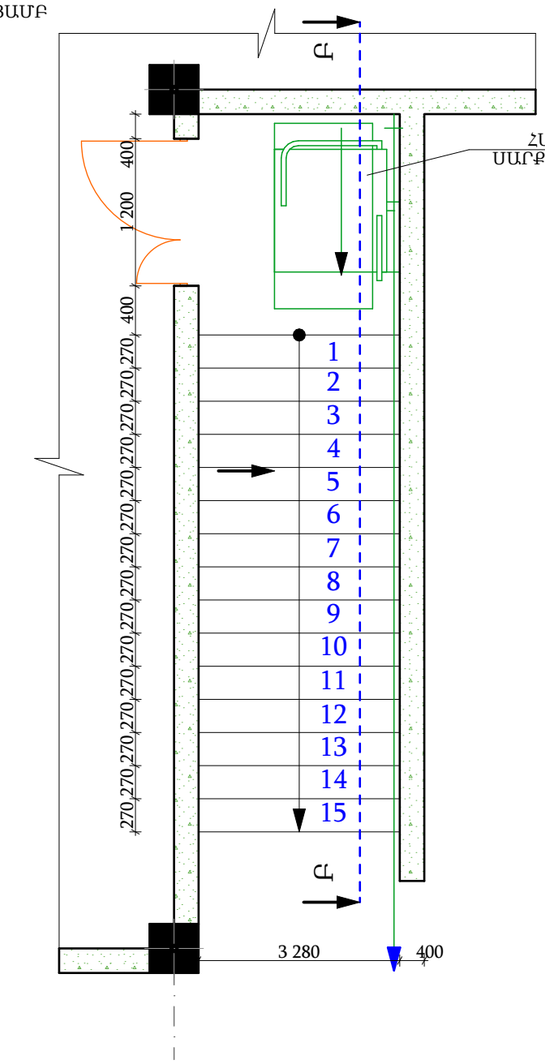

ԿՏՐՎԱԾՔ Բ - Բ Մ1:50

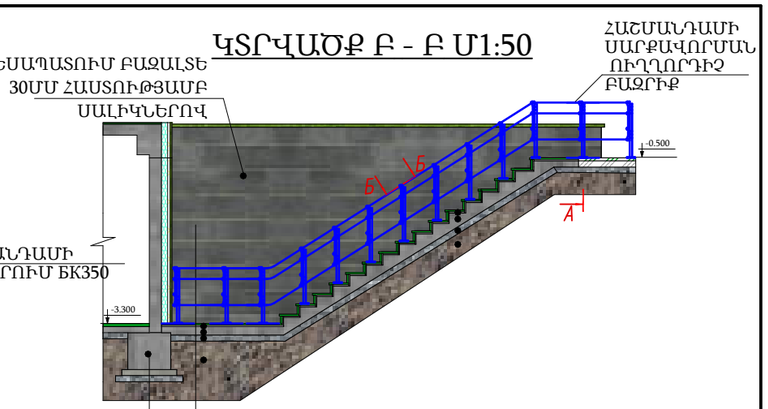

ԲԱԶԱԼՏԵ ՍԱԼԻԿՆԵՐ 30 ՄՄ
Ց/ԱՎԱԶԻ ՀԱՐԹԵՑՆՈՂ ՇՐՏ 30ՄՄ ՀԱՍՏՈՒԹՅԱՄԲ
ԲԵՏՈՆԻ 100ՄՄ ՆԱԽԱՇԵՐՏ B15 ԴԱՍԻ ԲԵՏՈՆՈՎ ԵՎ ԱՄՐԱՆԱՅԻՆ ՑԱՆՑՈՎ ՏԵՍ ԿՈՆՍՏՐՈՒԿՏՈՐԱԿԱՆ ՄԱՍՈՒՄ
ԽԾԻ ՆԱԽԱՇԵՐՏ ՏԵՍ ԿՈՆՍՏՐՈՒԿՏՈՐԱԿԱՆ ՄԱՍՈՒՄ
ՏՈՓԱՆԱԾ ԳՐՈՒՆՏ

ԾԱՆՈԹԱԳՐՈՒԹՅՈՒՆ

1. Սույն սարքավորումը ընտրված է ռուսական արտադրության ԲԿ 350 տեսակի , որի մետաղական հիմնակմաղքը ամրանում է առանձին մետաղական բազրիքին:

2. Սարքավորման պատվերը իրականացնելուց առաջ ճշտել արտադրող ընկերության կողմից անհրաժեշտ չափերի ճշգրտումը տեղում,ինչպես նաև մետաղական բազրիքի և այլ մանրամասներ,որից հետո կատարել սարքավորումի պատվեր:

Բնութագրերը

- կրողունակություն ՝ - 225 կգ:
- Տեղափոխության արագությունը ՝ - 0,1 - 0,13 մ / վ
- աստիճանների թռիչքի թեքության անկյունը ՝ մինչև - 45 º:
- ճանապարհային ուղղոգծի մետաղական հիմնակմաղքը ամրացված պատին:

Փոփ	Տղմ.քան	Թերթ	Փաստ.թիվ	Ստորագ.	Թվակ.	ԵՔ-ԳՀԽԱՇՁԲ - 25/10			
						ԵՐԵՎԱՆ ՔԱՂԱՔԻ ՔԱՆԱՔԵՌ-ԶԵՅԹՈՒՆ ՎԱՐՉԱԿԱՆ ՇՐՋԱՆԻ Հ.150 ՄԱՆԿԱՊԱՐՏԵԶԻ ՀԻՄՆԱՆՈՐՈԳՄԱՆ ԵՎ ԲԱԿԻ ԲԱՐԵԿԱՐԳՈՒՄ			
Տնօրեն		Վ.Իսպիրյան				ՃԱՐՏԱՐԱՊԵՏԱԿԱՆ ՄԱՍ	Փուլ	Թերթ	Թերթեր
							Ա	72	75
Նախագծող		Ս.Հարությունյան				ԱՐՏԱՔԻՆ ԱՍՏԻՃԱՆՆԵՐ	ՕՆ ԴԻԶԱՅՆ ՍՊԸ		
Նախագծող		Ա.Պողոսյան							

ՀՈՎՀԱՐ - Հ 1
ՏԵՍՔԸ ՎԵՐԵՎԻՑ Մ 1:100
2 ՀԱՏ

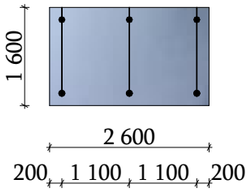

ՀՈՎՀԱՐ - Հ 2
ՏԵՍՔԸ ՎԵՐԵՎԻՑ Մ 1:100
1 ՀԱՏ

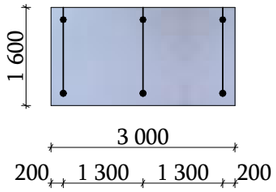

ՀՈՎՀԱՐ - Հ 3
ՏԵՍՔԸ ՎԵՐԵՎԻՑ Մ 1:100
1 ՀԱՏ

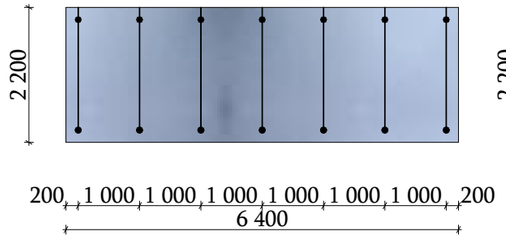

ՀՈՎՀԱՐ - Հ 4
ՏԵՍՔԸ ՎԵՐԵՎԻՑ Մ 1:100
1 ՀԱՏ

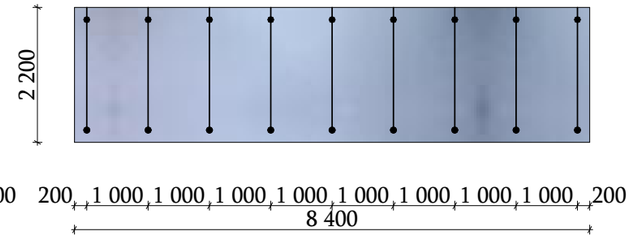

ՀՈՎՀԱՐ - Հ 5
ՏԵՍՔԸ ՎԵՐԵՎԻՑ Մ 1:100
2 ՀԱՏ

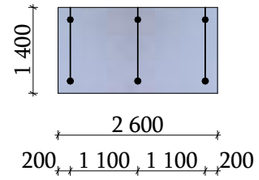

ՀՈՎՀԱՐԻ ՄՈՆՏԱԺՄԱՆ ՏԻՊԱՅԻՆ ԵՌԱՉԱՓ ՏԵՍՔ

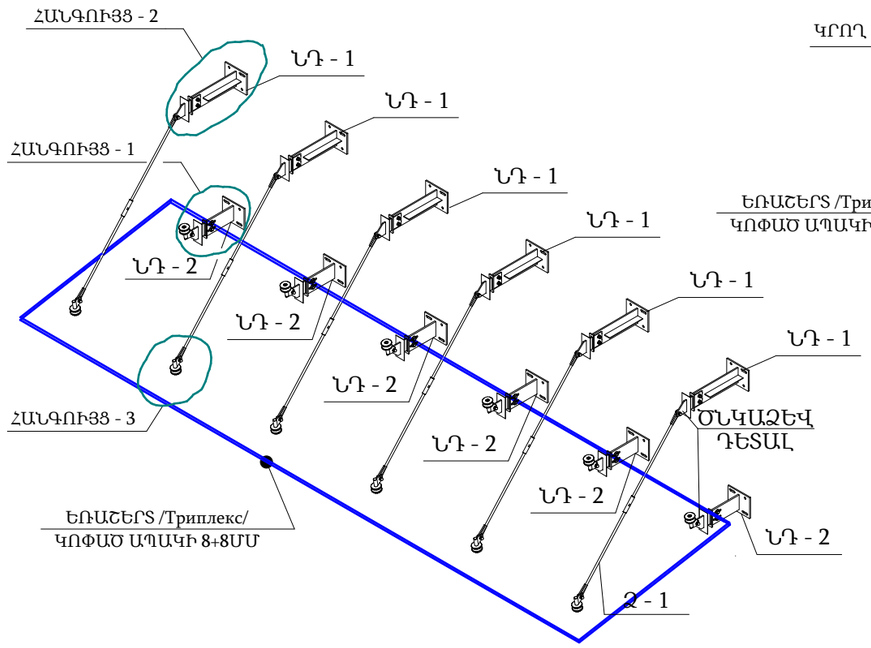

ՏԻՊԱՅԻՆ ՀՈՎՀԱՐԻ ՏԵՍՔԸ ՎԵՐԵՎԻՑ Մ 1:50

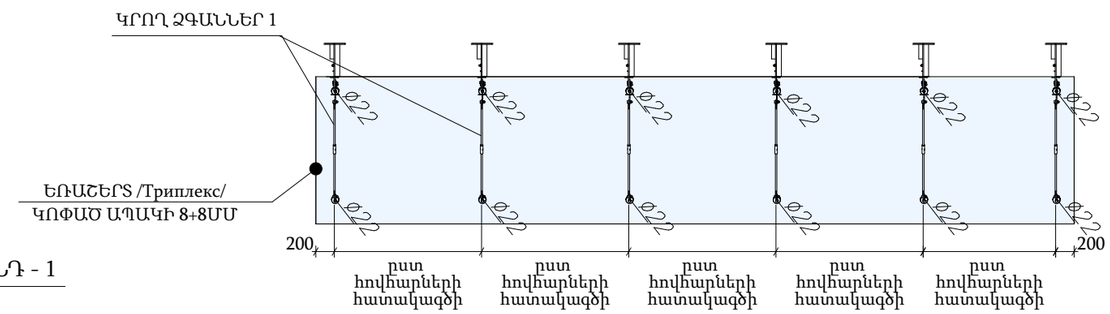

ԾՆԿԱՁԵՎ ԴԵՏԱԼ 1

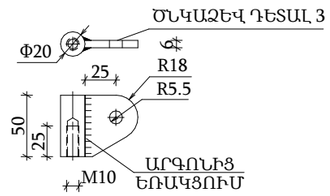

ԾՆԿԱՁԵՎ ԴԵՏԱԼ 2

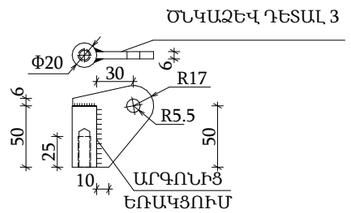

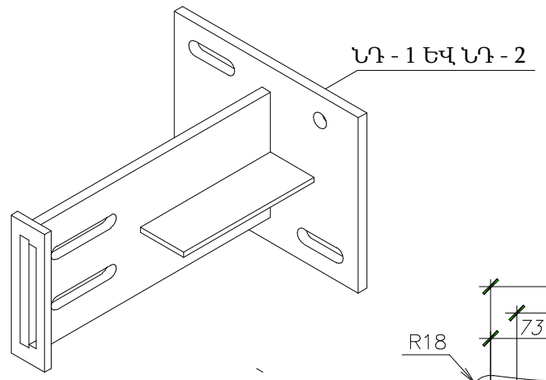

ՆԴ - 1 ԵՎ ՆԴ - 2

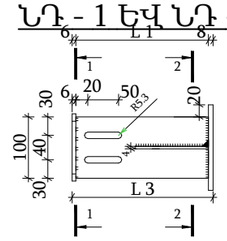

ՁԺԱՆԳՈՏՎՈՂ ՃՈՊԱՆ

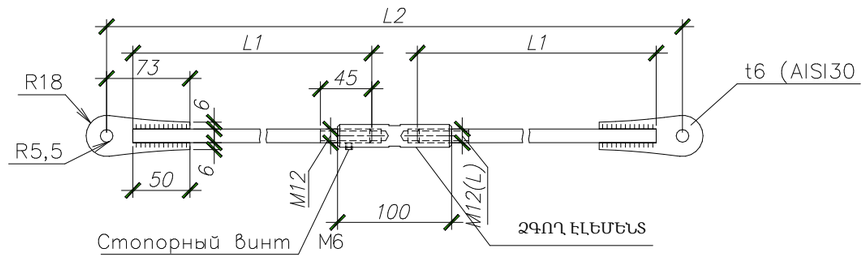

ՀՈՎՀԱՐԻ ԿՐՈՂ ՁԳԱՆՆԵՐԻ ՏԵՂԱԴՐՄԱՆ ՍԽԵՄՄԱ Մ 1:50

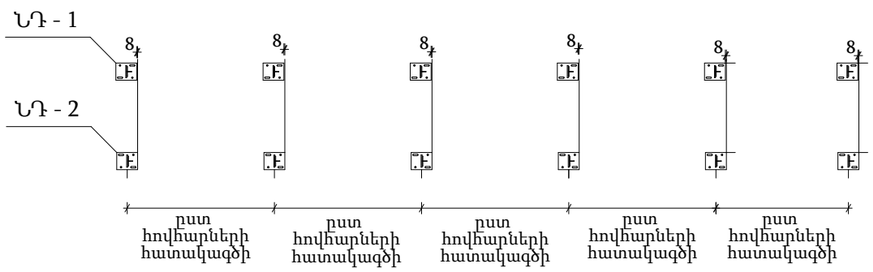

						ԵՔ-ԳՀԽԱՇՁԲ - 25/10			
						ԵՐԵՎԱՆ ՔԱՂԱՔԻ ՔԱՆԱՔԵՌ-ԶԵՅԹՈՒՆ ՎԱՐՉԱԿԱՆ ՇՐՋԱՆԻ Հ.150 ՄԱՆԿԱՊԱՐՏԵԶԻ ՀԻՄՆԱՆՈՐՈԳՄԱՆ ԵՎ ԲԱԿԻ ԲԱՐԵԿԱՐԳՈՒՄ			
Փոփ	Տղմ.քան	Թերթ	Փաստ.թիվ	Ստորագ.	Թվակ.				
Տնօրեն		Վ.Իսպիրյան				ՃԱՐՏԱՐԱՊԵՏԱԿԱՆ ՄԱՍ	Փուլ	Թերթ	Թերթեր
							Ա	73	75
Նախագծող		Ս.Հարությունյան				ԱՐՏԱՔԻՆ ԱՍՏԻՃԱՆՆԵՐ	ՕՆ ԴԻԶԱՅՆ ՍՊԸ		
Նախագծող		Ա.Պողոսյան							

ՀԱՆԳՈՒՅՑ - 1

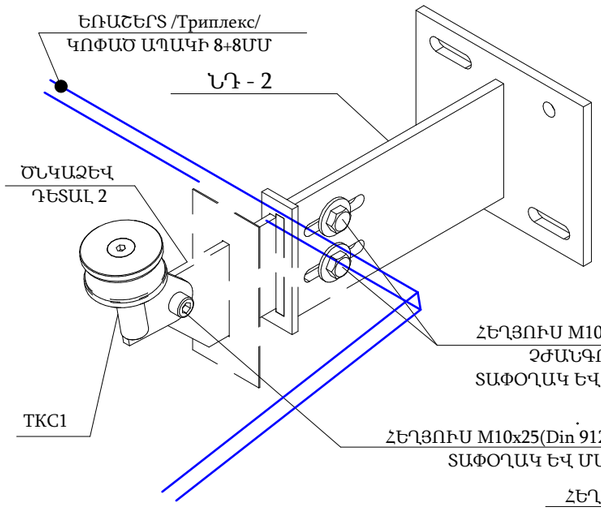

ՀԱՆԳՈՒՅՑ - 3

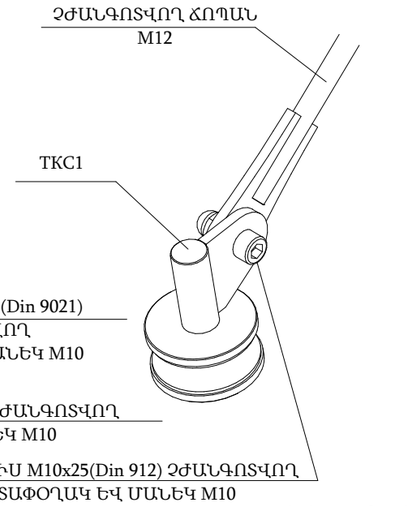

ԿՏՐՎԱԾՔ 1 - 1
Մ1:10

ՀԱՆԳՈՒՅՑ - 2

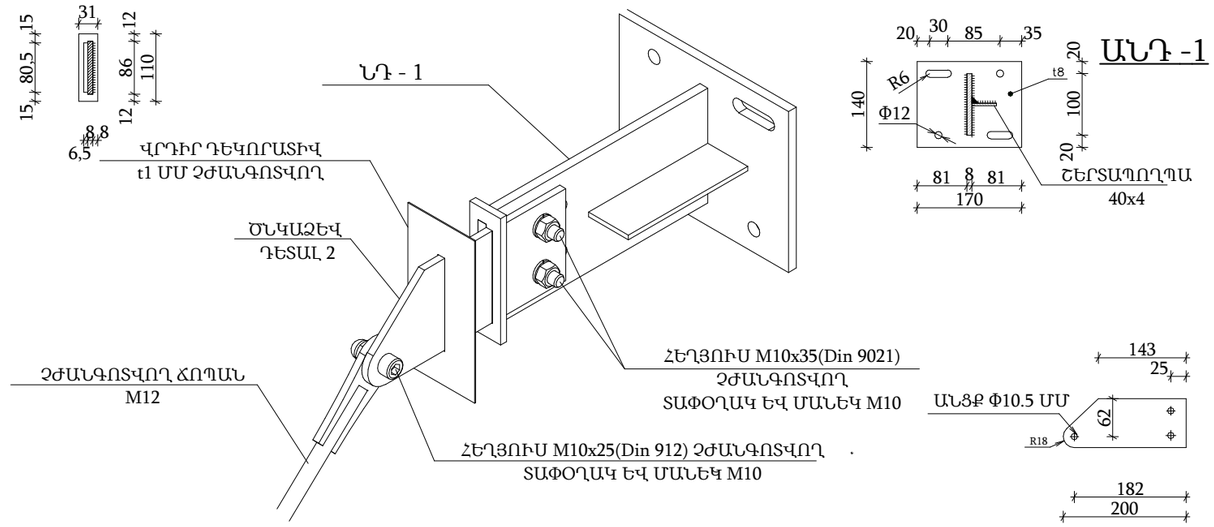

ԿՏՐՎԱԾՔ 2 - 2

ԱՆԴ -1

ԱՊԱԿՈՒ ԱՄՐԱՑՄԱՆ ԿԵՏԱՅԻՆ ՀԱՆԳՈՒՅՑ
ՏԻՊ - 1

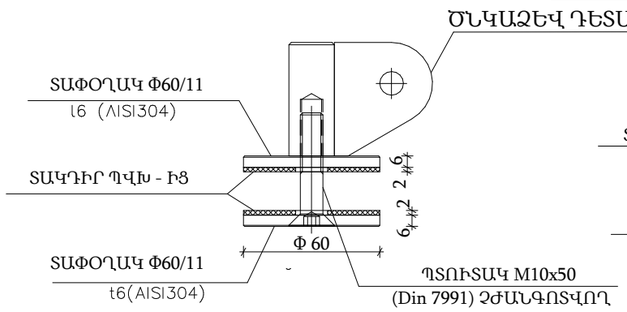

ԱՊԱԿՈՒ ԱՄՐԱՑՄԱՆ ԿԵՏԱՅԻՆ ՀԱՆԳՈՒՅՑ
ՏԻՊ - 2

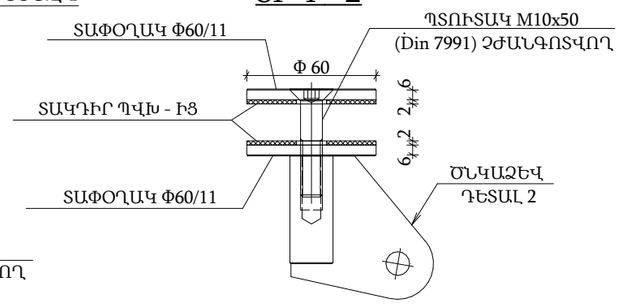

ՀՈՎՀԱՐԻ ՆՅՈՒԹԱԾԱԽՍԻ ՄԱՄՆԱԳԻՐ

N/N	ԱՆՎԱՆՈՒՄԸ	Հ 1	Հ 2	Հ 3	Հ 4	Հ 5
1	ԵՌԱՇԵՐՏ /Триплекс/ ԿՈՓԱԾ ԱՊԱԿԻ 8+8ՄՄ 2 600x1 600 ՄՄ	2 ՀԱՏ				
2	ԵՌԱՇԵՐՏ /Триплекс/ ԿՈՓԱԾ ԱՊԱԿԻ 8+8ՄՄ 3 000x1 600 ՄՄ		1 ՀԱՏ			
3	ԵՌԱՇԵՐՏ /Триплекс/ ԿՈՓԱԾ ԱՊԱԿԻ 8+8ՄՄ 6 400x2 200 ՄՄ			1 ՀԱՏ		
4	ԵՌԱՇԵՐՏ /Триплекс/ ԿՈՓԱԾ ԱՊԱԿԻ 8+8ՄՄ 8 400x2 200 ՄՄ				1 ՀԱՏ	
5	ԵՌԱՇԵՐՏ /Триплекс/ ԿՈՓԱԾ ԱՊԱԿԻ 8+8ՄՄ 2 600x1 400 ՄՄ					2 ՀԱՏ
6	ԿԵՏԱՅԻՆ ԱՄՐԱՑՄԱՆ ԴԵՏԱԼ TKC1 ՉԺԱՆԳՈՏՎՈՂ	12 ՀԱՏ	6 ՀԱՏ	14 ՀԱՏ	18 ՀԱՏ	12 ՀԱՏ
7	ԾՆԿԱՁԵՎ ԱՐՏԱՔԻՆ ԴԵՏԱԼ 1 ՉԺԱՆԳՈՏՎՈՂ	6 ՀԱՏ	3 ՀԱՏ	7 ՀԱՏ	9 ՀԱՏ	6 ՀԱՏ
8	ԾՆԿԱՁԵՎ ԱՐՏԱՔԻՆ ԴԵՏԱԼ 2 ՉԺԱՆԳՈՏՎՈՂ	6 ՀԱՏ	3 ՀԱՏ	7 ՀԱՏ	9 ՀԱՏ	6 ՀԱՏ
9	ԾՆԿԱՁԵՎ ԱՐՏԱՔԻՆ ԴԵՏԱԼ 2 ՉԺԱՆԳՈՏՎՈՂ	12 ՀԱՏ	6 ՀԱՏ	14 ՀԱՏ	18 ՀԱՏ	12 ՀԱՏ
10	ՆԵՐԴԻՐ ԴԵՏԱԼ 1 L = 370 ՄՄ ՉԺԱՆԳՈՏՎՈՂ	6 ՀԱՏ	3 ՀԱՏ	7 ՀԱՏ	9 ՀԱՏ	6 ՀԱՏ
11	ՆԵՐԴԻՐ ԴԵՏԱԼ 2 L = 285 ՄՄ ՉԺԱՆԳՈՏՎՈՂ	6 ՀԱՏ	3 ՀԱՏ	7 ՀԱՏ	9 ՀԱՏ	6 ՀԱՏ
12	ՃՈՊԱՆ L = 500 ՄՄ ՉԺԱՆԳՈՏՎՈՂ	12 ՀԱՏ	6 ՀԱՏ	14 ՀԱՏ	18 ՀԱՏ	12 ՀԱՏ
13	ՁԳԱՆ Φ = 20 ՄՄ ՉԺԱՆԳՈՏՎՈՂ	6 ՀԱՏ	3 ՀԱՏ	7 ՀԱՏ	9 ՀԱՏ	6 ՀԱՏ
14	ՎՐԴԻՐ ԴԵԿՈՐԱՏԻՎ ԴԵՏԱԼ 67x141x0.8 ՄՄ ՉԺԱՆԳՈՏՎՈՂ	12 ՀԱՏ	6 ՀԱՏ	14 ՀԱՏ	18 ՀԱՏ	12 ՀԱՏ
15	ԳՈԼՈՐՇԻԱՄԵԿՈՒՍԻՉ ՏԱՓՕՂԱԿ ՊՎԽ- Ի3	24 ՀԱՏ	12 ՀԱՏ	28 ՀԱՏ	36 ՀԱՏ	24 ՀԱՏ
16	ՄԵՏԱՂԱԿԱՆ ՈՒՂՂԱՆԿՅՈՒՆ ԽՈՂՈՎԱԿ 140x70x3 ՄՄ	10.40 ԳԾՄ	6.00 ԳԾՄ	12.80 ԳԾՄ	16.80 ԳԾՄ	10.40 ԳԾՄ
17	ՄԵՏԱՂԱԿԱՆ ԷԼԵՄԵՆՏՆԵՐԻ ԵՐԿՇԵՐՏ ՀԱԿԱԿՈՌՈԶԻՈՆ ՆԵՐԿՈՒՄ	5.36 Մ²	2.52 Մ²	5.36 Մ²	7.05 Մ²	5.36 Մ²
18	ԳԱՄԱՍԵԽ M16 L= 470ՄՄ	6 ՀԱՏ	3 ՀԱՏ	6 ՀԱՏ	8 ՀԱՏ	6 ՀԱՏ
19	ՀԵՂՅՈՒՍ M16 ՉԺԱՆԳՈՏՎՈՂ	24 ՀԱՏ	12 ՀԱՏ	24 ՀԱՏ	32 ՀԱՏ	24 ՀԱՏ
20	ՀԵՂՅՈՒՍ M16 ՉԺԱՆԳՈՏՎՈՂ /Din912/	24 ՀԱՏ	12 ՀԱՏ	24 ՀԱՏ	32 ՀԱՏ	24 ՀԱՏ

Փոփ	Տող.քան	Թերթ	Փաստ.թիվ	Ստորագ.	Թվակ.	ԵՔ-ԳՀԽԱՇՁԲ - 25/10			
						ԵՐԵՎԱՆ ՔԱՂԱՔԻ ՔԱՆԱՔԵՌ-ԶԵՅԹՈՒՆ ՎԱՐՉԱԿԱՆ ՇՐՋԱՆԻ Հ.150 ՄԱՆԿԱՊԱՐՏԵԶԻ ՀԻՄՆԱՆՈՐՈԳՄԱՆ ԵՎ ԲԱԿԻ ԲԱՐԵԿԱՐԳՈՒՄ			
Տնօրեն		Վ.Իսպիրյան				ՃԱՐՏԱՐԱՊԵՏԱԿԱՆ ՄԱՍ	Փուլ	Թերթ	Թերթեր
							Ա	74	75
Նախագծող		Ս.Հարությունյան				ՀՈՎՀԱՐՆԵՐ	ՕՆ ԴԻԶԱՅՆ ՍՊԸ		
Նախագծող		Ա.Պողոսյան							

N/N	ԱՇԽԱՏԱՆՔՆԵՐԻ ԱՆՎԱՆՈՒՄԸ	ՔԱՆԱԿԸ
	ՔԱՆԴՄԱՆ ԱՇԽԱՏԱՆՔՆԵՐ	
1	ՄԵՏԱՂԱՊԼԱՍՏԻՑ ՊԱՏՈՒՀԱՆՆԵՐԻ ԱՊԱՄՈՆՏԱԺՈՒՄ	155.59 Մ²
2	ՄԵՏԱՂԱՊԼԱՍՏԻՑ ԴՌՆԵՐԻ ԱՊԱՄՈՆՏԱԺՈՒՄ	53.37 Մ²
3	ՄԵՏԱՂԱԿԱՆ ԴՌՆԵՐԻ ԱՊԱՄՈՆՏԱԺՈՒՄ	2.10 Մ²
4	200 ՄՄ ՄԻՋՆՈՐՄՆԵՐԻ ՔԱՆԴՈՒՄ	27.96 Մ³
5	100 ՄՄ ՄԻՋՆՈՐՄՆԵՐԻ ՔԱՆԴՈՒՄ	6.85 Մ³
6	ՊԱՏԵՐԻՑ ԳԱԶԻ ՍՎԱՂԻ ՔԱՆԴՈՒՄ	905.20 Մ²
7	Ց/ԱՎԱԶԻ ՍՎԱՂԻ ՔԱՆԴՈՒՄ ՊԱՏԵՐԻՑ	138.70 Մ²
8	ՇԵՊԵՐԻՑ ԳԱԶԻ ՍՎԱՂԻ ՔԱՆԴՈՒՄ	60.10 Մ²
9	ՊԱՏԵՐԻՑ ԿԵՐԱՄԻԿԱԿԱՆ ՍԱԼԵՐԻ ՔԱՆԴՈՒՄ	60.10 Մ²
10	ԼԱՄԻՆԱՏԻՑ ՀԱՏԱԿՆԵՐԻ ՔԱՆԴՈՒՄ	494.80 Մ²
11	ՄՈԶԱԻԿ ՀԱՏԱԿՆԵՐԻ ՔԱՆԴՈՒՄ	48.31 Մ²
12	ԿԵՐԱՄԻԿԱԿԱՆ ՀԱՏԱԿՆԵՐԻ ՔԱՆԴՈՒՄ	100.60 Մ²
13	Ց/ԱՎԱԶԻ ՀԱՐԹԵՑՆՈՂ ՇԵՐՏԻ ՔԱՆԴՈՒՄ	643.71 Մ²
14	ԱՐՏԱՔԻՆ ԲԵՏՈՆԻՑ ԱՍՏԻՃԱՆՆԵՐԻ ՔԱՆԴՈՒՄ	28.31 Մ²
15	ՄԵՏԱՂԱԿԱՆ ԲԱԶՐԻՔՆԵՐԻ ԱՊԱՄՈՆՏԱԺՈՒՄ	9.50 ԳՕՄ
16	ՓԱՅՏԵ ՇՊԵՂՆԱՅԻՆ ՀԱՄԱԿԱՐԳԻ ԱՊԱՄՈՆՏԱԺՈՒՄ	16.30 Մ³
17	ՏԱՆԻՔԻ ԾԱԾԿՈՒՑԹԻ ԱՊԱՄՈՆՏԱԺՈՒՄ ՊՐՈՖԻԼԱՎՈՐ ԹԻԹԵՂԻՑ	458.00 Մ²
18	ԶԵՂՆԱԼՈՒՍԱՄՈՒՏՆԵՐԻ ԱՊԱՄՈՆՏԱԺՈՒՄ	2.0 ՀԱՏ
19	ՋՐՀՈՐԴԱՆ ՑՎԻՔԻ ԱՊԱՄՈՆՏԱԺՈՒՄ 1000ՄՄ ԼԱՅՆՈՒԹՅԱՄԲ	88.60 ԳՕՄ
20	ՏԱՆԻՔՈՒՄ ԽԱՐԱՄԻ ՇԵՐՏԻ 150ՄՄ ՀԱՍՏՈՒԹՅԱՄԲ ՄԱՔՐՈՒՄ	55.50 Մ³
21	ՏԱՆԻՔՈՒՄ ՇԻՆ ԱՂԲԻ ՄԱՔՐՈՒՄ	20.10 Մ³
22	ՋՐԱՀԵՌԱՑՄԱՆ ԽՈՂՈՎԱԿԻ ԱՊԱՄՈՆՏԱԺՈՒՄ 5,5Մ ԵՐԿԱՐՈՒԹՅԱՄԲ	44.00 ԳՕՄ
23	ԱԼՅՈՒՄԻՆԵ ՄԱՐՏԿՈՑՆԵՐԻ ԱՊԱՄՈՆՏԱԺՈՒՄ	40.00 ՀԱՏ
24	ԽԱՂԱՍԱՐՔԵՐԻ ԱՊԱՄՈՆՏԱԺՈՒՄ	8.00 ՀԱՏ
25	ՇԻՆ ԱՂԲԻ ՀԱՎԱՔՈՒՄ ՇԵՆՔԻ ՆԵՐՍՈՒՄ ԵՎ ԴՈՒՐՍ ԲԵՐՈՒՄ ՇԵՆՔԻՑ	184.12 Մ³
26	ՇԻՆ ԱՂԲԻ ԲԱՐՁՈՒՄ ԻՆՔՆԱԹԱՓԻ ՎՐԱ ԵՎ ՏԵՂԱՓՈԽՈՒՄ 5 ԿՄ	303.5 S
	ՆԵՐՔԻՆ ՀԱՐԴԱՐՄԱՆ ԱՇԽԱՏԱՆՔՆԵՐ	
27	ՊԱՏԵՐԻ ԲԱՐՁՐՈՐԱԿ ԳԱԶԻ ՍՎԱՂՈՒՄ	1377.7 Մ²
28	ՊԱՏԵՐԻ ԲԱՐՁՐՈՐԱԿ ԼԱՏԵՔՍԱՅԻՆ ՆԵՐԿՈՒՄ ՋՐԱԿԱՑՈՒՆ ՆԵՐԿՈՎ	1923.2 Մ²
29	ՇԵՊԵՐԻ ԳԱԶԻ ՍՎԱՂՈՒՄ	124.21 Մ²
30	ՇԵՊԵՐԻ ԲԱՐՁՐՈՐԱԿ ԼԱՏԵՔՍԱՅԻՆ ՆԵՐԿՈՒՄ ՋՐԱԿԱՑՈՒՆ ՆԵՐԿՈՎ	124.21 Մ²
31	ՊԱՏԵՐԻ Ց/ԱՎԱԶԻ ՍՎԱՂՈՒՄ	212.6 Մ²
32	ՊԱՏԵՐԻ ԵՐԵՍԱՊԱՏՈՒՄ ԿԵՐԱՄԻԿԱԿԱՆ ՍԱԼԻԿՆԵՐՈՎ	588.2 Մ²
33	ՇԵՊԵՐԻ Ց/ԱՎԱԶԻ ՍՎԱՂՈՒՄ	12.92 Մ²
34	ՇԵՊԵՐԻ ԵՐԵՍԱՊԱՏՈՒՄ ԿԵՐԱՄԻԿԱԿԱՆ ՍԱԼԻԿՆԵՐՈՎ	12.92 Մ²
35	ԱՌԱՍՏԱՂԻ ԲԱՐՁՐՈՐԱԿ ԼԱՏԵՔՍԱՅԻՆ ՆԵՐԿՈՒՄ ՋՐԱԿԱՑՈՒՆ ՆԵՐԿՈՎ	920.18 Մ²
36	ԿԱԽՈՎԻ ԱՌԱՍՏԱՂԻ ԻՐԱԿԱՆԱՑՈՒՄ ՊՎԽ-ԻՑ	108.45 Մ²
37	ԿԱԽՈՎԻ ԱՌԱՍՏԱՂԻ ԻՐԱԿԱՆԱՑՈՒՄ ԳԻՊՍԱՍՏՎԱՐԱԹՂԹԵ ՍԱԼԻԿՆԵՐՈՎ 12,5 ՄՄ	920.18 Մ²
38	ՆԵՐԿԱՐԱԿԱՆ ԱՆԿՅՈՒՆԱԿՆԵՐԻ ՏԵՂԱԴՐՈՒՄ	626.40 ԳՕՄ
	ՀԱՏԱԿՆԵՐԻ ԻՐԱԿԱՆԱՑՄԱՆ ԱՇԽԱՏԱՆՔՆԵՐ	
39	Ց/ԱՎԱԶԻ ՀԱՐԹԵՑՆՈՂ ՇԵՐՏԻ ԻՐԱԿԱՆԱՑՈՒՄ 20 ՄՄ	126.66 Մ²
40	Ց/ԱՎԱԶԻ ՀԱՐԹԵՑՆՈՂ ՇԵՐՏԻ ԻՐԱԿԱՆԱՑՈՒՄ 30 ՄՄ	1193.03 Մ²
41	ԻՆՔՆԱՀԱՐԹԵՑՎՈՂ ՇԵՐՏԻ ԻՐԱԿԱՆԱՑՈՒՄ	528.04 Մ²
42	ԿԵՐԱՄԻԿԱԿԱՆ ՍԱԼԻԿՆԵՐԻ ԻՐԱԿԱՆԱՑՈՒՄ 400x400ՄՄ	114.76 Մ²
43	ՎԻՆՀԻԼԻՑ ՀԱՏԱԿՆԵՐԻ ԻՐԱԿԱՆԱՑՈՒՄ ՎԵՐԻՆ ՇԵՐՏԸ 4 ՄՄ	67.64 Մ²

N/N	ԱՇԽԱՏԱՆՔՆԵՐԻ ԱՆՎԱՆՈՒՄԸ	ՔԱՆԱԿԸ
44	ՎԻՆՀԻԼԻՑ ՀԱՏԱԿՆԵՐԻ ԻՐԱԿԱՆԱՑՈՒՄ ՎԵՐԻՆ ՇԵՐՏԸ 3 ՄՄ	460.40 Մ²
45	ԲԱԶԱԼՏԻՑ ՀԱՏԱԿՆԵՐԻ ԻՐԱԿԱՆԱՑՈՒՄ 30 ՄՄ	126.66 Մ²
46	ՊՐԵՍԳՐԱԼԻՏԵ ՍԱԼԻԿՆԵՐԻ ԻՐԱԿԱՆԱՑՈՒՄ 500x500ՄՄ	550.23 Մ²
47	ՌՈՒԲԵՌՈՒԴԻՑ ՇԵՐՏԻ ԻՐԱԿԱՆԱՑՈՒՄ	100.66 Մ²
48	ԱՌԱՍՏԱՂԻ ՋԵՐՄԱՄԵԿՈՒՍԱՑՈՒՄ 50ՄՄ ՀԱՍՏՈՒԹՅԱՄԲ ՀԱՆՔԱՅԻՆ ԲԱՄԲԱԿԻՑ	300.10 Մ²
47	ԲԱԶԱԼՏԻՑ ՇՐԻՇԱԿՆԵՐԻ ԻՐԱԿԱՆԱՑՈՒՄ 10 ՄՄ ԲԱՐՁՐՈՒԹՅԱՄԲ	40.00 ԳՕՄ
48	ՊՐԵՍԳՐԱԼԻՏԵ ՇՐԻՇԱԿՆԵՐԻ ԻՐԱԿԱՆԱՑՈՒՄ 10 ՄՄ ԲԱՐՁՐՈՒԹՅԱՄԲ	436.40 ԳՕՄ
49	ՊԼԱՍՄԱՍԵ ՇՐԻՇԱԿՆԵՐԻ ԻՐԱԿԱՆԱՑՈՒՄ 10 ՄՄ ԲԱՐՁՐՈՒԹՅԱՄԲ	314.00 ԳՕՄ
	ԱԼՅՈՒՄԻՆԻՑ ՊԱՏՈՒՀԱՆՆԵՐԻ ՏԵՂԱԴՐՈՒՄ	
50	ԱԼՅՈՒՄԻՆԵ ՊԱՏՈՒՀԱՆՆԵՐԻ ՏԵՂԱԴՐՈՒՄ	157.77 Մ²
51	ԲԱՑՎՈՂ ՄԱՍ	109.07 Մ²
52	ՉԲԱՑՎՈՂ ՄԱՍ	48.70 Մ²
53	ԲԱՐԴ ՓԱՅԱՆՆԵՐԻ ՏԵՂԱԴՐՈՒՄ	52.0 ՀԱՏ
54	ՊԱՏՈՒՀԱՆԱԳՈԳԵՐԻ ՏԵՂԱԴՐՈՒՄ ՊԼԱՍՄԱՍԻՑ 300 ՄՄ ԼԱՅՆՈՒԹՅԱՄԲ	88.10 ԳՕՄ
	ԴՌՆԵՐԻ ՏԵՂԱԴՐՈՒՄ	
55	ԱԼՅՈՒՄԻՆԻՑ ԱՐՏԱՔԻՆ ԴՌՆԵՐԻ ՏԵՂԱԴՐՈՒՄ	28.72 Մ²
56	ԲԱՑՎՈՂ ՄԱՍ	24.14 Մ²
57	ՉԲԱՑՎՈՂ ՄԱՍ	4.58 Մ²
58	ԱԼՅՈՒՄԻՆԻՑ ՀԱԿԱՀՐԴԵՀԱՅԻՆ ԴՌՆԵՐԻ ՏԵՂԱԴՐՈՒՄ	30.60 Մ²
59	ՄԴՖ-ԻՑ ՆԵՐՔԻՆ ԴՌՆԵՐԻ ՏԵՂԱԴՐՈՒՄ	76.23 Մ²
60	ՄԵՏԱՂԱՊԼԱՍՏԻՑ ԴՌՆԵՐԻ ՏԵՂԱԴՐՈՒՄ	52.80 Մ²
	ՍԱՆՀԱՆԳՈՒՅՑՆԵՐԻ ՄԻՋՆՈՐՄՆԵՐ	
61	ՄԵՏԱՂԱՊԼԱՍՏԻՑ ՄԻՋՆՈՐՄՆԵՐԻ ՏԵՂԱԴՐՈՒՄ	33.28 Մ²
	100 ՄՄ ՀԱՍՏՈՒԹՅԱՄԲ ՄԻՋՆՈՐՄՆԵՐԻ ԿԱՌՈՒՑՈՒՄ	
62	ԹԵԹԵՎ ԲԵՏՈՆԵ ԲԼՈԿՆԵՐ /ՊԵՄԶԱԲԼՈԿ/ 100ՄՄ	1.60 Մ³
63	ԹԵԹԵՎ ՄԱՆՐԱՀԱՏԻԿ ԲԵՏՈՆ B 7.5 ԴԱՍԻ	0.40 Մ³
64	ՄԻՋՆՈՐՄՆԵՐԻ ԱՄՐԱՆԱՎՈՐՈՒՄ A500C ԴԱՍԻ ԱՄՐԱՆՈՎ	43.80 ԿԳ
	200 ՄՄ ՀԱՍՏՈՒԹՅԱՄԲ ՄԻՋՆՈՐՄՆԵՐԻ ԿԱՌՈՒՑՈՒՄ	
65	ԹԵԹԵՎ ԲԵՏՈՆԵ ԲԼՈԿՆԵՐ /ՊԵՄԶԱԲԼՈԿ/ 200ՄՄ	23.07 Մ³
66	ԹԵԹԵՎ ՄԱՆՐԱՀԱՏԻԿ ԲԵՏՈՆ B 7.5 ԴԱՍԻ	5.77 Մ³
67	ՄԻՋՆՈՐՄՆԵՐԻ ԱՄՐԱՆԱՎՈՐՈՒՄ A500C ԴԱՍԻ ԱՄՐԱՆՈՎ	369.54 ԿԳ
	ՆԵՐՔԻՆ ԲԱՐԱՎՈՐՆԵՐԻ ԻՐԱԿԱՆԱՑՈՒՄ	
68	ԲԱՐԱՎՈՐՆԵՐԻ ԻՐԱԿԱՆԱՑՈՒՄ B 15 ԴԱՍԻ ԲԵՏՈՆՈՎ	1.15 Մ³
69	ԱՄՐԱՆ A500C ԴԱՍԻ	103.64 ԿԳ
70	ԱՄՐԱՆ A240 ԴԱՍԻ	34.56 ԿԳ
	ԳԻՊՍՈԿԱՐՏՈՆԵ ՄԻՋՆՈՐՄՆԵՐԻ ԿԱՌՈՒՑՈՒՄ	
71	ՄԻՋՆՈՐՄՆԵՐԻ ԿԱՌՈՒՑՈՒՄ 12.5 ՄՄ ՀՐԱԿԱՑՈՒՆ ԳԻՊՍԱՍՏՎԱՐԱԹՂԹԵ ՍԱԼԵՐՈՎ,<<ԵՐԿԿՈՂՄԱՆԻ>> ՊՐՈՖԻԼՆԵՐԻ ՀԵՏ ՄԻԱՍԻՆ 100ՄՄ	698.7 Մ²
72	ՄԻՋՆՈՐՄՆԵՐԻ ՄԵՋ ՁԱՅՆԱՄԵԿՈՒՍԻՉ ՀԱՆՔԱՅԻՆ ԲԱՄԲԱԿԻ ՏԵՂԱԴՐՈՒՄ 100ՄՄ ՀԱՍՏՈՒԹՅԱՄԲ, 20-25 ԿԳ/ԽՄ ԽՏՈՒԹՅԱՄԲ	69.87 Մ²
73	ՆԵՐՔԻՆ ԴՌՆԵՐԻ ՇՐՋԱԼԱԿՈՒՄ ՄԵՏԱՂԱԿԱՆ ՈՒՂՂԱՆԿՅՈՒՆ ԽՈՂՈՎԱԿՆԵՐՈՎ 80x40x3ՄՄ	298.00 ԳՕՄ
74	ՄԵՏԱՂԱԿԱՆ ԹԻԹԵՂ 150x150x5 ՄՄ	320 ՀԱՏ
75	ԴՅՈՒԲԵԼ M10 L = 110 ՄՄ	1280 ՀԱՏ
	ԱՐՏԱՔԻՆ ՀԱՐԴԱՐՈՒՄ	
76	ԳԵՏՆԱԽԱՐԽԻ ԵՐԵՍԱՊԱՏՈՒՄ ԲԱԶԱԼՏԵ 30 ՄՄ ՍԱԼԵՐՈՎ ՆԵՌԱՌՅԱԼ ՀԻՄՆԱԿՄԱԽԲԸ	196.95 Մ²
77	ՃԱԿԱՏՆԵՐԻ ԵՐԵՍԱՊԱՏՈՒՄ ՖԻԲՐՈՑԵՄԵՆՏԵ 12 ՄՄ ՍԱԼԵՐՈՎ ՆԵՌԱՌՅԱԼ ՀԻՄՆԱԿՄԱԽԲԸ	705.81 Մ²
78	ՋԵՐՄԱՄԵԿՈՒՍԻՉ ՇԵՐՏ ԲԱԶԱԼՏԵ ՄԱՆՐԱԹԵԼԱՅԻՆ ՀԱՆՔԱՅԻՆ ԲԱՄԲԱԿԻՑ /ԱՐՏԱՔԻՆ ՇԵՐՏԸ 18 ՄՄ 170 ԿԳ/ԽՄ,ՆԵՐՔԻՆ ՇԵՐՏԸ 42 ՄՄ 86ԿԳ/ԽՄ/ 60ՄՄ	705.81 Մ²
79	ՄԵՏԱՂԱԿԱՆ ԽՑԱԲՈՒԹԱԿՆԵՐԻ ՏԵՂԱԴՐՈՒՄ 140 ՄՄ ԵՐԿԱՐՈՒԹՅԱՄԲ	706.0 ՀԱՏ

N/N	ԱՇԽԱՏԱՆՔՆԵՐԻ ԱՆՎԱՆՈՒՄԸ	ՔԱՆԱԿԸ
80	ՊԼԱՍՄԱՍԵ ԽՑԱԲՈՒԹԱԿՆԵՐԻ ՏԵՂԱԴՐՈՒՄ 140 ՄՄ ԵՐԿԱՐՈՒԹՅԱՄԲ	2825.0 ՀԱՏ
81	ԲԱԶԱԼՏԻՑ ՊԱՏՈՒՀԱՆԱԳՈԳԵՐԻ ՏԵՂԱԴՐՈՒՄ 50 ՄՄ ՀԱՍՏՈՒԹՅԱՄԲ	27.72 Մ²
82	ԱՐՏԱՔԻՆ ՇԵՊԵՐԻ ԵՐԵՍԱՊԱՏՈՒՄ ՖԻԲՐՈՑԵՄԵՆՏԱՅԻՆ ՍԱԼԵՐՈՎ	106.13 Մ²
83	ԳՈՒՑՔԱՅԻՆ ՏԱԽՏԱԿԱՄԱԾ	700.0 Մ²
	ՏԱՆԻՔԻ ԻՐԱԿԱՆԱՑՈՒՄ	
84	ԳՈՒՆԱՎՈՐ ՊՐՈՖԻԼԱՎՈՐ ԹԻԹԵՂ ԿՊ-21-0,50 ՄՄ	1036.0 Մ²
85	ՑվԻՔ ՋՐՀՈՐԴԱՆ ՀԱՐԹ ԳՈՒՆԱՎՈՐ ԹԻԹԵՂ 0,50 ՄՄ ՀԱՍՏՈՒԹՅԱՄԲ ԵՎ 900ՄՄ ԼԱՅՆՈՒԹՅԱՄԲ	190.00 ԳՕՄ
86	ՁՆԱՐԵԼ	187.00 ԳՕՄ
87	ՃԱՂԱՎԱՆԴԱԿ	187.00 ԳՕՄ
88	ՋՐԱՀԵՌԱՑՄԱՆ ԽՈՂՈՎԱԿ Փ150ՄՄ L=6.8Մ	8 ԿՏ
89	ՋՐԱՀԵՌԱՑՄԱՆ ԽՈՂՈՎԱԿ Փ150ՄՄ L=4.0Մ	16 ԿՏ
90	ԳՈՒՆԱՎՈՐ ՊԻՊ 0,5ՄՄ ՀԱՍՏՈՒԹՅԱՄԲ ԹԻԹԵՂԻՑ 300ՄՄ ԼԱՅՆՈՒԹՅԱՄԲ	45.0 Մ²
91	ՈՐՄՆԱՓԱՅՏ 120x120 ՄՄ	2.70 Մ³
92	ԾՊԵՂՆԱՎՈՏՔ 160x80 ՄՄ	11.20 Մ³
93	ՏԱԽՏԱԿԱՄԱԾ 150x50 ՄՄ	6.95 Մ³
94	ԿԱՎԱՐԱՄԱԾ 50x50 ՄՄ	4.31 Մ³
95	ԿԱՆԳՆԱԿ 120x120 ՄՄ	2.52 Մ³
96	ՄԱՐԱԿ 120x120 ՄՄ	1.25 Մ³
97	ՏԱԿԴԻՐ 300x60 ՄՄ	1.82 Մ³
98	ԹԵՔԱՆ 120x60 ՄՄ	1.30 Մ³
99	ՏԱՆԻՔԻ ԱՅԼ ԷԼԵՄԵՆՏՆԵՐ	2.25 Մ³
100	ՓԱՅՏԵ ԷԼԵՄԵՆՏՆԵՐԻ ՀԱԿԱՀՐԴՀԱՅԻՆ ԵՎ ՀԱԿԱՆԵՄԻՉ ՆՅՈՒԹԻ ՆԵՐԿՈՒՄ	34.30 Մ³
101	ՃԱՐՄԱՆ A240 ԴԱՍԻ ԱՄՐԱՆՈՎ	325.80 ԿԳ
	ԶԵՂՆԱԼՈՒՍԱՄՈՒՏՆԵՐԻ ԻՐԱԿԱՆԱՑՈՒՄ	
102	ՊԻՊ ՀԱՐԹ ԹԻԹԵՂԻՑ 0.50 ՄՄ	9.60 ԳՕՄ
103	ՊՐՈՖԻԼԱՎՈՐ ԹԻԹԵՂ ԿՊ -21 - 0.50 ՄՄ	1.30 Մ²
104	ՀԱՐԹ ԹԻԹԵՂ - 0.50 ՄՄ	10.80 Մ²
105	ՓԱՅՏԵ ԷԼԵՄԵՆՏՆԵՐ	1.10 Մ³
	ՕԴԱՓՈԽՈՒԹՅԱՆ ՀՈՐԱՆՆԵՐԻ ԻՐԱԿԱՆԱՑՈՒՄ	
106	ՕԴԱՓՈԽՈՒԹՅԱՆ ՀՈՐԱՆԻ ԻՐԱԿԱՆԱՑՈՒՄ ՊԵՄԶԱԲԼՈԿԻՑ 100 ՄՄ	8.30 Մ³
107	ԱՆՑՔԵՐԻ ՄԵՋ ՄԱՆՐԱՀԱՏԻԿ ԲԵՏՈՆԻ ԼՑՆՈՒՄ B7.5 ԴԱՍԻՑ	4.15 Մ³
108	ԲԵՏՈՆԵ ԲԼՈԿՆԵՐԻ ԱՄՐԱՆԱՎՈՐՈՒՄ ԱՄՐԱՆ Փ12A500C	170,0 ԿԳ
109	ԳՈՒՆԱՎՈՐ ՀԱՐԹ ԹԻԹԵՂՈՎ ԵՐԵՍԱՊԱՏՈՒՄ - 0.50 ՄՄ	16.90 Մ²
110	ՀԱՆՔԱՅԻՆ ԲԱՄԲԱԿՈՎ ԵՐԵՍԱՊԱՏՈՒՄ ՖՈԼԳԱՅԱՊԱՏ	70.00 Մ²
111	ՀՈՎՀԱՐԻ ԻՐԱԿԱՆԱՑՈՒՄ / ԶՈՆՏ/ ՀԱՐԹ ԹԻԹԵՂԻՑ	10.10 Մ²
112	ՄԵՏԱՂԱԿԱՆ ՀԻՄՆԱԿՄԱԽԲԻ ԿԱՌՈՒՑՈՒՄ 20x20 ՔԱՌԱԿՈՒՍԻ ԽՈՂՈՎԱԿՈՎ	37.30 ԳՕՄ
	ՏԱՆԻՔ ԲԱՐՁՐԱՑՈՂ ԵԼԱՐԱՆԻ ԿԱՌՈՒՑՈՒՄ	

N/N	ԱՇԽԱՏԱՆՔՆԵՐԻ ԱՆՎԱՆՈՒՄԸ	ՔԱՆԱԿԸ
113	ԵԼԱՐԱՆԻ ՄԵՏԱՂԱԿԱՆ ՇՐՋԱՆԱԿՈՒՄ ՔԱՌԱԿՈՒՍԻ ԽՈՂՈՎԱԿՆԵՐՈՎ 40x40x3 ՄՄ	7.30 ԳՕՄ
114	ԵԼԱՐԱՆԻ ՄԵՏԱՂԱԿԱՆ ԱՍՏԻՃԱՆՆԵՐ ՔԱՌԱԿՈՒՍԻ ԽՈՂՈՎԱԿՆԵՐՈՎ 20x20x2ՄՄ	5.50 ԳՕՄ
115	ՄԵՏԱՂԱԿԱՆ ԹԻԹԵՂ 150x150x5 ՄՄ	6 ՀԱՏ
116	ԴՅՈՒԲԵԼ M10 L = 110 ՄՄ	24 ՀԱՏ
117	ՄԵՏԱՂԱԿԱՆ ԵԼԵՄԵՆՏՆԵՐԻ ԵՐԿՇԵՐՏ ՆԵՐԿՈՒՄ ՀԱԿԱԿՈՌՈԶԻՈՆ ՆԵՐԿՈՎ	2.05 Մ²
	ՎԵՐՆԱԾԱԾԿԻ ՋԵՐՄԱՄԵԿՈՒՍԱՑՈՒՄ	
118	Ց/ԱՎԱԶԻ ՀԱՐԹԵՑՆՈՂ ՇԵՐՏԻ ԻՐԱԿԱՆԱՑՈՒՄ 30ՄՄ	690.00 Մ²
119	ԳՈԼՈՐՇԱԹՈՂ ԻԶՈՍՊԱՆ AM ԿԱՄ ՀԱՄԱՐԺԵՔ	690.00 Մ²
120	ՀԱՆՔԱՅԻՆ ԲԱՄԲԱԿ 150ՄՄ ՀԱՍՏՈՒԹՅԱՄԲ	690.00 Մ²
121	ԳՈԼՈՐՇԱԹՈՂ ԻԶՈՍՊԱՆ B ԿԱՄ ՀԱՄԱՐԺԵՔ	690.00 Մ²
122	ՆՐԲԱԱԽՏԱԿ 12 ՄՄ	22.50 Մ²
123	ՓԱՅՏԵ ՇՈՐՍՈՒ 160x80 ՄՄ	49.80 ԳՕՄ
124	ԱԼՅՈՒՄԻՆԻՑ ԱՆԿՅՈՒՆԱԿ 40x40x4 ՄՄ	8.30 ԳՕՄ
	ՄՈՒՏՔԻ ՀՈՎՀԱՐՆԵՐԻ ԻՐԱԿԱՆԱՑՈՒՄ	
125	ԵՌԱՇԵՐՏ /Триплекс/ ԿՈՓԱԾ ԱՊԱԿԻ 8+8ՄՄ 2 600x1 600 ՄՄ	2 ՀԱՏ
126	ԵՌԱՇԵՐՏ /Триплекс/ ԿՈՓԱԾ ԱՊԱԿԻ 8+8ՄՄ 3 000x1 600 ՄՄ	1 ՀԱՏ
127	ԵՌԱՇԵՐՏ /Триплекс/ ԿՈՓԱԾ ԱՊԱԿԻ 8+8ՄՄ 6 400x2 200 ՄՄ	1 ՀԱՏ
128	ԵՌԱՇԵՐՏ /Триплекс/ ԿՈՓԱԾ ԱՊԱԿԻ 8+8ՄՄ 8 400x2 200 ՄՄ	1 ՀԱՏ
129	ԵՌԱՇԵՐՏ /Триплекс/ ԿՈՓԱԾ ԱՊԱԿԻ 8+8ՄՄ 2 600x1 400 ՄՄ	2 ՀԱՏ
130	ԿԵՏԱՅԻՆ ԱՄՐԱՑՄԱՆ ԴԵՏԱԼ TKC1 ՉԺԱՆԳՈՏՎՈՂ	62 ՀԱՏ
131	ԾԿԱԶԵՎ ԱՐՏԱՔԻՆ ԴԵՏԱԼ 1 ՉԺԱՆԳՈՏՎՈՂ	31 ՀԱՏ
132	ԾԿԱԶԵՎ ԱՐՏԱՔԻՆ ԴԵՏԱԼ 2 ՉԺԱՆԳՈՏՎՈՂ	31 ՀԱՏ
133	ԾԿԱԶԵՎ ԱՐՏԱՔԻՆ ԴԵՏԱԼ 2 ՉԺԱՆԳՈՏՎՈՂ	62 ՀԱՏ
134	ՆԵՐԴԻՐ ԴԵՏԱԼ 1 L = 370 ՄՄ ՉԺԱՆԳՈՏՎՈՂ	31 ՀԱՏ
135	ՆԵՐԴԻՐ ԴԵՏԱԼ 2 L = 285 ՄՄ ՉԺԱՆԳՈՏՎՈՂ	31 ՀԱՏ
136	ՃՈՊԱՆ L = 500 ՄՄ ՉԺԱՆԳՈՏՎՈՂ	62 ՀԱՏ
137	ԶԳԱՆ Φ = 20 ՄՄ ՉԺԱՆԳՈՏՎՈՂ	31 ՀԱՏ
138	ԳԱՄԱՍԵԽ M16 L= 470ՄՄ	62 ՀԱՏ
139	ՀԵՂՅՈՒՍ M16 ՉԺԱՆԳՈՏՎՈՂ	124 ՀԱՏ
140	ՀԵՂՅՈՒՍ M16 ՉԺԱՆԳՈՏՎՈՂ /Din912/	56.4 ԳՕՄ
141	ՎՐԴԻՐ ԴԵԿՈՐԱՏԻՎ ԴԵՏԱԼ 67x141x0.8 ՄՄ ՉԺԱՆԳՈՏՎՈՂ	25.65 Մ2
142	ԳՈԼՈՐՇԻԱՄԵԿՈՒՍԻՉ ՏԱՓՕՂԱԿ ՊՎԽ- ԻՑ	30 ՀԱՏ
143	ՄԵՏԱՂԱԿԱՆ ՈՒՂՂԱՆԿՅՈՒՆ ԽՈՂՈՎԱԿ 140x70x3 ՄՄ	120 ՀԱՏ
144	ՄԵՏԱՂԱԿԱՆ ԷԼԵՄԵՆՏՆԵՐԻ ԵՐԿՇԵՐՏ ՀԱԿԱԿՈՌՈԶԻՈՆ ՆԵՐԿՈՒՄ	120 ՀԱՏ

N/N	ԱՇԽԱՏԱՆՔՆԵՐԻ ԱՆՎԱՆՈՒՄԸ	ՔԱՆԱԿԸ
	ԱՐՏԱՔԻՆ ԱՍՏԻՃԱՆՆԵՐ	
145	ԱՍՏԻՃԱՆՆԵՐԻ ԵՐԵՍԱՊԱՏՈՒՄ ԲԱԶԱԼՏԵ ՍԱԼԻԿՆԵՐՈՎ 30 ՄՄ ՀԱՍՏՈՒԹՅԱՄԲ	18.00 Մ²
146	Ց/ԱՎԱԶԻ ՀԱՐԹԵՑՆՈՂ ՇԵՐՏԻ ԻՐԱԿԱՆԱՑՈՒՄ 30 ՄՄ ՀԱՍՏՈՒԹՅԱՄԲ	22.50 Մ²
147	ԱՍՏԻՃԱՆԱՀԱՐԹԱԿԻ ԵՐԵՍԱՊԱՏՈՒՄ ԲԱԶԱԼՏԵ ՍԱԼԻԿՆԵՐՈՎ 30 ՄՄ ՀԱՍՏՈՒԹՅԱՄԲ	22.50 Մ²
148	ԱՍՏԻՃԱՆՆԵՐԻ ԿՈՂԱՅԻՆ ՊԱՏԵՐԻ ԵՐԵՍԱՊԱՏՈՒՄ ԲԱԶԱԼՏԵ ՍԱԼԻԿՆԵՐՈՎ 30 ՄՄ ՀԱՍՏՈՒԹՅԱՄԲ	30.60 Մ²
149	ԲԱԶԱԼՏԵ ԳԼԽԱՅԻՐԻ ԴԵՂԱԴՐՈՒՄ 380 ՄՄ ԼԱՅՆՈՒԹՅԱՄԲ 50ՄՄ ՀԱՍՏՈՒԹՅԱՄԲ	8.46 Մ²
	ԱՅԼ ԱՇԽԱՏԱՆՔՆԵՐ	
150	ՎԵՐԵԼԱԿԻ ՏԵՂԱԴՐՈՒՄ	1 ՀԱՏ
151	ԱԼՅՈՒՄԻՆԻՑ ԲԱԶՐԻՔՆԵՐԻ ՏԵՂԱԴՐՈՒՄ	24,1 ԳՕՄ
152	ՀԱՇՄԱՆԱԴԻՄ ՍԱՐՔԱՎՈՐՈՒՄԻ ՏԵՂԱԴՐՈՒՄ ԲԿ350	1 ՀԱՏ
153	ԿԱԽՈՎԻ ԱՌԱՍՏԱՂ ԱՉՄՍՏՈՆԳԻՑ	58.9 Մ²

Փոփ	Տղմ.քան	Թերթ	Փաստ.թիվ	Ստորագ.	Թվակ.
Տնօրեն		Վ.Իսպիրյան			
Նախագծող		Ս.Հարությունյան			
Նախագծող		Ա.Պողոսյան			

ԵՔ-ԳՀԽԱՇՁԲ - 25/10

ԵՐԵՎԱՆ ՔԱՂԱՔԻ ՔԱՆԱՔԵՌ-ԶԵՅԹՈՒՆ ՎԱՐՉԱԿԱՆ ՇՐՋԱՆԻ Հ.150 ՄԱՆԿԱՊԱՐՏԵԶԻ ՀԻՄՆԱՆՈՐՈԳՄԱՆ ԵՎ Բ